

MODULARIO
F. - Cat. S. T. - 366



MINISTERO DELLE FINANZE
DIREZIONE GENERALE DEL CATASTO E DEI SERVIZI TECNICI ERARIALI

MOD. A (Nuovo Catasto Edilizio Urbano)

NUOVO CATASTO EDILIZIO URBANO

Lire
100

(R. DECRETO-LEGGE 13 APRILE 1939, N. 652)

13

Planimetria dell'immobile situato nel Comune di RENATE Via MATTEOTTI N. 6
Ditta SIG-RA PROSERPIO MARIANGELA NATA A HECCO IL 2.8.1947
Allegata alla dichiarazione presentata all'Ufficio Tecnico Erariale di MILANO

PIANTA PIANO CONTINATO

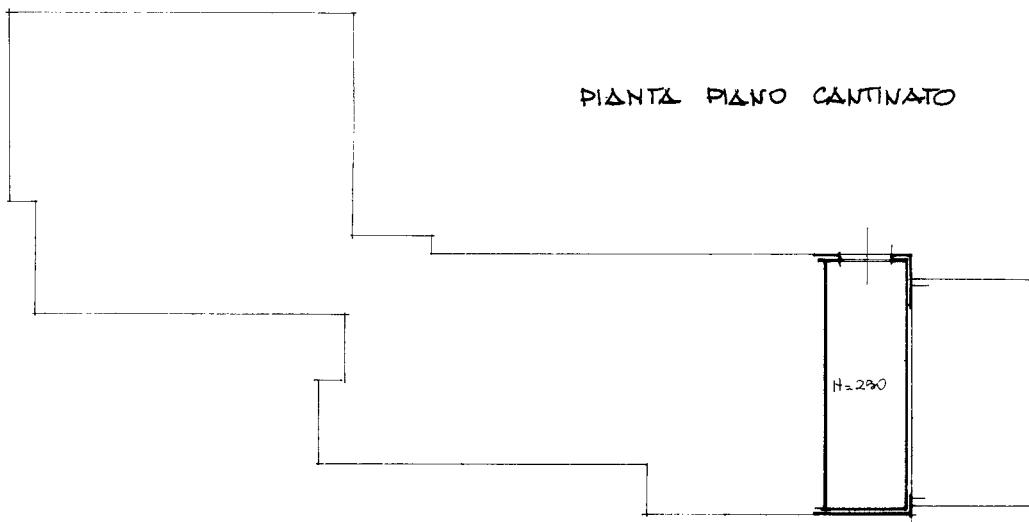

ORIENTAMENTO

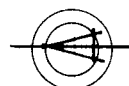

SCALA DI 1:200

SPAZIO RISERVATO PER LE ANNOTAZIONI D'UFFICIO

DATA 01/09/18
PROT. N° 01/09/18

Compilata dal GEOM. ROBERTO VIGANO
(Titolo, nome e cognome del tecnico)

Iscritto all'Albo de GEOMETRI
della Provincia di COMO

DATA 4/2/1980

Firma:

APS-OFFICINA CV - ROMA

Catasto dei Fabbricati - Situazione al 17/01/2024 - Comune di RENATE(H233) - < Foglio 1 - Particella 123 - Subalterno 18 >
VIA GIACOMO MATTEOTTI n. 6 Piano S1

Ultima planimetria in atti