ARCH. LUCA CUBADDA
VIA GRAZIA DELEDDA N°24 – 09127 – CAGLIARI
CELL:348/6496098; MAIL: *lucacubadda.architetto@gmail.com*
PEC: *cubadda.arks@pec.it;* P.I. 02987690928 C.F. CBDLCU72D06B354I

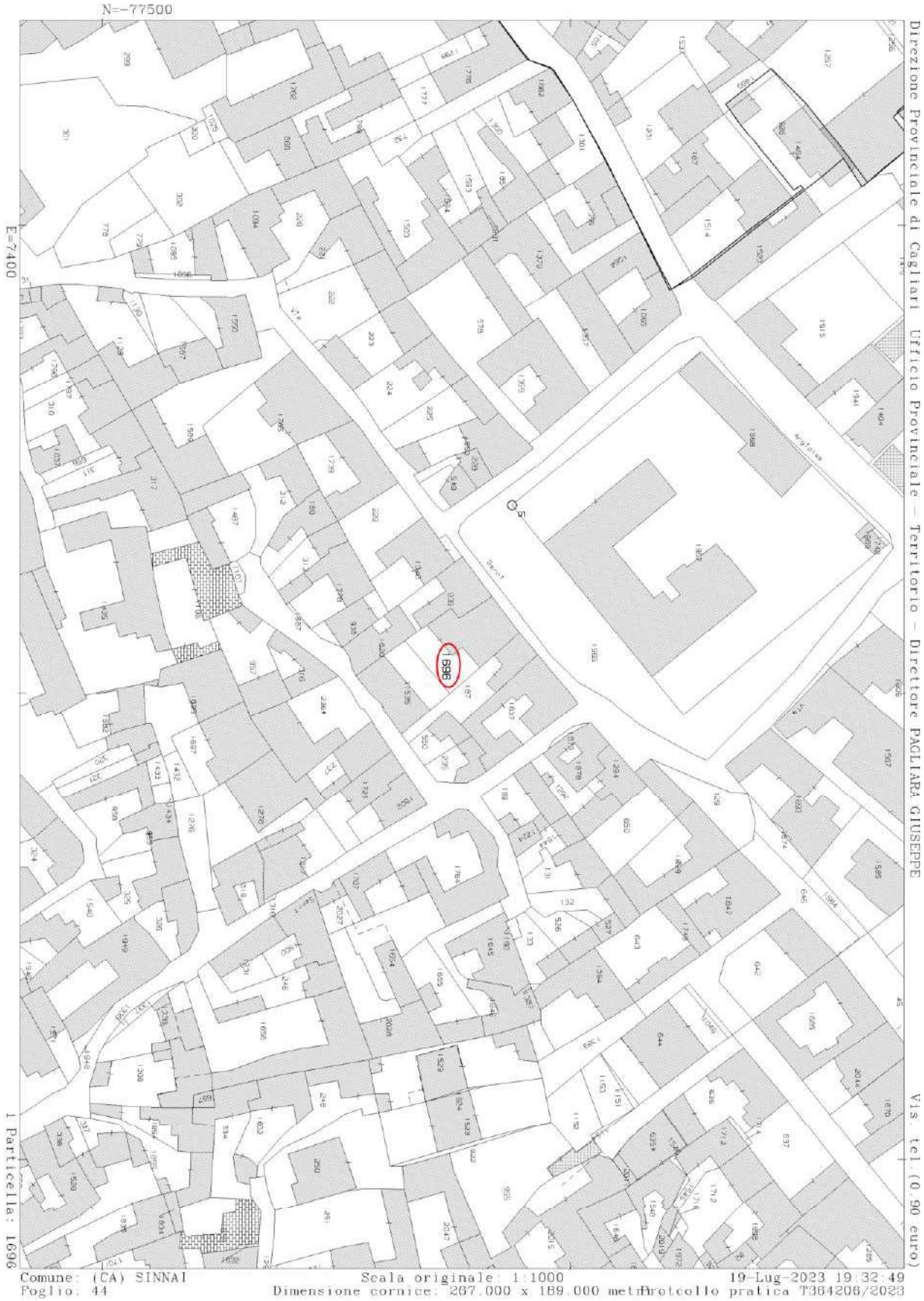

Estratto di mappa Fg. 44, P.lla 1696

Firmato Da: CUBADDA LUCA Emesso Da: ARUBAPEC S.P.A. NG CA 3 Serial#: 5975d455559417 52bfa03169f965de0b

Data: 19/07/2023 - n. T366856 - Richiedente: CBDLCU72D06B354I

Agenzia delle Entrate
CATASTO FABBRICATI
Ufficio Provinciale di Cagliari

Dichiarazione protocollo n. CA0167355 del 27/08/2015
Planimetria di u.i.u. in Comune di Sinnai
Piazza Scuole civ. 13

Identificativi Catastali:
Sezione:
Foglio: 44
Particella: 1696
Subalterno:

Compilata da:
Pisano Marcello
Iscritto all'albo:
Geometri
Prov. Cagliari N. 02199

Scheda n. 1 Scala 1: 200

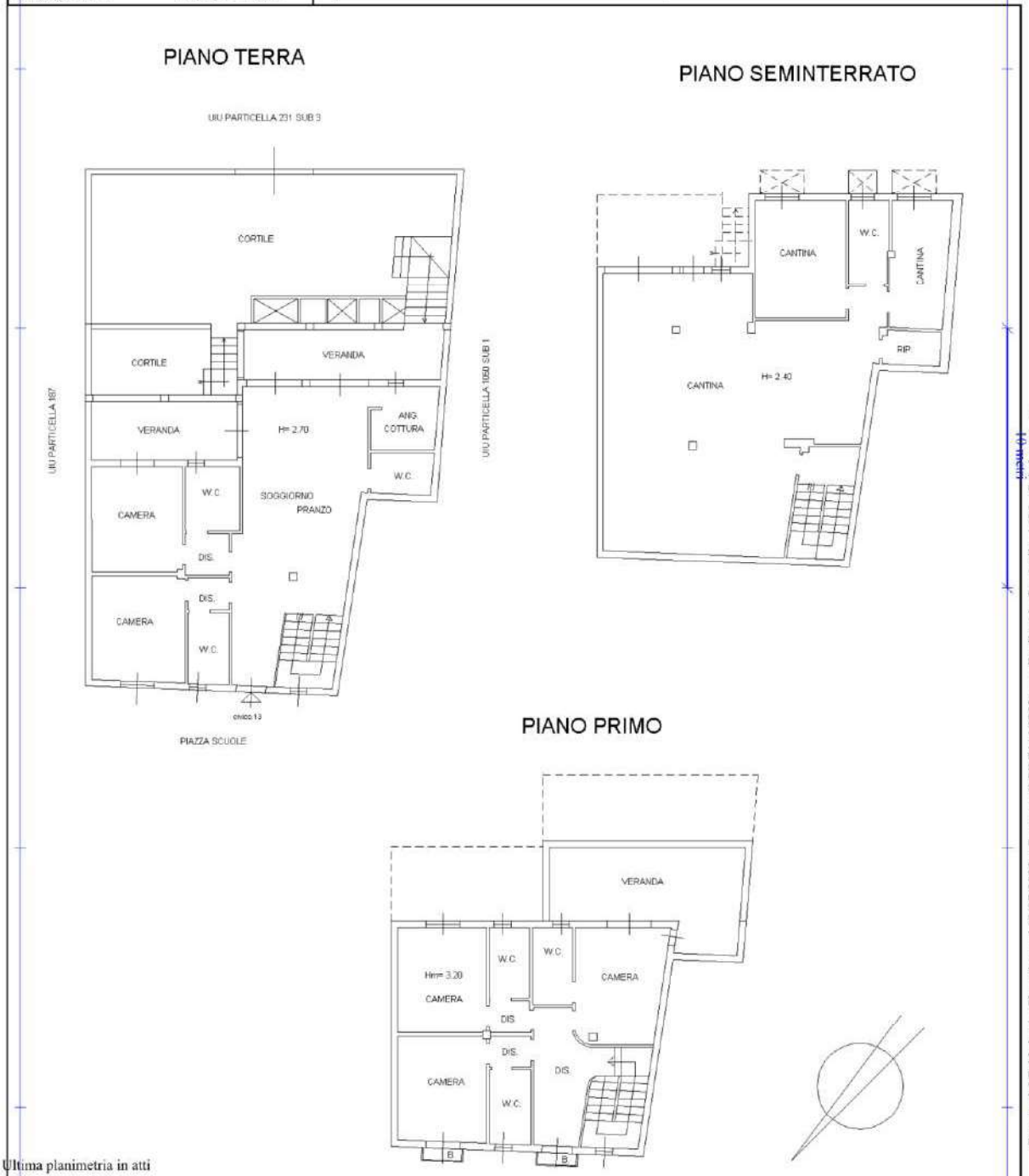

Ultima planimetria in atti

Data: 19/07/2023 - n. T366856 - Richiedente: CBDLCU72D06B354I
Totale schede: 1 - Formato di acquisizione: A4(210x297) - Formato stampa richiesto: A4(210x297)

Catasto dei Fabbricati - Situazione al 19/07/2023 - Comune di SINNAI(I752) - < Foglio 44 - Particella 1696 - Subalterno >
PIAZZA SCUOLE n. 13 Piano S1-T - 1

Planimetria Catastale Fg. 44, P.lla 1696

Firmato Da: CUBADDA LUCA Emesso Da: ARUBAPEC S.P.A. NG CA 3 Serial#: 5975d455559417 52bfa03169f965de0b