

MODULARIO
F. fig. rend. 487



MINISTERO DELLE FINANZE
DIREZIONE GENERALE DEL CATASTO E DEI SS.TT.EE.
CATASTO EDILIZIO URBANO (RDL 13-4-1939, n. 652)

MOD. BN (CEU)

LIRE
500

Planimetria di u.i.u. in Comune di **ZERI** via **FRAZ. ROSSANO LOC. "CASTAGLIO"** civ.

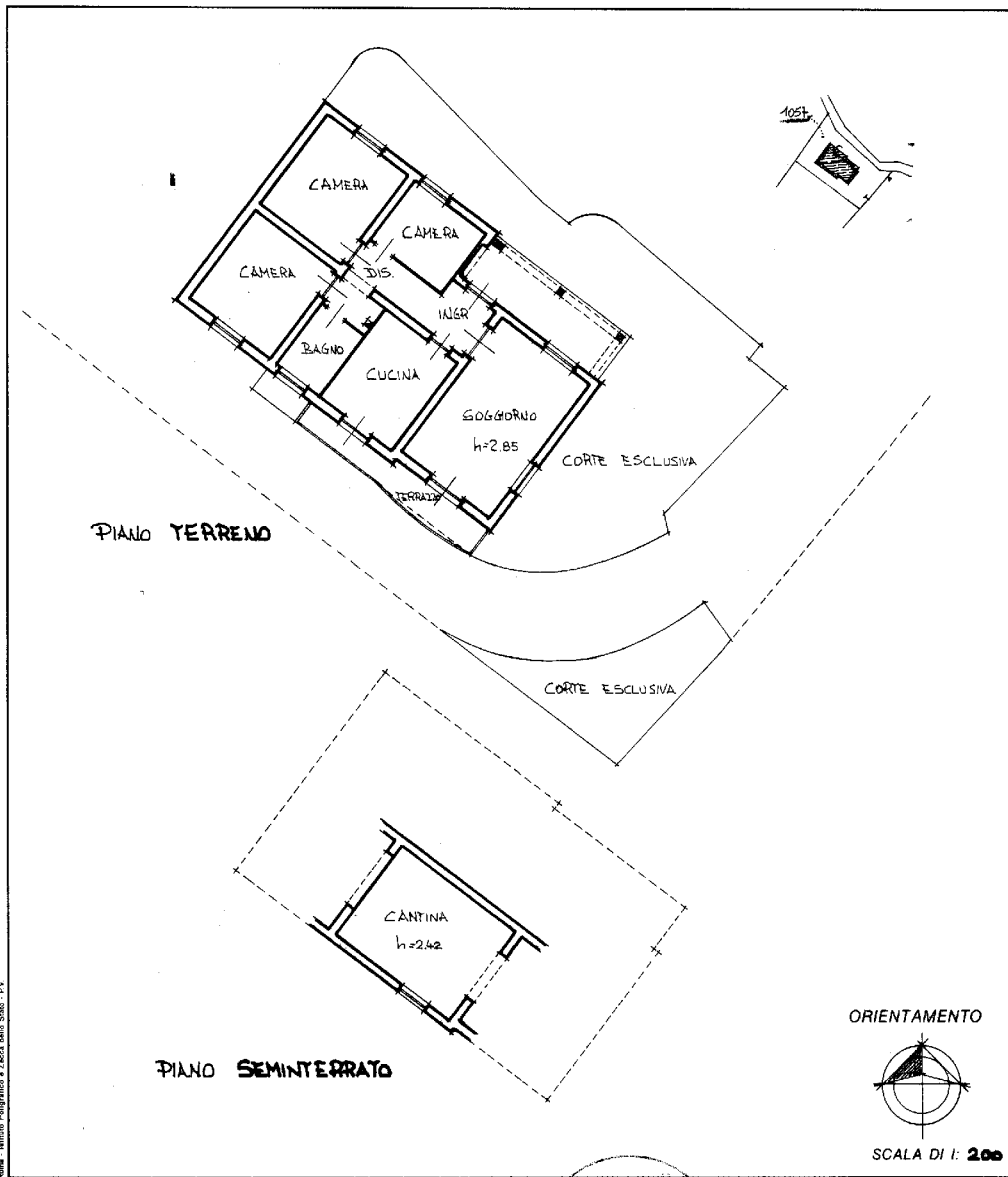

Dome - Edificio Progettato e Costr. dallo Stato - PV

Dichiarazione di N.C.
 Denuncia di variazione
 Identificativi catastali
 F. **61**
 n. **1057** sub. **5**

Compilata dal **GEOMETRA BERTONI SILVANO**
 (Titolo, cognome e nome)
 Iscritto all'albo dei **GEOMETRI**
 della provincia di **MASSA-CARRARA**
 data **27-06-1996** Firma

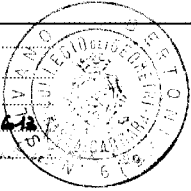

RISERVATO ALL'UFFICIO
13 GIU. 1994
2765

Ultima planimetria in atti

Inquadratura
Catasto dei Fabbricati - Situazione al 08/03/2023 - Comune di ZERI(MI169) - < Foglio 61 - Particella 1057 - Subalterno 5 >
FRAZIONE CASTAGLIO Piano S1 - T

MODULARIO
F. - rig. tend. - 497



MINISTERO DELLE FINANZE
DIREZIONE GENERALE DEL CATASTO E DEI SERVIZI TECNICI ERARIALI
NUOVO CATASTO EDILIZIO URBANO

(R. DECRETO-LEGGE 13 APRILE 1939, N. 659)

Mod. B (Nuovo Catasto Edilizio Urbano)

Lire
100

Planimetria dell'immobile situato nel Comune di ZERI Fraz. ROSSANO LOC. CASTOGLIO

Ditta [REDACTED]

Allegata alla dichiarazione presentata all'Ufficio Tecnico Erariale di MASSA CARRARA C.C.

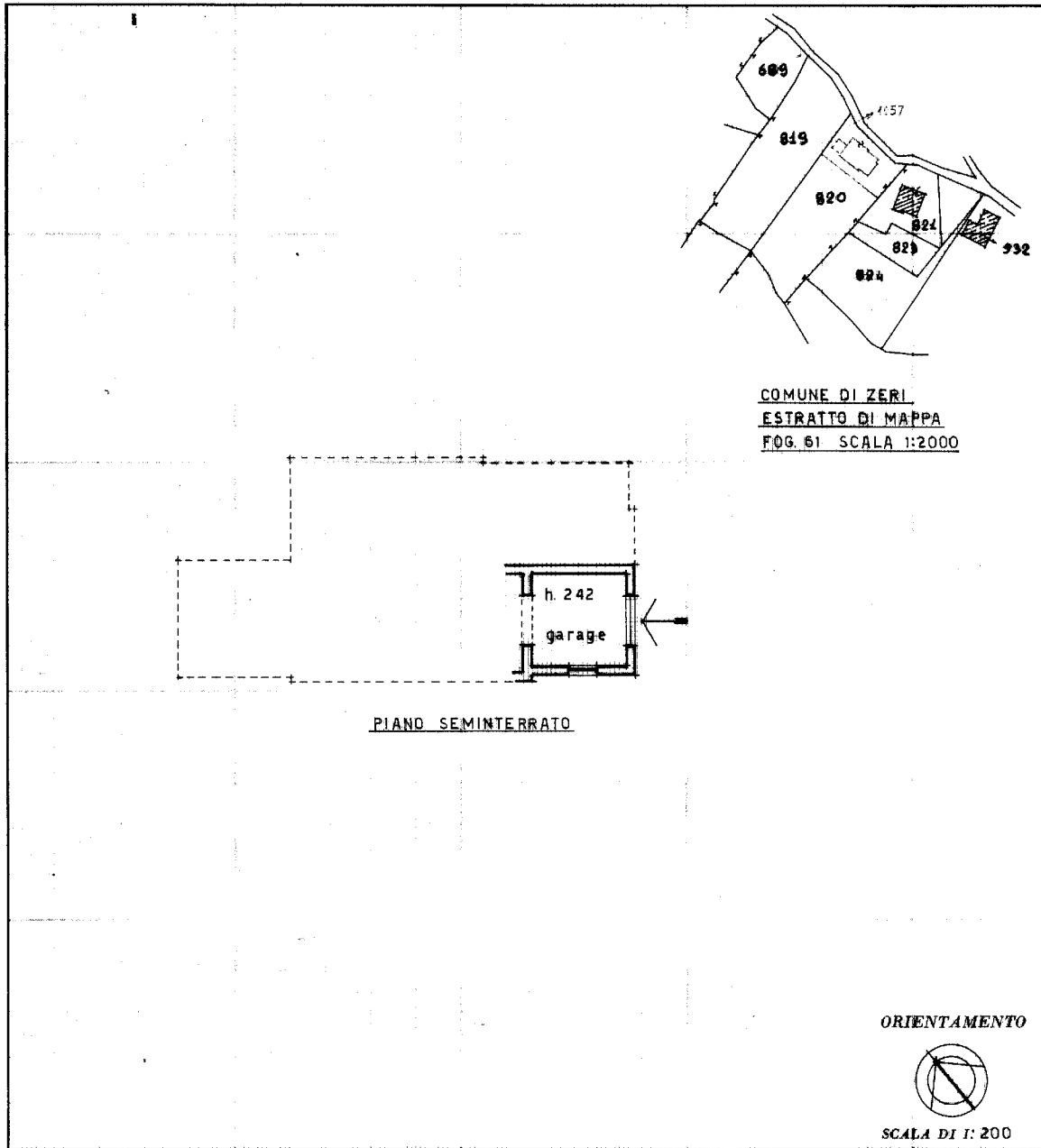

SPAZIO RISERVATO PER LE ANNOTAZIONI D'UFFICIO

Compilata dal GEOMETRA
(Titolo, nome e cognome del tecnico)
SILVANO BERTONI

Iscritto all'Albo de i GEOMETRI
Provincia di MASSA CARRARA

DATA 20. NOVEMBRE 1985

Firma: [Signature]

Ultima planimetria in atti 20 MAR 1994

Data presentazione: 20/05/1994 - Data: 08/03/2023 - n. T190632 - Richiedente: TVNDVD75M30B832N

Totale schede: 1 - Formato di acquisizione: A3(297x420) - Formato stampa richiesto: A4(210x297)

Catasto dei Fabbricati - Situazione al 08/03/2023 - Comune di ZERI(MI69) - < Foglio 61 - Particella 1057 - Subalterno I >
FRAZIONE CASTOGLIO Piano S1

ELABORATO PLANIMETRICO	
Compilato da: Bertoni Silvano	
Iscritto all'albo: Geometri	
Prov. Massa	N. 613

Agenzia del Territorio
CATASTO FABBRICATI
Ufficio Provinciale di
Massa

Comune di Zeri	Protocollo n. MS0075910 del 29/12/2005
Sezione: Foglio: 61 Particella: 1057	Tipo Mappale n. 70734 del 30/11/2005
Dimostrazione grafica dei subalterni	Scala 1 : 500

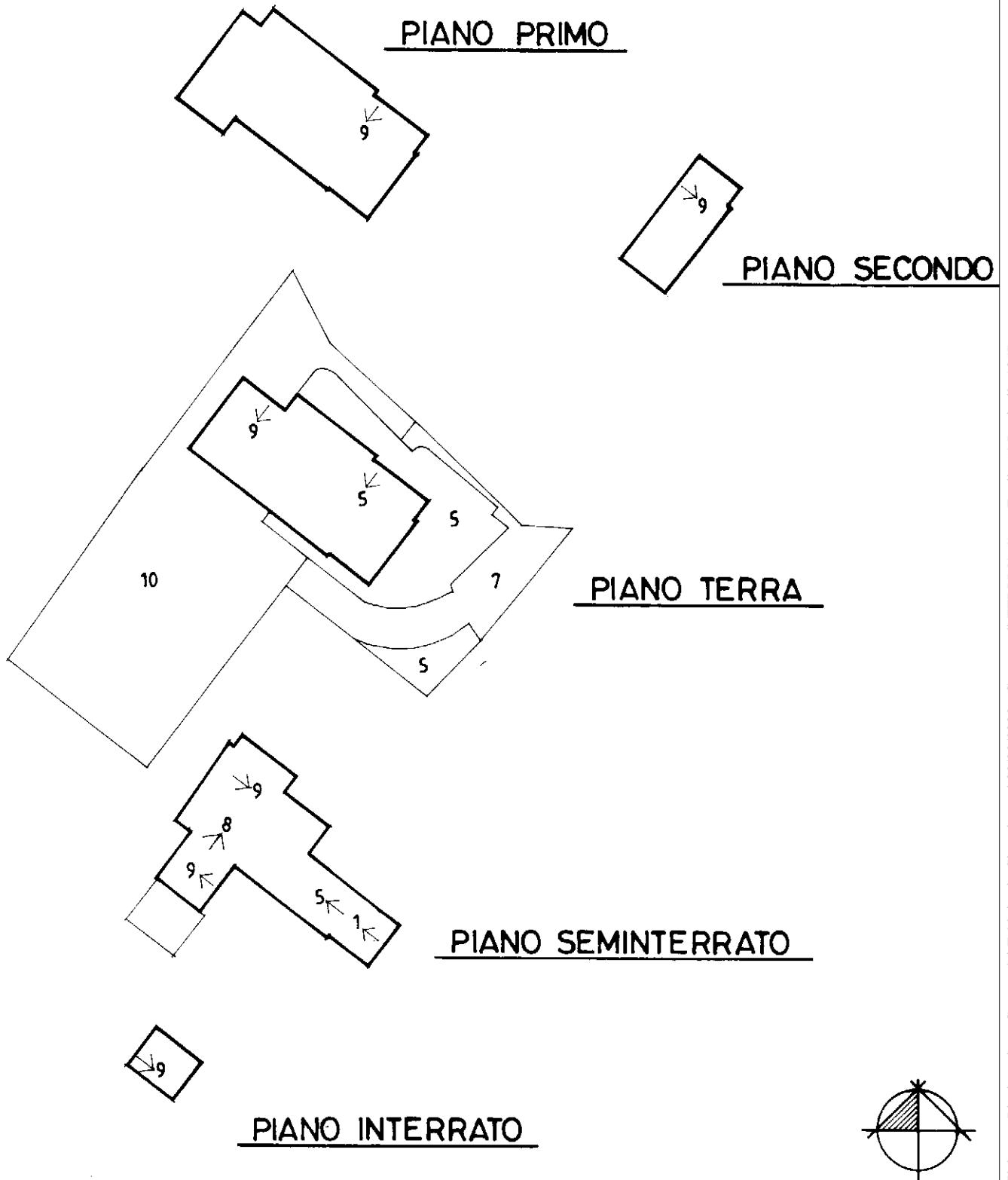

Ultima planimetria in atti

ACCERTAMENTO DELLA PROPRIETÀ IMMOBILIARE URBANA ELENCO DEI SUBALTERNI ASSEGNATI

Comune ZERI	Sezione	Foglio 61	Particella 1057	Tipo mappale 70734	del: 30/11/2005
----------------	---------	--------------	--------------------	-----------------------	--------------------

Sub	UBICAZIONE via/piazza	n.civ	Piani	Scala	Int	DESCRIZIONE
1	frazione castoglio		S1			AUTORIMESSA
5	frazione castoglio		T			ABITAZIONE DI TIPO CIVILE
6						SOPPRESSO
7	frazione castoglio		T			BCNC CORTE COMUNE AI SUB 1 5 8 E 9
8	frazione castoglio		S1			AUTORIMESSA
9	frazione castoglio		S2-2			ABITAZIONE DI TIPO CIVILE
10	frazione castoglio		T			BCNC CORTE COMUNE AI SUB 8 E 9

E=1563700

N=4908700



Direzione Provinciale di Massa Carrara Ufficio Provinciale - Territorio - Direttore PANTISANO VINCENZO

Vis. tel. (0.90 euro)