

PUNTI DI RIPRESA FOTOGRAFICI

ABITAZIONE VIA BARACCA N. 50 PRATO

PLANIMETRIA ABITAZIONE

VIA BARACCA N. 50, PRATO
Piano primo

- K - Cucina
- B1 - Bagno
- C1 - Camera da letto
- D1 - disimpegno ingresso
- D2 - corridorio
- D3 - disimpegno camera
- R - Ripostiglio
- T1 - Terrazzo

- A - Ingresso/Angolo cottura
- S - Soggiorno
- C2 - Camera da letto
- B2 - Bagno
- T2 - Terrazzo

- porzione "1"
- porzione "2"
- porzione a comune

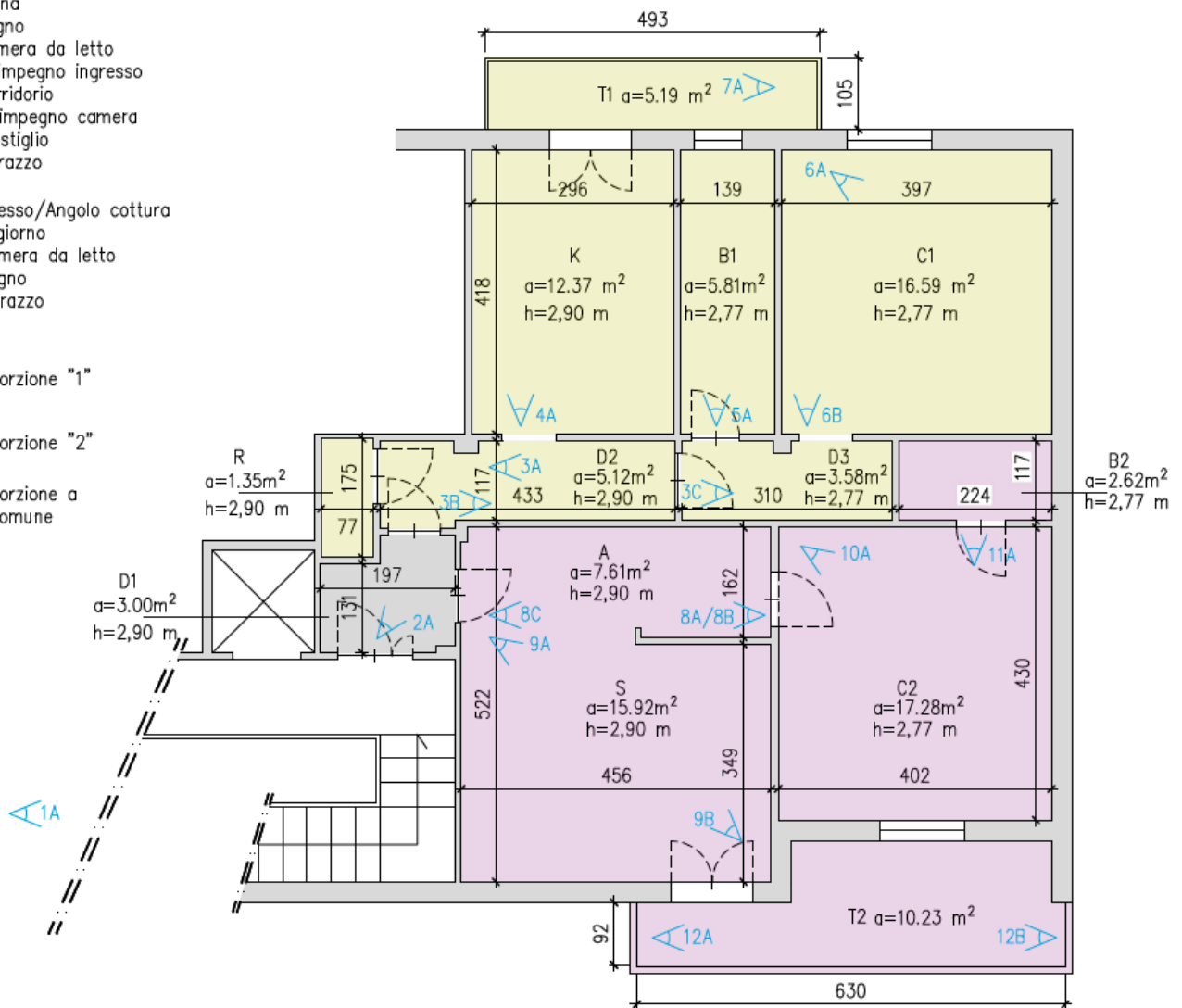

PERTINENZE APPARTAMENTO

VIA BARACCA N. 50, PRATO

PIANO 7

Sf – Soffitto

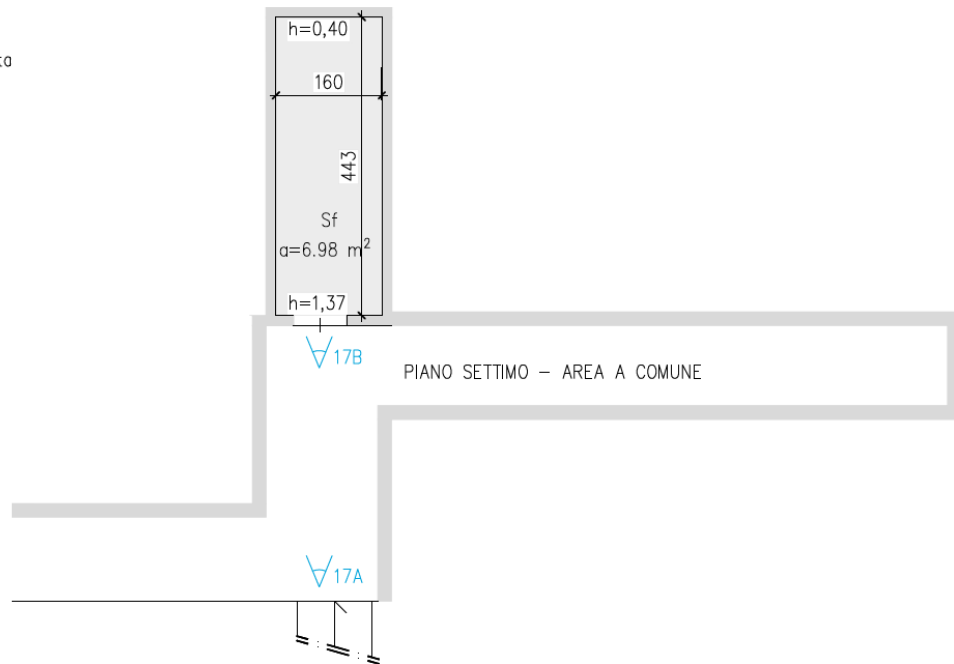

PIANO INTERRATO – CORTE ESTERNA A COMUNE

Ct1 – Cantina
Ct2 – Cantina
Ar – Autorimessa

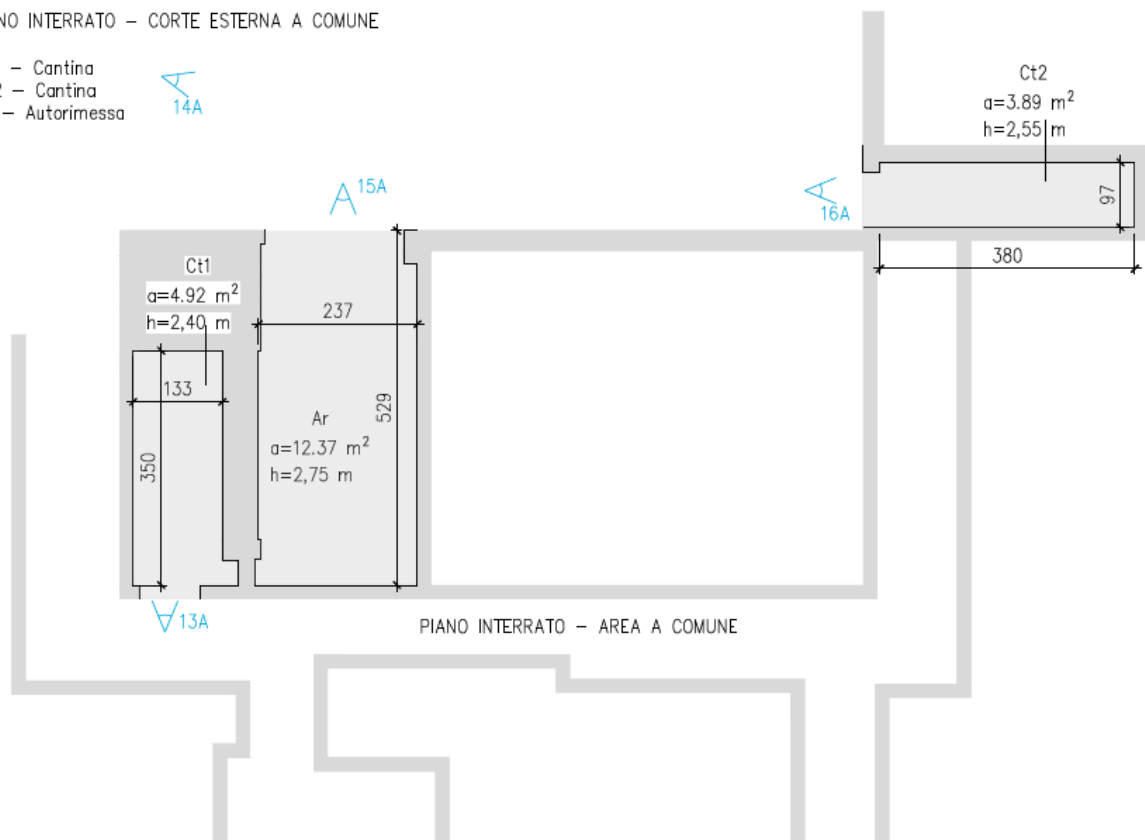

RIPRESE FOTOGRAFICHE

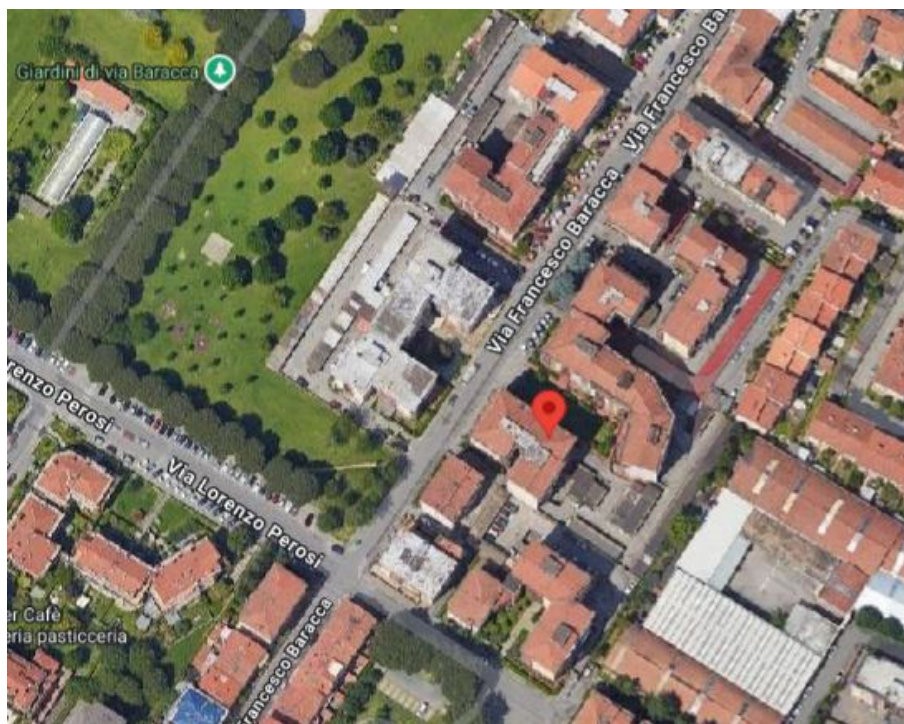

VISTA AEREA – INQUADRAMENTO



VISTA DA VIA BARACCA



VISTA 1A – INGRESSO EDIFICIO



VISTA 2A – INGRESSO APPARTAMENTO

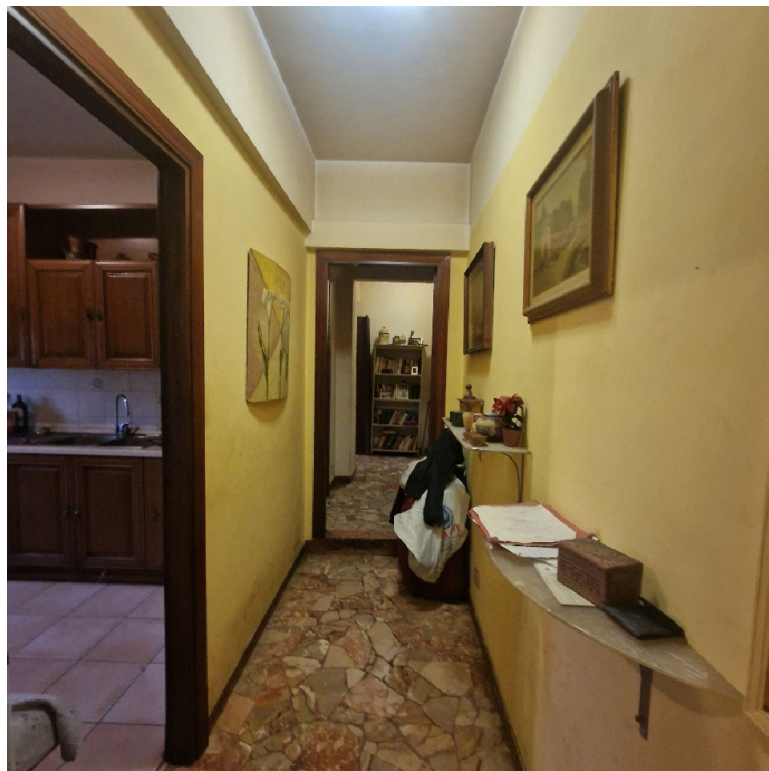

VISTA 3A – CORRIDOIO

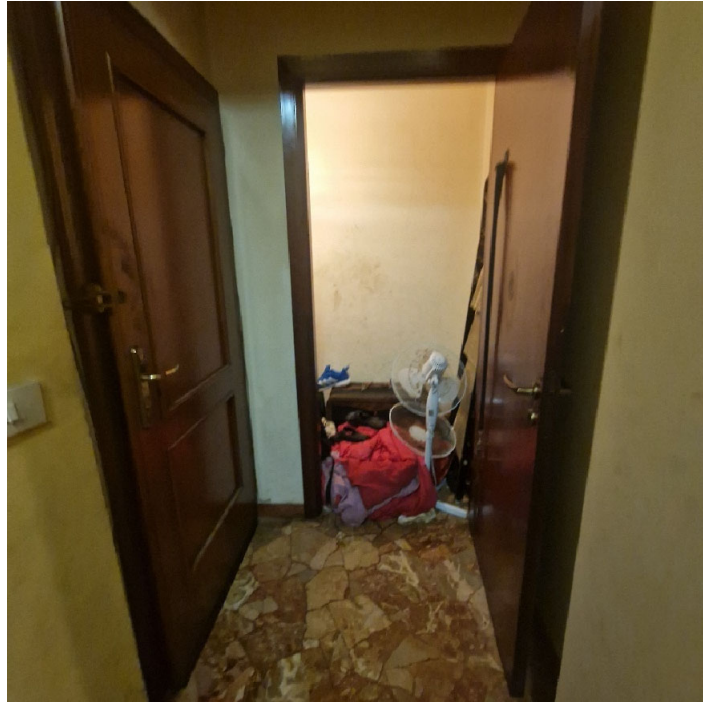

VISTA 3B – RIPOSTIGLIO



VISTA 3C - CORRIDOIO



VISTA 4A – CUCINA



VISTA 5A – BAGNO



VISTA 6A – CAMERA DOPPIA



VISTA 6B – CAMERA DOPPIA



VISTA 7A – TERRAZZO



VISTA 8A – ANGOLO COTTURA



VISTA 8B – DETTAGLIO PAVIMENTAZIONE



VISTA 8C – ANGOLO COTTURA



VISTA 9A – SOGGIORNO



VISTA 9B – SOGGIORNO



VISTA 10A – CAMERA DOPPIA



VISTA 11A – BAGNO



VISTA 12A – TERRAZZO



VISTA 12B – TERRAZZO



VISTA 13A - CANTINA



VISTA 14A – BOX AUTO, VISTA ESTERNA



VISTA 15A – BOX AUTO, VISTA INTERNA



VISTA 16A – CANTINA



VISTA 17A – SOFFITTA, VISTA ESTERNA



VISTA 17B – SOFFITTA, VISTA INTERNA