

Comune (PO) PRATO  
Foglio: 23 A11 E  
Scala originale 1:1000  
Dimensione cornice: 267.000 x 189.000 metri  
Protocollo pratica T10042/2024  
15-Set-2024 11:23:57

MODULINO  
n. 27



MINISTERO DELLE FINANZE

DIREZIONE GENERALE DEL CATASTO E DEI SERVIZI TECNICI ERARIALI

# NUOVO CATASTO EDILIZIO URBANO

(R. DECRETO-LEGGI 11 APRILE 1968, N. 441)

Planimetria dell'immobile situato nel Comune di PRATO Via F. Baracca

Data 8/11/67

Allegata alla dichiarazione presentata all'Ufficio Tecnico Erariale di FIRENZE

SCHEDA n° 0/1589509

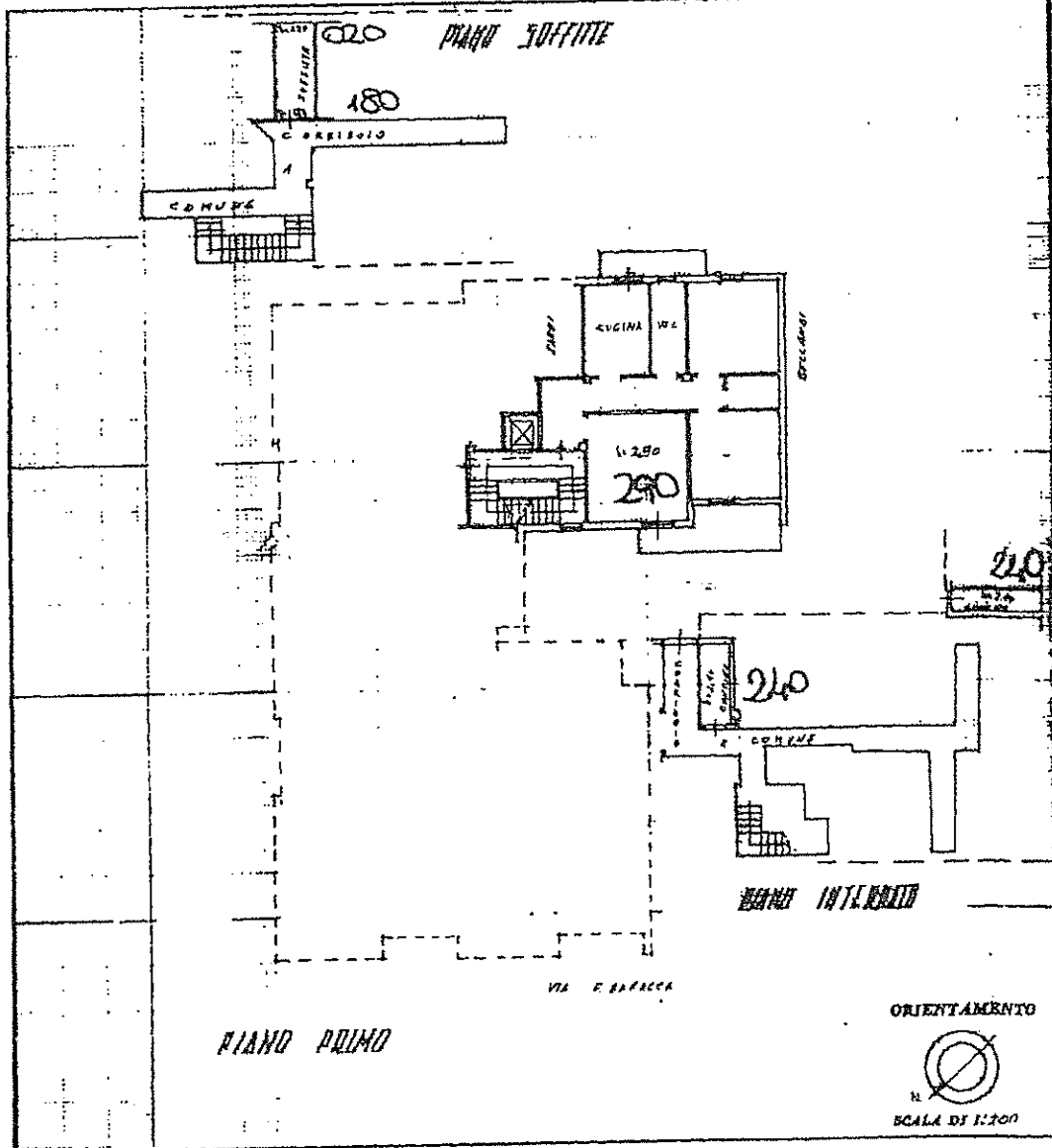

SPAZIO RISERVATO PER LE ANNOTAZIONI D'UFFICIO

DATA 8-11-1967  
PROT. n° 11491

Compilata dal G.E.D.A. (Firma, nome e cognome del tecnico)  
LUIGI COBBI  
Iscritto all'Albo dei G.E.D.A. della Provincia di VERONA  
DATA 8-11-67  
Firma: [Signature]



Urban 01

Catasto dei Fabbricati - Situazione al 15/09/2024 - Comune di PRATO (G999) -< Foglio 23 - Particella 1797 - Subalterno 19 >  
VIA FRANCESCO BARACCA n. 50 Piano S1-1 - 7

Planimetria non attuale

Agenzia delle Entrate  
**CATASTO FABBRICATI**  
Ufficio Provinciale di  
Prato

Dichiarazione protocollo n. PO0043877 del 29/09/2014

Planimetria di u.i.u. in Comune di Prato

Via Francesco Baracca

civ. 50

Identificativi Catastali:

Sezione:

Foglio: 23

Particella: 1797

Subalterno: 19

Compilata da:  
Balli Davide

Iscritto all'albo:  
Geometri

Prov. Bologna

N. 4341

Scheda n. 1

Scala 1:200

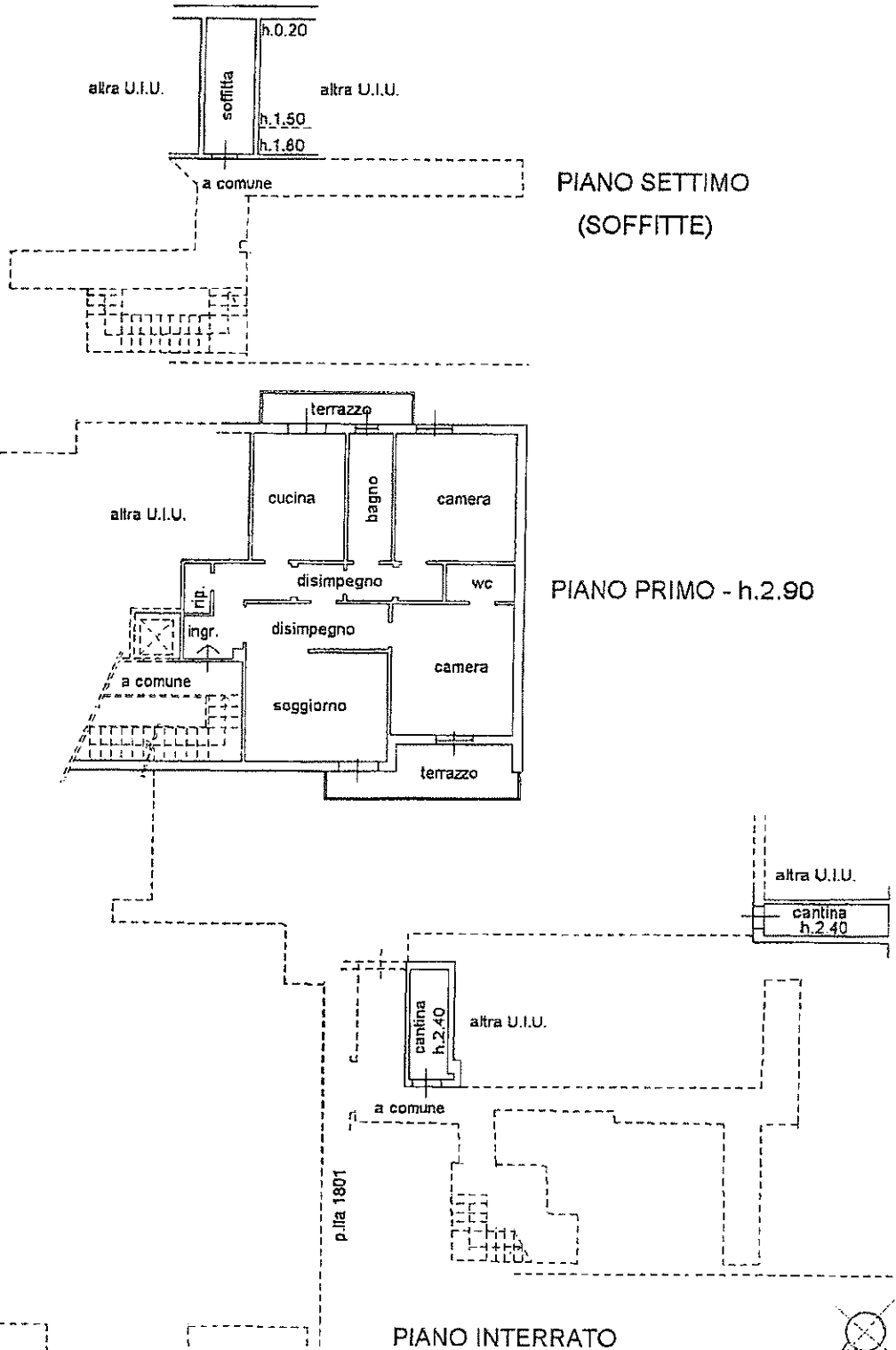

Ultima planimetria in atti

Catasto dei Fabbricati - Situazione al 15/09/2024 - Comune di PRATO(C999) - < Foglio 23 - Particella 1797 - Subalterno 19 >  
VIA FRANCESCO BARACCA n. 50 Piano SI-1 - 7

MODULARIO  
F. GI. S. T. 114



MINISTERO DELLE FINANZE  
DIREZIONE GENERALE DEL CATASTO E DEI SERVIZI TECNICI ERARIALI

Mod. B (Nuovo Catasto Edilizio Urbano)

Lire  
20

# 151 NUOVO CATASTO EDILIZIO URBANO

(D. DECRETO-LEGGE 11 APRILE 1950, N. 141)

Planimetria dell'immobile situato nel Comune di PRATO Via F. BARACCA

Ditta CO. UATO S.

Allegata alla dichiarazione presentata all'Ufficio Tecnico Erariale di FIRENZE

SCHEDA n. P. 1001709

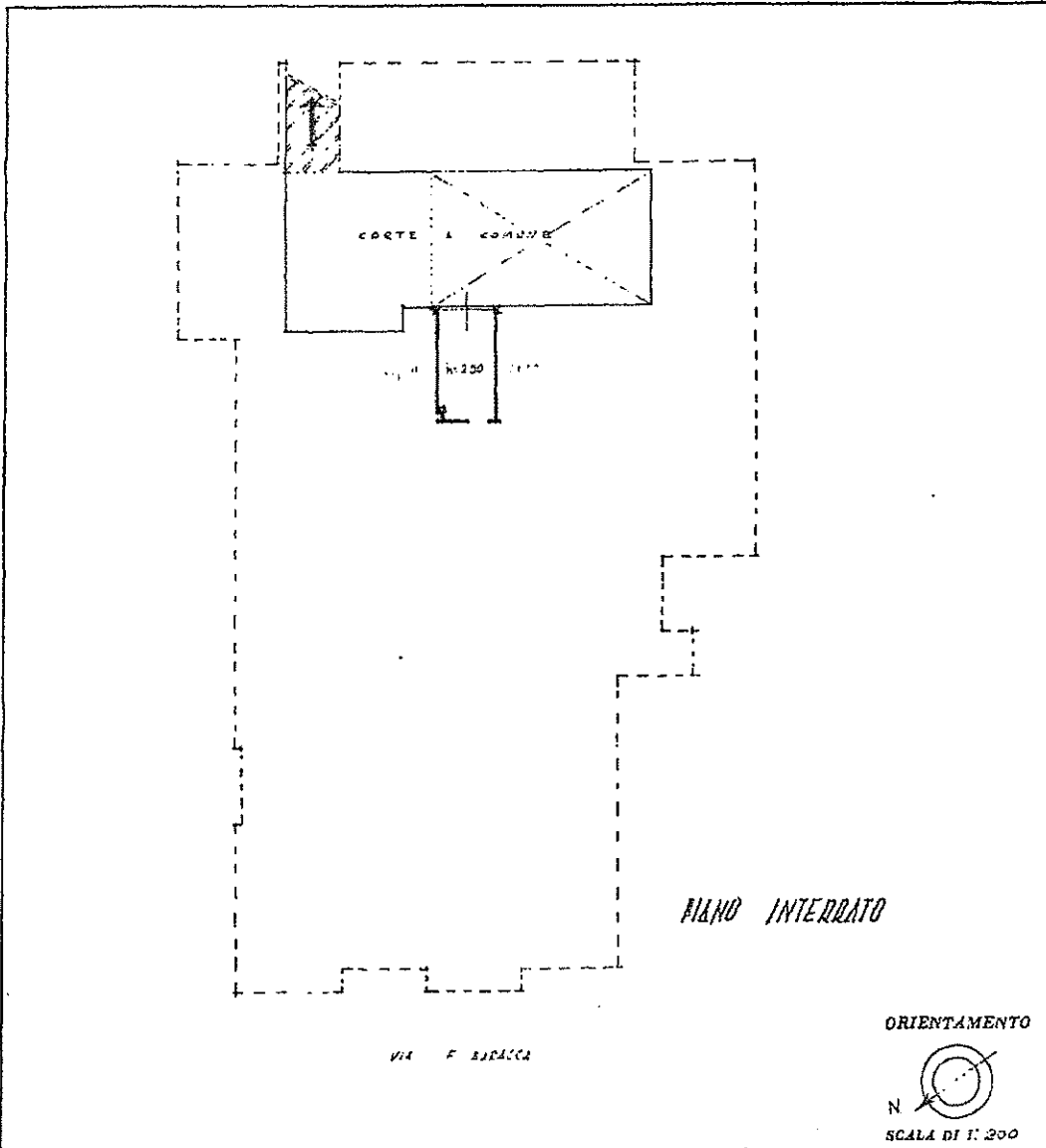

PIANO INTERRATO

ORIENTAMENTO



SCALA DI 1:200

SPAZIO RISERVATO PER LE ANNOTAZIONI D'UFFICIO

DATA 8-11-1967  
PROG. N° 11844

A. Abbie

Compilata dal G. B. M. (Firma, nome e cognome del tecnico)

L. G. L. COELI

Iscritto all'Albo dei G. G. M.

della Provincia di VERONA

DATA 8-11-67

Firma: *[Signature]*



Ujow 01

Catasto dei Fabbricati - Situazione al 15/09/2024 - Comune di PRATO(G999) - < Foglio 23 - Particella 1797 - Subaltemo 33 >  
VIA FRANCESCO BARACCA n. 48 Piano S1

Ultima planimetria in atti

Data presentazione: 08/11/1967 - Data: 15/09/2024 - n. T13752 - Richiedente: FRLMNC75H51G999N

Totale schede: 1 - Formato di acquisizione: A3(297x420) - Formato stampa richiesto: A4(210x297)

Agenzia delle Entrate  
**CATASTO FABBRICATI**  
Ufficio Provinciale di  
Prato

**ELABORATO PLANIMETRICO**  
Compilato da:  
Mele Alessandro  
Iscritto all'albo:  
Geometri  
Prov. Prato N. 1033

Comune di Prato Protocollo n. PO0029944 del 08/11/2021  
Sezione: Foglio: 23 Particella: 1797 Tipo Mappale n. del  
Dimostrazione grafica dei subalterni Scala 1 : 500

### ELABORATO PLANIMETRICO PARZIALE

**PIANO PRIMO**  
(CIVICO 49 E 50)

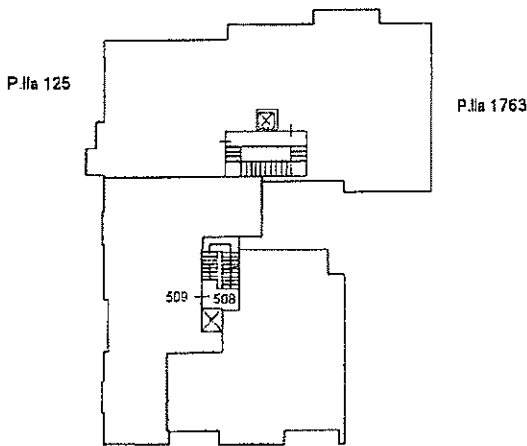

VIA F. BARACCA

**PIANO SECONDO**  
(CIVICO 49 E 50)

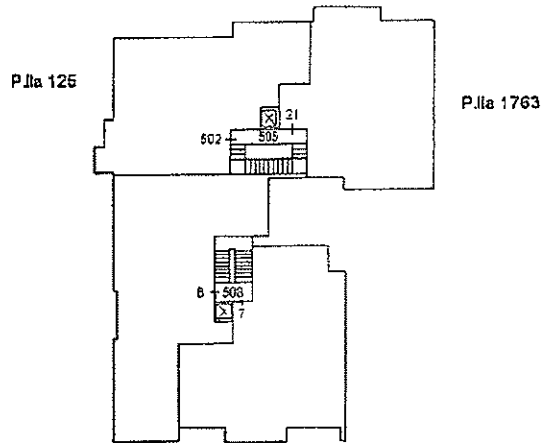

VIA F. BARACCA

**PIANO SETTIMO**  
(CIVICO 49 E 50)

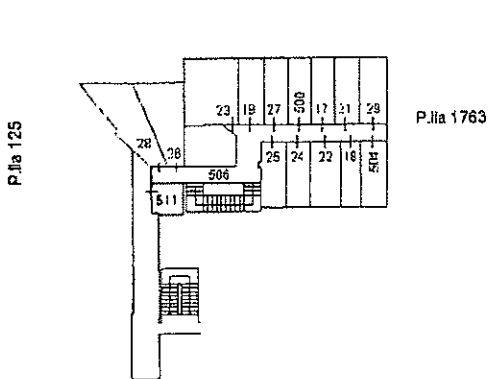

**PIANO INTERRATO**  
(CIVICO 49 E 50)

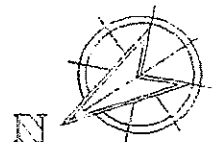
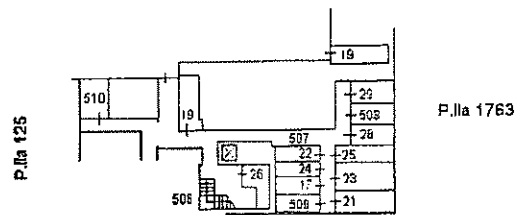

SCALA 1:500

Ultima planimetria in atti

## ACCERTAMENTO DELLA PROPRIETA' IMMOBILIARE URBANA ELENCO DEI SUBALTERNI ASSEGNATI

Comune	Sezione	Foglio	Particella	Tipo mappale	del:
PRATO		23	1797		

Sub	UBICAZIONE via/piazza	n.civ	Piani	Scala	Int	DESCRIZIONE
4						SOPPRESSO
6	via francesco baracca	48	2			APPARTAMENTO PER CIVILE ABITAZIONE
7	via francesco baracca	48	2			APPARTAMENTO PER CIVILE ABITAZIONE
17	via francesco baracca	50	S1-7			LOCALE DI DEPOSITO (CANTINA AL PIANO S1 E SOFFITTA AL PIANO 7)
18	via francesco baracca	48	7			LOCALE DI DEPOSITO (SOFFITTA)
19	via francesco baracca	50	S1-7			LOCALE DI DEPOSITO (CANTINE AL PIANO S1 E SOFFITTA AL PIANO SETTIMO)
21	via francesco baracca	50	S1-2 - 7			APPARTAMENTO PER CIVILE ABITAZIONE AL PIANO SECONDO, CANTINA AL PIANO S1 E SOFFITTA AL PIANO SETTIMO
22	via francesco baracca	50	S1-7			LOCALE DI DEPOSITO (CANTINA AL PIANO S1 E SOFFITTA AL PIANO SETTIMO)
23	via francesco baracca	50	S1-7			LOCALE DI DEPOSITO (CANTINA AL PIANO S1 E SOFFITTA AL PIANO SETTIMO)
24	via francesco baracca	50	S1-7			LOCALE DI DEPOSITO (CANTINA AL PIANO S1 E SOFFITTA AL PIANO SETTIMO)
25	via francesco baracca	50	S1-7			LOCALE DI DEPOSITO (CANTINA AL PIANO S1 E SOFFITTA AL PIANO SETTIMO)
26	via francesco baracca	50	S1-7			LOCALE DI DEPOSITO (CANTINA AL PIANO S1 E SOFFITTA AL PIANO SETTIMO)
27	via francesco baracca	50	S1-7			LOCALE DI DEPOSITO (CANTINA AL PIANO S1 E SOFFITTA AL PIANO SETTIMO)
28	via francesco baracca	50	S1-7			LOCALE DI DEPOSITO (CANTINA AL PIANO S1 E SOFFITTA AL PIANO SETTIMO)
29	via francesco baracca	50	S1-7			LOCALE DI DEPOSITO (CANTINA AL PIANO S1 E SOFFITTA AL PIANO SETTIMO)
500	via francesco baracca	50	S1-7			LOCALE DI DEPOSITO (CANTINA AL PIANO S1 E SOFFITTA AL PIANO SETTIMO)
502	via francesco baracca	50	2			ABITAZIONE DI TIPO CIVILE
503	via francesco baracca	50	S1			LOCALE DI DEPOSITO (CANTINA AL PIANO S1)

504	via francesco baracca	50	7			LOCALE DI DEPOSITO (SOFFITTA AL PIANO SETTIMO)
505	via francesco baracca	50	S1-7			BENE COMUNE NON CENSIBILE VANO SCALA E ASCENSORE COMUNE AI SUBALTERNI 17,18,19,21,22,23,24,25,26,27,28,29,50-0,502,504
506	via francesco baracca	50	7			BENE COMUNE NON CENSIBILE CORRIDOIO SOFFITTE COMUNE AI SUBALTERNI 17,18,19,21,22,23,24,25,26,27,28,29,500,504
507	via francesco baracca	50	S1			BENE COMUNE NON CENSIBILE CORRIDOIO CANTINE AI SUBALTERNI 17,19,21,22,23,24,25,26,28,29,500,503,510
508	via francesco baracca	48	S1-7			BENE COMUNE NON CENSIBILE VANO SCALA E ASCENSORE COMUNE AI SUBALTERNI 6,7,17,19,21,22,23,24,25,26,28,29,500,503,509
509	via francesco baracca	48	1		5	ABITAZIONE DI TIPO CIVILE
510	via francesco baracca	48	S1			LOCALE DI DEPOSITO (CANTINA AL PIANO S1)
511	via francesco baracca	48	7			LOCALE DI DEPOSITO (SOFFITTA AL PIANO SETTIMO)

# PUNTI DI RIPRESA FOTOGRAFICI

ABITAZIONE VIA BARACCA N. 50 PRATO

## PLANIMETRIA ABITAZIONE

VIA BARACCA N. 50, PRATO  
Piano primo

- K - Cucino
- B1 - Bagno
- C1 - Camera da letto
- D1 - disimpegno ingresso
- D2 - corridorio
- D3 - disimpegno camera
- R - Ripostiglio
- T1 - Terrazzo

- A - Ingresso/Angolo cottura
- S - Soggiorno
- C2 - Camera da letto
- B2 - Bagno
- T2 - Terrazzo

porzione "1"

porzione "2"

porzione a comune

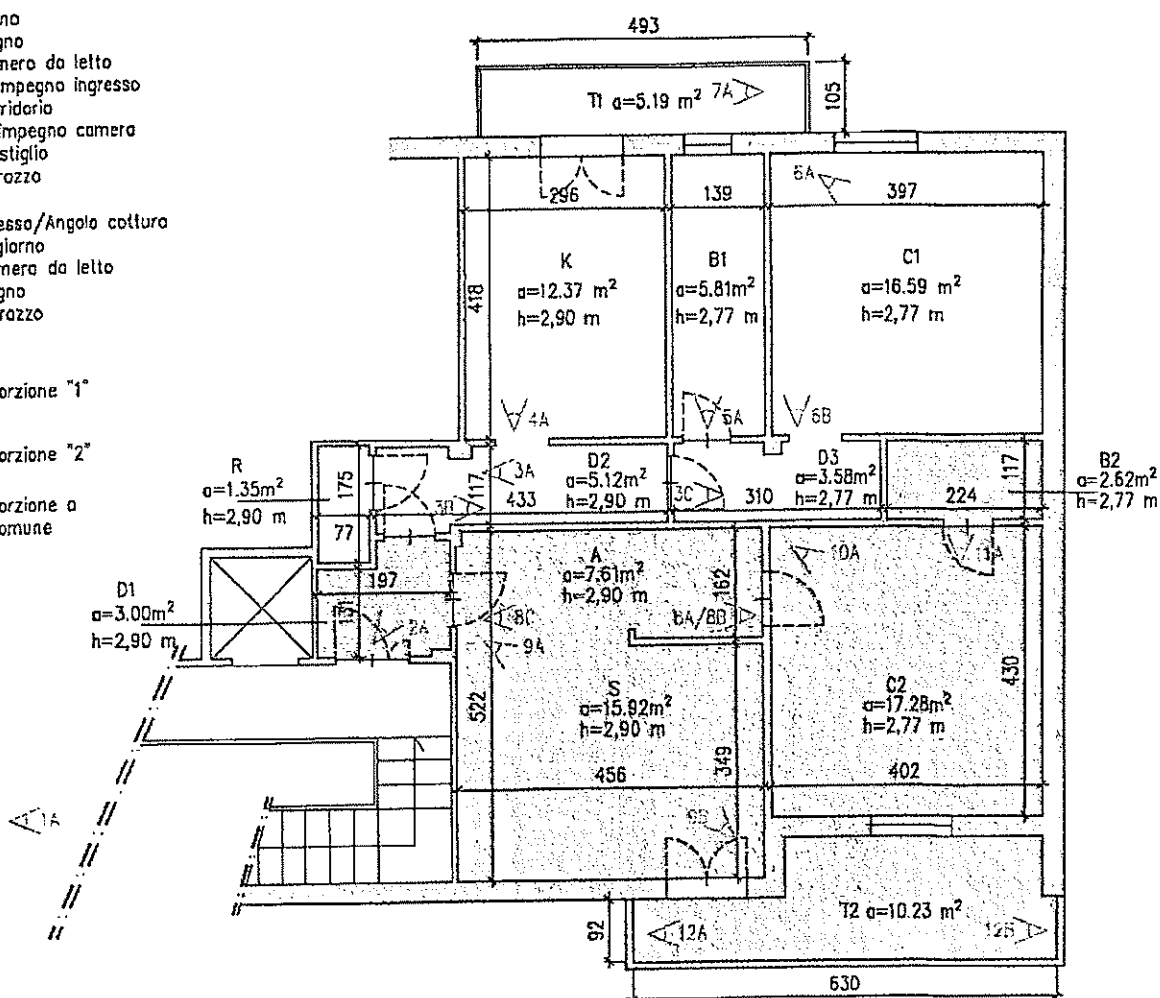



# PERTINENZE APPARTAMENTO

VIA BARACCA N. 50, PRATO

PIANO 7

Sf - Soffitta

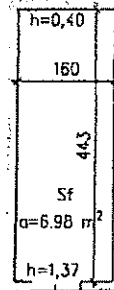

V17B

PIANO SETTIMO - AREA A COMUNE

V17A

PIANO INTERRATO - CORTE ESTERNA A COMUNE

Ct1 - Conline  
 Ct2 - Cantina  
 Ar - Autarimesso

V14A

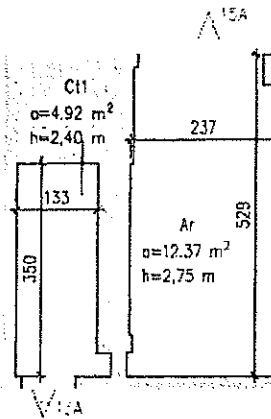

PIANO INTERRATO - AREA A COMUNE

