



Lire
20

NUOVO CATASTO EDILIZIO URBANO

(R. DECRETO-LEGGE 13 APRILE 1959, N. 652)

Planimetria dell'immobile situato nel Comune di BESANA B.ZA Via DEL CASTANO

Ditta COMUNE DI BESANA B.ZA

Allegata alla dichiarazione presentata all'Ufficio Tecnico Erariale di MILANO

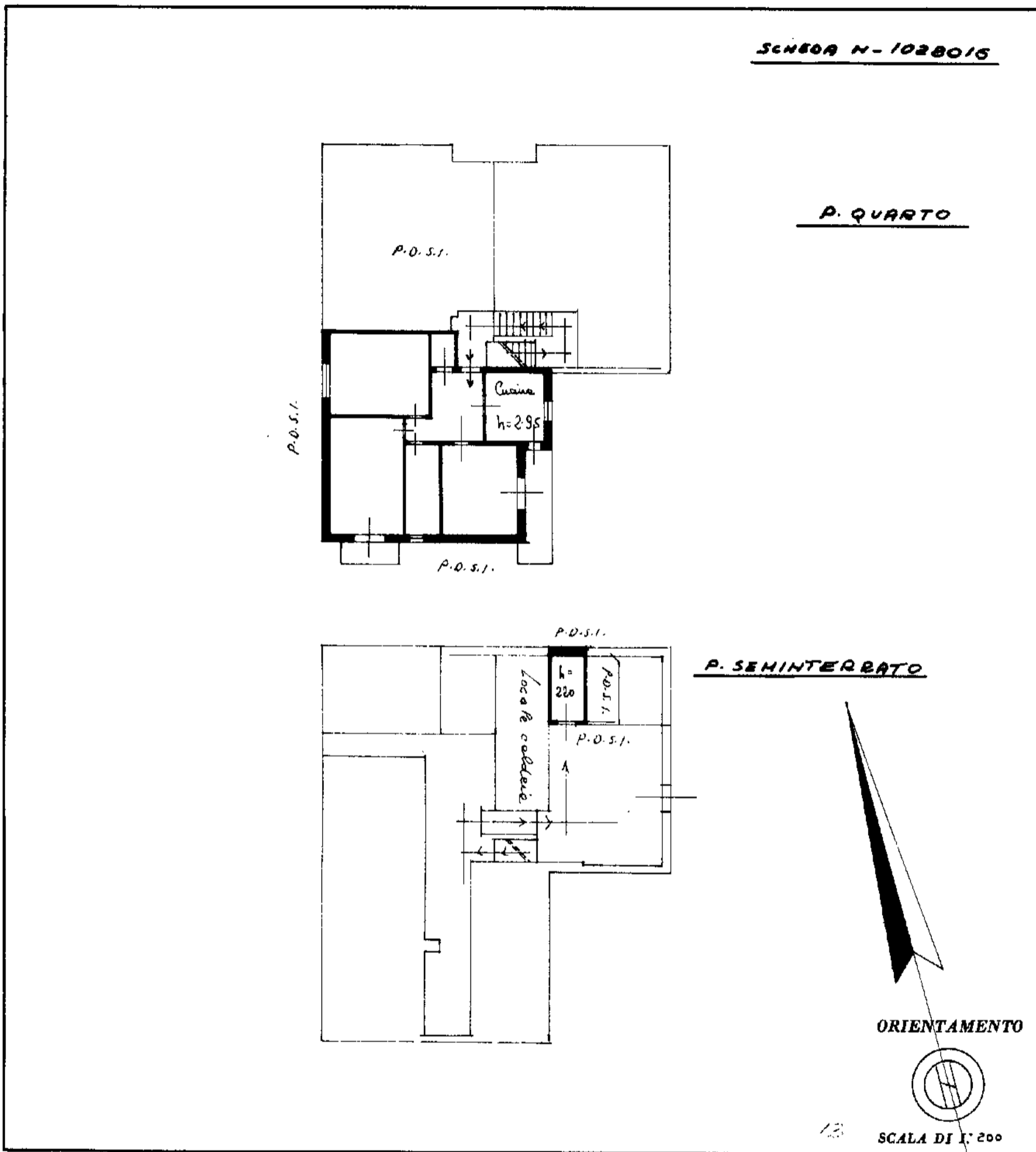

SPAZIO RISERVATO PER LE ANNOTAZIONI D'UFFICIO

DATA _____

PROT. N° 8305



ISTITUTO POLIGRAFICO DELLO STATO

Compilata dal GEOM.
(Titolo, nome e cognome del tecnico)

Iscritto all'Albo de I GEOMETRI
della Provincia di MILANO

DATA 30.4.66

Firma: _____

**Agenzia del Territorio
CATASTO FABBRICATI
Ufficio Provinciale di
Milano**

Dichiarazione protocollo n. MI0416438 del 07/08/2013	
Planimetria di u.i.u. in Comune di Besana In Brianza	
Via Del Castano	civ. 10
Identificativi Catastali:	Compilata da:
Sezione:	Isritto all'albo:
Foglio: 28	Geometri
Particella: 355	Prov. Monza E Brianza
Subalterno: 719	

Scheda n. 1 Scala 1:200

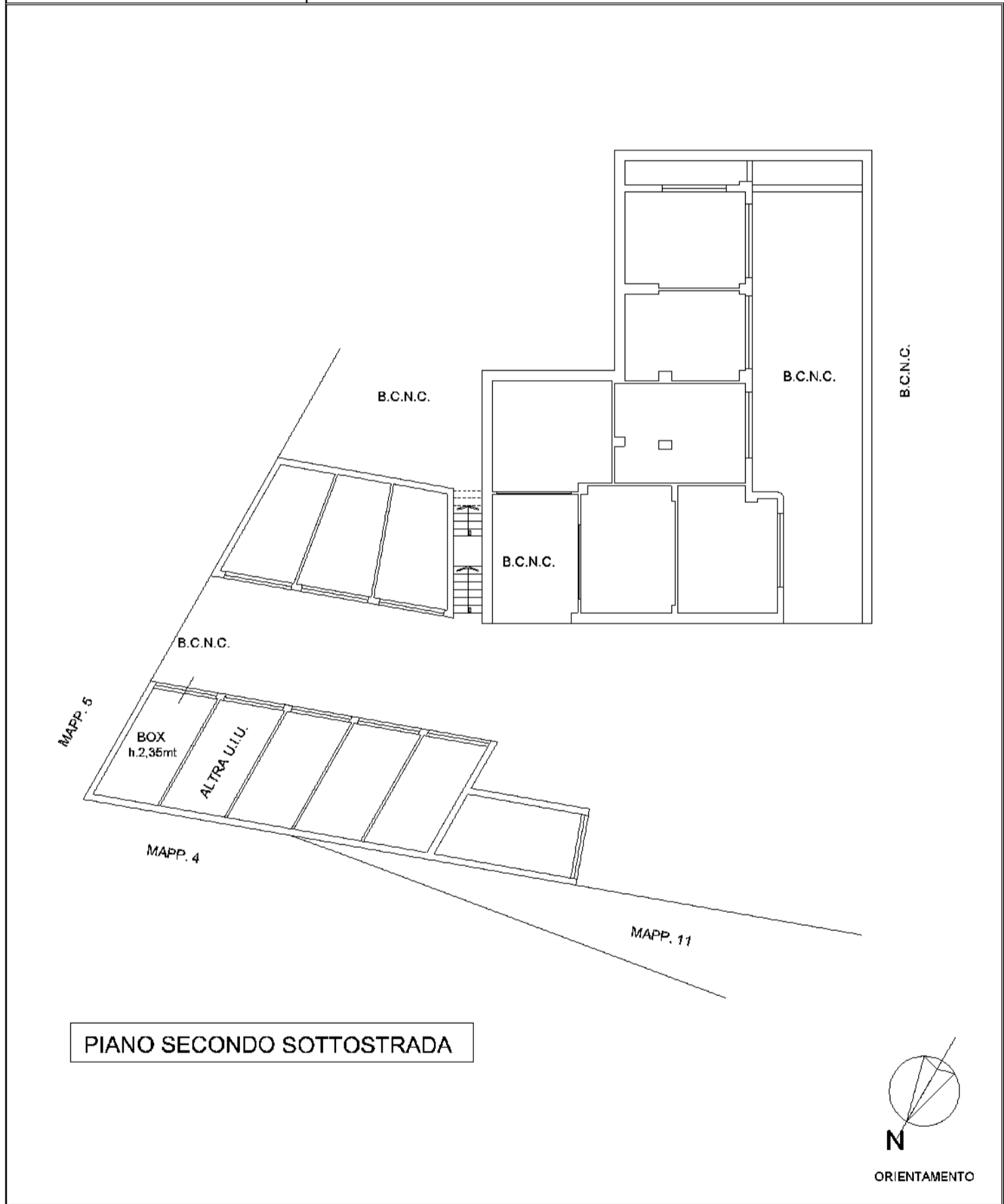

PIANO SECONDO SOTTOSTRADA

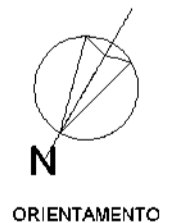

invar 01