

Agenzia delle Entrate
CATASTO FABBRICATI
Ufficio Provinciale di
Sassari

Dichiarazione protocollo n. SS0136065 del 02/12/2015

Planimetria di u.i.u. in Comune di **Berchidda**

Via Del Vermentino

civ. 5

Identificativi Catastali:

Sezione:

Foglio: **36**

Particella: **1009**

Subalterno: **1**

Compilata da:
Pala Pietro

Iscritto all'albo:
Architetti

Prov. **Sassari**

N. **338**

Scheda n. **1**

Scala 1: **500**

Piano terra

Via Del Vermentino



CORTILE

TERRAZZO

FABBRICATO

mapp. 1001

mapp. 571

mapp. 1001



Ultima planimetria in atti

Data: 17/09/2021 - n. T61789 - Richiedente: MLNFBA81E05L093U

Totale schede: 2 - Formato di acquisizione: A4(210x297) - Formato stampa richiesto: A4(210x297)

Catasto dei Fabbricati - Situazione al 17/09/2021 - Comune di BERCHIDDA (A789) - < Foglio: 36 - Particella: 1009 - Subalterno: 1 >

Firmato DA: MOLINER VERDE HEREDIA INGI ARCHITETTI S.A.S. - CA 3 Serial#: 736f9b7d9631c30875d85d8475752c4e

Agenzia delle Entrate
CATASTO FABBRICATI
Ufficio Provinciale di
Sassari

Dichiarazione protocollo n. SS0136065 del 02/12/2015

Planimetria di u.i.u. in Comune di **Berchidda**

Via Del Vermentino

civ. 5

Identificativi Catastali:

Sezione:

Foglio: **36**

Particella: **1009**

Subalterno: **1**

Compilata da:
Pala Pietro

Iscritto all'albo:
Architetti

Prov. **Sassari**

N. **338**

Scheda n. **2**

Scala **1:200**

PIANO SEMINTERRATO H= 2.35 m

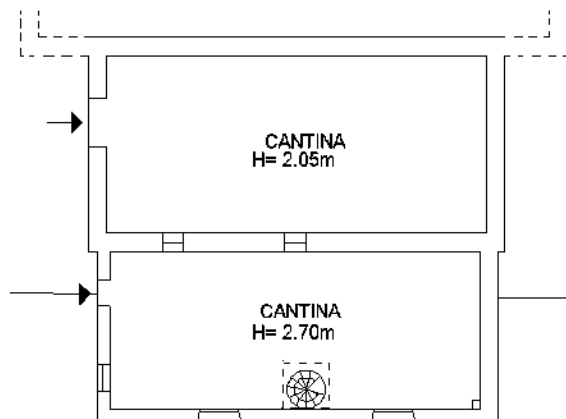

mapp. 1001

PIANO TERRA H= 3.10 m

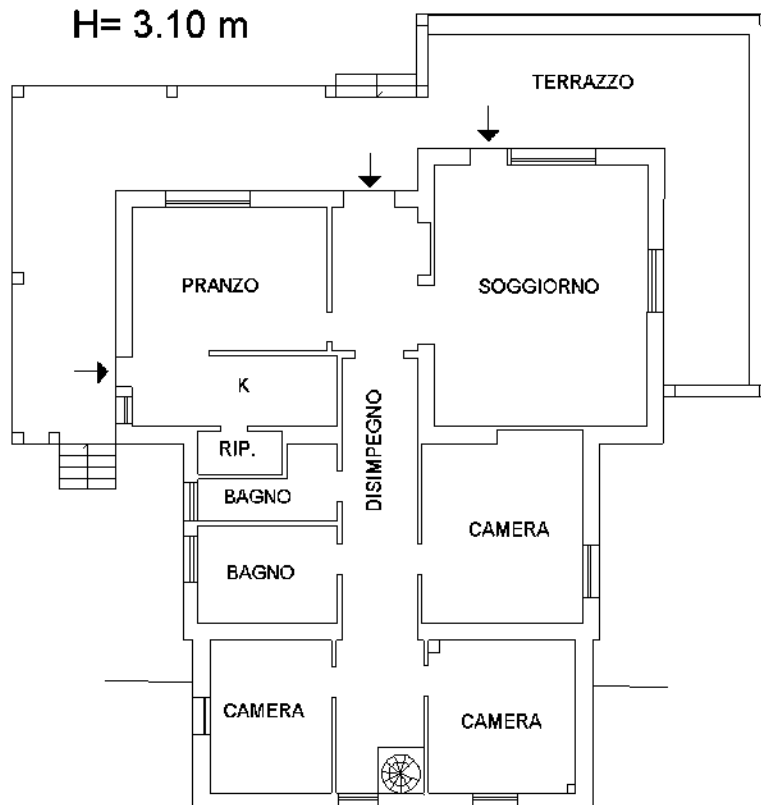

Ultima planimetria in atti

Data: 17/09/2021 - n. T61789 - Richiedente: Totale schede: 2 mapp. 1001 di acquisizione:

A4(210x297) - Formato stampa richiesto: A4(210x297)

Catasto dei Fabbricati - Situazione al 17/09/2021 - Comune di BERCHIDDA (A789) - < Foglio: 36 - Particella: 1009 - Subalterno: 1 >
 Firmato DA: **MOLETTA VERDE HEREDIA INGIARUBERROS S.A. ING. CA 3** Serial#: 736f9b7d9631c30875d85d8475752c4e