



N=5066200

E=1538100

1 Particella: 1671



Vis. tel. (0.90 euro)

Direzione Provinciale di Bergamo Ufficio Provinciale - Territorio - Direttore ANTONINO LUCIDO

I Particella: 1672

E=1538100



N=5066200

Comune: CAPRINO BERGAMASCO/A
 Foglio: 203
 Scala originale: 1:2000
 Dimensione cornice: 584.000 x 378.000 metri
 3-Mar-2019 12:43:5
 Prot. n. 78206/2019

App. 8

1 Particella: 1674

E=1538100

OT 188A



N°506200

E=1538100

1 Particella: 1677

APP. 11



N=5066200

E=1538100

1 Particella: 1680

APP. 18

Data: 01/10/2019 - n. T177036 - Richiedente: Telematico

Agenzia del Territorio
CATASTO FABBRICATI
Ufficio provinciale di Bergamo

ELABORATO PIANIMETRICO

Compilato da: Tentori Luca
Iscritto all'albo: Geometri
Comune di Caprino Bergamasco
Sezione: CE
Foglio: 3
Particella: 1671

Prov. Lecco
Protocollo n. BG0250608 del 16/10/2012
Tipo Mappale n. del
Scala 1 : 500

Dimostrazione grafica dei subalterni

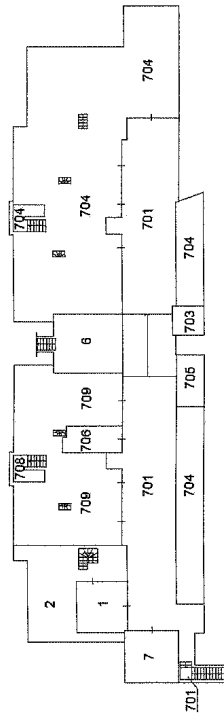

Pianta Piano Terra

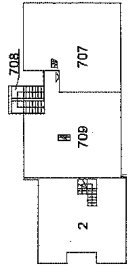

Pianta Piano Primo (Sottotetto)

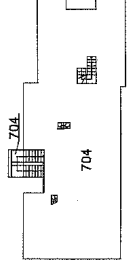

Pianta Piano Secondo (Sottotetto)

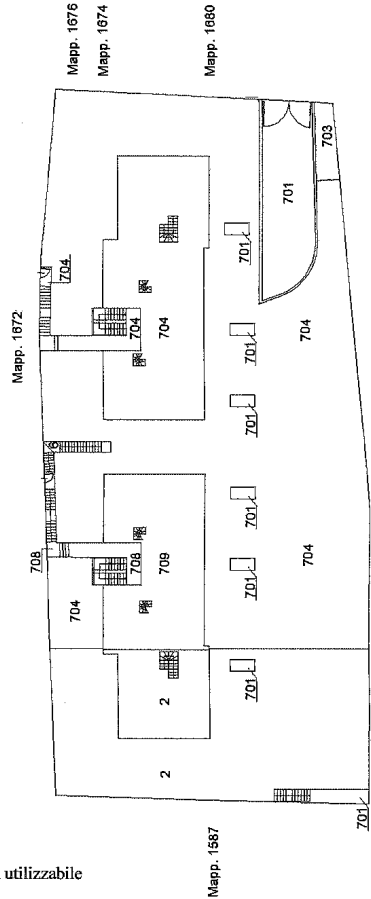

Pianta Piano Interrato/primo sottostrada



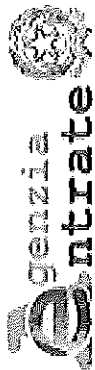

Direzione Provinciale
di Bergamo
Ufficio Provinciale - Territorio

Data: 11/09/2019
Ora: 10.51.37
pag: 1 di 2

Ricevuta di Avvenuta Denuncia di Variazione

Catasto Fabbricati	Comune di CAPRINO BERGAMASCO (Codice: C2CV)	Ditta n.: 1 di 1
Protocollo n.: BG0099225		
Codice di Riscontro: 00AN283XX		
Operatore: NRDPLA		
Presenza allegati: Allegato.tiff (DLF)		
	Unità a destinazione ordinaria n.: 20	Unità in variazione n.: -
	Tipo Mappale n.: -	Unità a dest.speciale e particolare n.: -
		Beni Comuni non Censibili n: 1
		Unità in soppressione n.: 2
	Motivo della variazione: FRAZ. CON CAMBIO DI DESTINAZIONE	

UNITA' IMMOBILIARI

Identificativo catastale										Dati di classamento proposti			
Prog.	Op.	Sez.UR.	Foglio	Numero	Sub.	Ubicazione	ZC	Cat.	Cl.	Cons.	Sup.Cat.	Rendita	Rur
1	S	CE	3	1671	704								
2	C	CE	3	1671	712	VIA PAPA GIOVANNI XXIII n. SNC, p. SI-T	U	A03	01	5,5	125	312,46	
3	C	CE	3	1671	713	VIA PAPA GIOVANNI XXIII n. SNC, p. SI-T	U	A03	01	5	107	284,05	
4	C	CE	3	1671	714	VIA PAPA GIOVANNI XXIII n. SNC, p. SI-T, 1	U	A03	02	7,5	153	503,55	
5	C	CE	3	1671	716	VIA PAPA GIOVANNI XXIII n. SNC, p. 1-2	U	A03	02	21	135	1.409,93	
6	C	CE	3	1671	717	VIA PAPA GIOVANNI XXIII n. SNC, p. 1-2	U	A03	02	8	132	537,12	
7	C	CE	3	1671	721	VIA PAPA GIOVANNI XXIII n. SNC, p. SI	U	C06	03	15	17	27,11	
8	C	CE	3	1671	722	VIA PAPA GIOVANNI XXIII n. SNC, p. SI	U	C06	03	15	17	27,11	
9	C	CE	3	1671	723	VIA PAPA GIOVANNI XXIII n. SNC, p. SI	U	C06	03	24	26	43,38	
10	C	CE	3	1671	724	VIA PAPA GIOVANNI XXIII n. SNC, p. SI	U	C06	03	54	59	97,61	
11	C	CE	3	1671	725	VIA PAPA GIOVANNI XXIII n. SNC, p. SI	U	C06	03	12	12	21,69	
12	C	CE	3	1671	726	VIA PAPA GIOVANNI XXIII n. SNC, p. SI	U	C06	03	13	13	23,50	
13	C	CE	3	1671	727	VIA PAPA GIOVANNI XXIII n. SNC, p. SI	U	C06	03	13	13	23,50	
14	C	CE	3	1671	728	VIA PAPA GIOVANNI XXIII n. SNC, p. SI	U	C06	03	17	17	30,73	
15	C	CE	3	1671	729	VIA PAPA GIOVANNI XXIII n. SNC, p. SI	U	C06	03	18	18	32,54	
16	C	CE	3	1671	730	VIA PAPA GIOVANNI XXIII n. SNC, p. SI-T, 12						0,00	

AR. 22

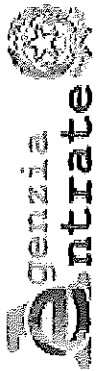

Direzione Provinciale
di Bergamo
Ufficio Provinciale - Territorio

Data: 11/09/2019

Ora: 10.51.37

pag: 2 di 2

Ricevuta di Avvenuta Denuncia di Variazione

Catasto Fabbricati

Protocollo n.: BG0099225

Codice di Riscontro: 00AN283XX

Operatore: NRDPLA

Presenza allegati:

Allegato.tiff (DLF)

Comune di CAPRINO BERGAMASCO (Codice: C3CV)

Ditta n.: 1 di 1

Unità a destinazione ordinaria n.: 20

Tipo Mappale n.: -

Unità a dest.speciale e particolare n.: -

Beni Comuni non Censibili n: 1

Unità in costituzione n.: 21

Unità in soppressione n.: 2

Motivo della variazione: FRAZ. CON CAMBIO DI DESTINAZIONE

Prog.	Op.	Sez.UR.	Foglio	Numero	Sub.	Ubicazione	ZC	Cat.	CL	Cons.	Sup.Cat.	Rendita	Rur
17	S	CE	3	1671	709								
18	C	CE	3	1671	710	VIA PAPA GIOVANNI XXIII n. SNC, p. S1-T	U	A03	01	5,5	106	312,46	
19	C	CE	3	1671	711	VIA PAPA GIOVANNI XXIII n. SNC, p. S1-T	U	A03	01	6	114	340,86	
20	C	CE	3	1671	715	VIA PAPA GIOVANNI XXIII n. SNC, p. I-2	U	A03	02	8,5	132	570,68	
21	C	CE	3	1671	718	VIA PAPA GIOVANNI XXIII n. SNC, p. S1	U	C06	03	24	26	43,38	
22	C	CE	3	1671	719	VIA PAPA GIOVANNI XXIII n. SNC, p. S1	U	C06	03	15	17	27,11	
23	C	CE	3	1671	720	VIA PAPA GIOVANNI XXIII n. SNC, p. S1	U	C06	03	25	27	45,19	

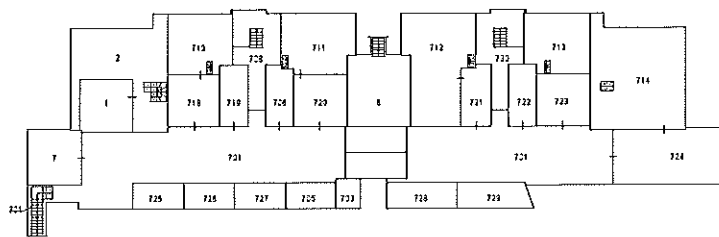

Pianta Piano Interrato/Primo sottrada

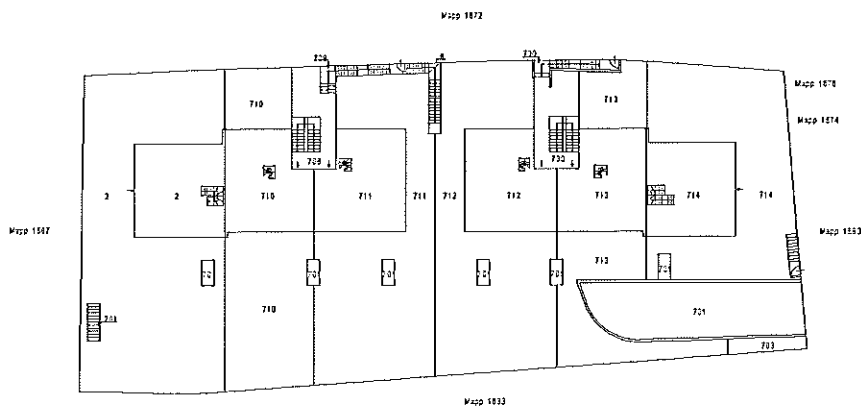

Pianta Piano Terra

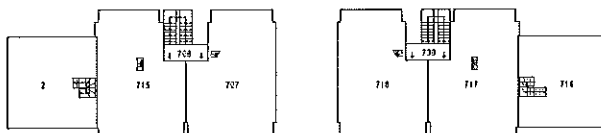

Pianta Piano Primo

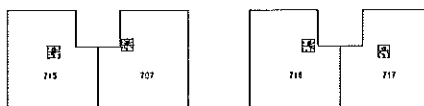

Pianta Piano Secondo (Sottotetto)



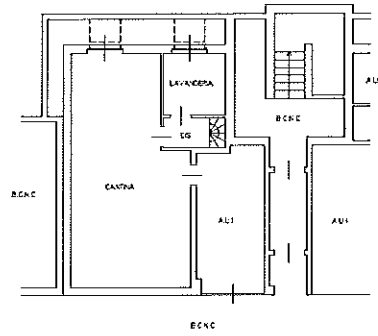

Piano Interrato H 2.50 m

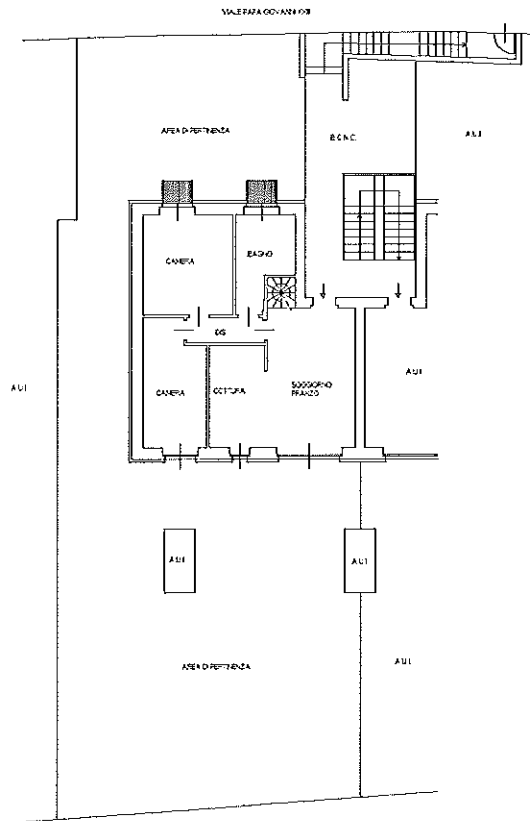

Piano Terra H 2.70 m



Dichiarazione protocollo n.
 Comune di Caprino Bergamasco
 Via Papa Giovanni XXIII

del.
 civ. SNC

Identificativi Catastrali:
 Sezione: CE
 Foglio: 3
 Particella: 1671
 Subalterno: 713

Compilata da:
 Fedicom Loris Maria
 Iscritta all'albo:
 Architetti
 Prov. Bergamo
 N. 564

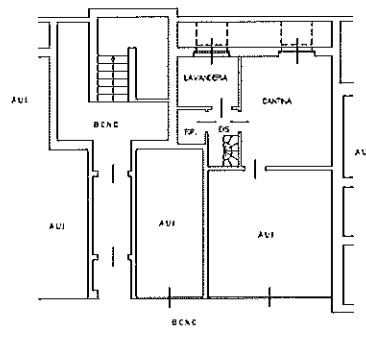

Piano Interrato H 2.50 m

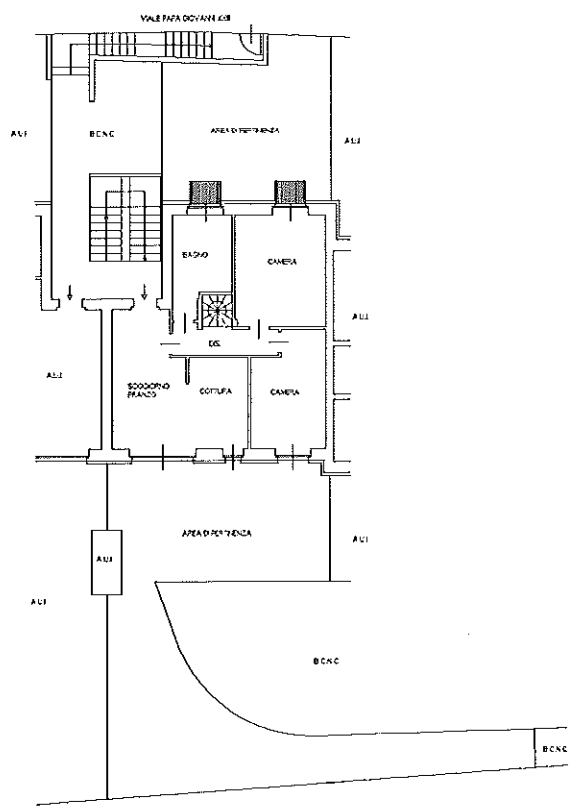

Piano Terra H 2.70 m



Dichiarazione protocollo n.
 Comune di Caprino Bergamasco
 Via Papa Giovanni XXIII

del
 civ. SNC

Identificativi Catastrali:
 Sezione: CE
 Foglio: 3
 Particella: 1671
 Subalterno: 714

Compilata da:
 Pediconi Loris Maria
 Iscritta all'albo:
 Architetti
 Prov. Bergamo
 N. 564

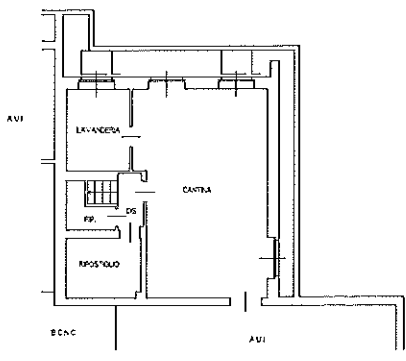

Piano Interrato H 2.50 m

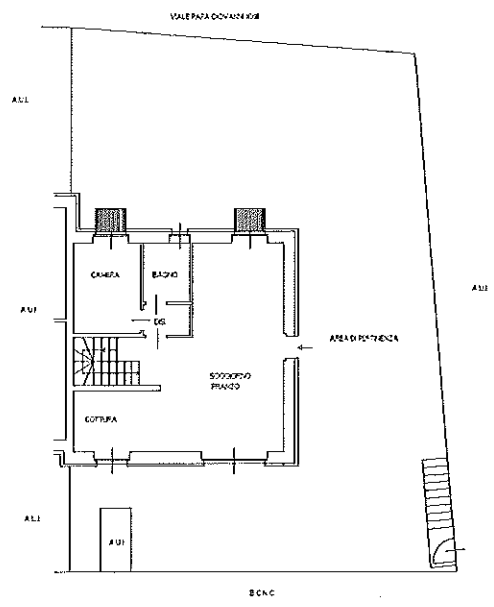

Piano Terra H 2.70 m

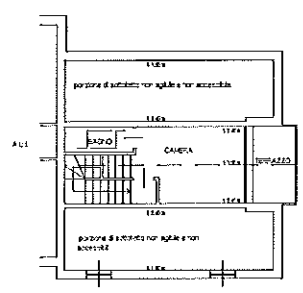

Piano Primo



Agenzia delle Entrate
CATASTO FABBRICATI
 Ufficio Provinciale di
 Bergamo

Dichiarazione protocollo n. _____ del _____
 Comune di Caprino Bergamasco
 Via Papa Giovanni Xxiii _____ civ. SNC

Identificativi Catastali:
 Sezione: CE
 Foglio: 3
 Particella: 1671
 Subalterno: 716

Compilata da:
 Pediconi Loris Maria
 Iscritto all'albo:
 Architetti
 Prov. Bergamo N. 564

Planimetria
 Scheda n. 1 Scala 1:200

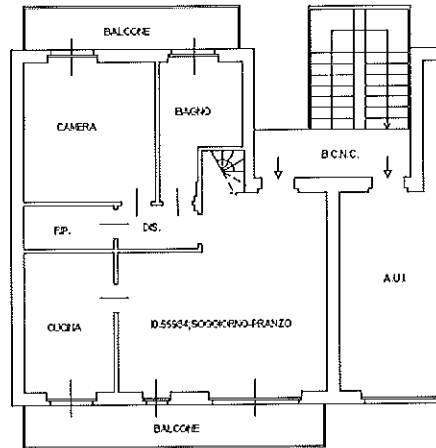

Piano Primo H 2.70 m

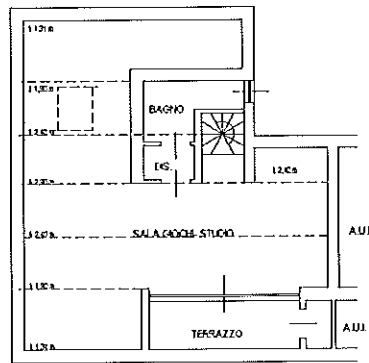

Piano Secondo (Sottotetto)



Agenzia delle Entrate
CATASTO FABBRICATI
 Ufficio Provinciale di
 Bergamo

Dichiarazione protocollo n. _____ del _____
 Comune di Caprino Bergamasco
 Via Papa Giovanni Xxiii _____ civ. SNC

Identificativi Catastali:

Sezione: CE
 Foglio: 3
 Particella: 1671
 Subalterno: 717

Compilata da:
 Pediconi Loris Maria
 Iscritto all'albo:
 Architetti

Prov. Bergamo N. 564

Planimetria
 Scheda n. 1 Scala 1:200

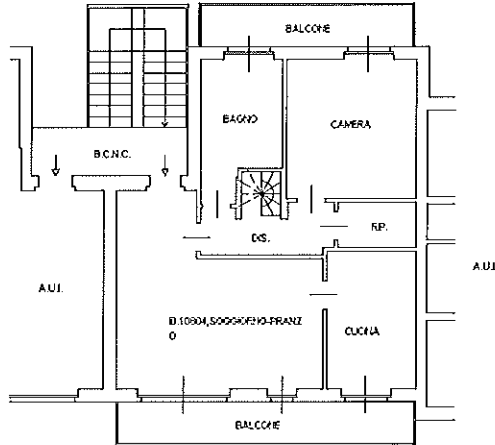

Piano Primo H 2.70 m

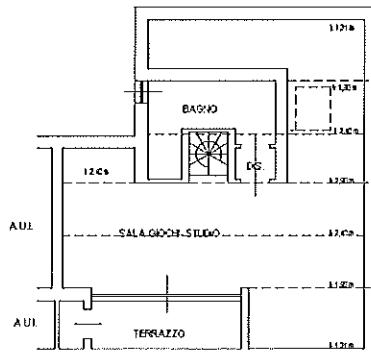

Piano Secondo (Sottotetto)



Agenzia delle Entrate
CATASTO FABBRICATI
Ufficio Provinciale di
Bergamo

Dichiarazione protocollo n. _____ del _____	
Comune di Caprino Bergamasco	
Via Papa Giovanni Xxiii _____ civ. SNC	
Identificativi Catastali: Sezione: CE Foglio: 3 Particella: 1671 Subalterno: 721	Compilata da: Pediconi Loris Maria Iscritto all'albo: Architetti Prov. Bergamo N. 564

Planimetria
Scheda n. 1 Scala 1:200

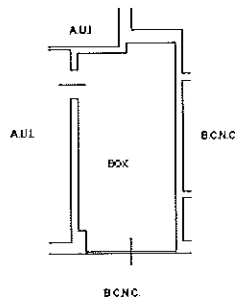

Piano Interrato H 2.50 m



Agenzia delle Entrate
CATASTO FABBRICATI
Ufficio Provinciale di
Bergamo

Dichiarazione protocollo n. _____ del _____	
Comune di Caprino Bergamasco	
Via Papa Giovanni Xxiii _____ civ. SNC	
Identificativi Catastali: Sezione: CE Foglio: 3 Particella: 1671 Subalterno: 722	Compilata da: Pediconi Loris Maria Iscritto all'albo: Architetti Prov. Bergamo N. 564

Planimetria
Scheda n. 1 Scala 1:200

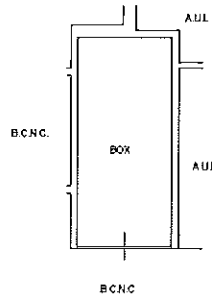

Piano Interrato H 2.50 m



Agenzia delle Entrate
CATASTO FABBRICATI
Ufficio Provinciale di
Bergamo

Dichiarazione protocollo n. _____ del _____	
Comune di Caprino Bergamasco	
Via Papa Giovanni Xxiii _____ civ. SNC	
Identificativi Catastali:	Compilata da: Pediconi Loris Maria
Sezione: CE	Isritto all'albo: Architetti
Foglio: 3	
Particella: 1671	
Subalterno: 723	Prov. Bergamo N. 564

Planimetria
Scheda n. 1 Scala 1:200

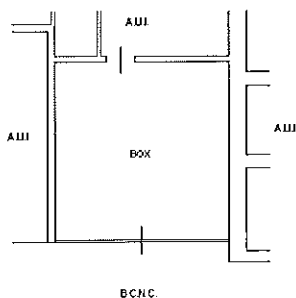

Piano Interrato H 2.50 m



Agenzia delle Entrate
CATASTO FABBRICATI
Ufficio Provinciale di
Bergamo

Dichiarazione protocollo n. _____ del _____
Comune di Caprino Bergamasco
Via Papa Giovanni Xxiii _____ civ. SNC

Identificativi Catastali:

Sezione: CE
Foglio: 3
Particella: 1671
Subalterno: 724

Compilata da:
Pediconi Loris Maria
Iscritto all'albo:
Architetti

Prov. Bergamo N. 564

Planimetria
Scheda n. 1 Soala 1:200

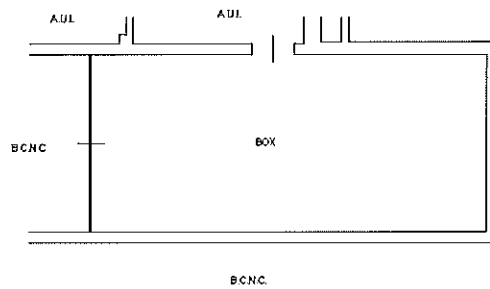

Piano Interrato H 2.50 m



Agenzia delle Entrate
CATASTO FABBRICATI
Ufficio Provinciale di
Bergamo

Dichiarazione protocollo n. _____ del _____	
Comune di Caprino Bergamasco	
Via Papa Giovanni Xxiii _____ civ. SNC	
Identificativi Catastali: Sezione: CE Foglio: 3 Particella: 1671 Subalterno: 725	Compilata da: Pediconi Loris Maria Iscritto all'albo: Architetti Prov. Bergamo _____ N. 564

Planimetria
Scheda n. 1 Scala 1:200

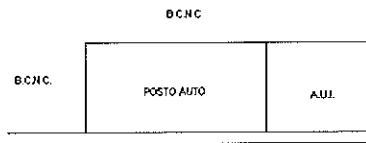

Piano Interrato H 2.40 m



Agenzia delle Entrate
CATASTO FABBRICATI
Ufficio Provinciale di
Bergamo

Dichiarazione protocollo n. _____ del _____	
Comune di Caprino Bergamasco	
Via Papa Giovanni Xxiii _____ civ. SNC	
Identificativi Catastali: Sezione: CE Foglio: 3 Particella: 1671 Subalterno: 726	Compilata da: Pediconi Loris Maria Iscritto all'albo: Architetti Prov. Bergamo N. 564

Planimetria	
Scheda n. 1	Scala 1:200

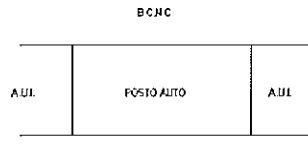

Piano Interrato H 2.40 m



Agenzia delle Entrate
CATASTO FABBRICATI
Ufficio Provinciale di
Bergamo

Dichiarazione protocollo n. _____ del _____	
Comune di Caprino Bergamasco	
Via Papa Giovanni Xxiii _____ civ. SNC	
Identificativi Catastali: Sezione: CE Foglio: 3 Particella: 1671 Subalterno: 727	Compilata da: Pediconi Loris Maria Iscritto all'albo: Architetti Prov. Bergamo _____ N. 564

Planimetria
Scheda n. 1 Scala 1:200

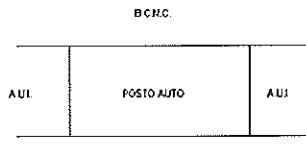

Piano Interrato H 2.40 m



Agenzia delle Entrate
CATASTO FABBRICATI
Ufficio Provinciale di
Bergamo

Dichiarazione protocollo n. _____ del _____	
Comune di Caprino Bergamasco	
Via Papa Giovanni Xxiii _____ civ. SNC	
Identificativi Catastali: Sezione: CE Foglio: 3 Particella: 1671 Subalterno: 728	Compilata da: Pediconi Loris Maria Iscritto all'albo: Architetti Prov. Bergamo N. 564

Planimetria
Scheda n. 1 Scala 1:200



Piano Interrato H 2.40 m



Agenzia delle Entrate
CATASTO FABBRICATI
Ufficio Provinciale di
Bergamo

Dichiarazione protocollo n. _____ del _____	
Comune di Caprino Bergamasco	
Via Papa Giovanni Xxiii _____ civ. SNC	
Identificativi Catastali: Sezione: CE Foglio: 3 Particella: 1671 Subalterno: 729	Compilata da: Pediconi Loris Maria Iscritto all'albo: Architetti Prov. Bergamo _____ N. 564

Planimetria
Scheda n. 1 Scala 1:200

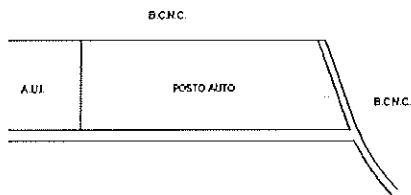

Piano Interrato H 2.40 m



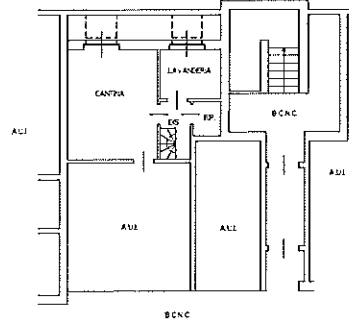

Piano Interrato H 2.50 m

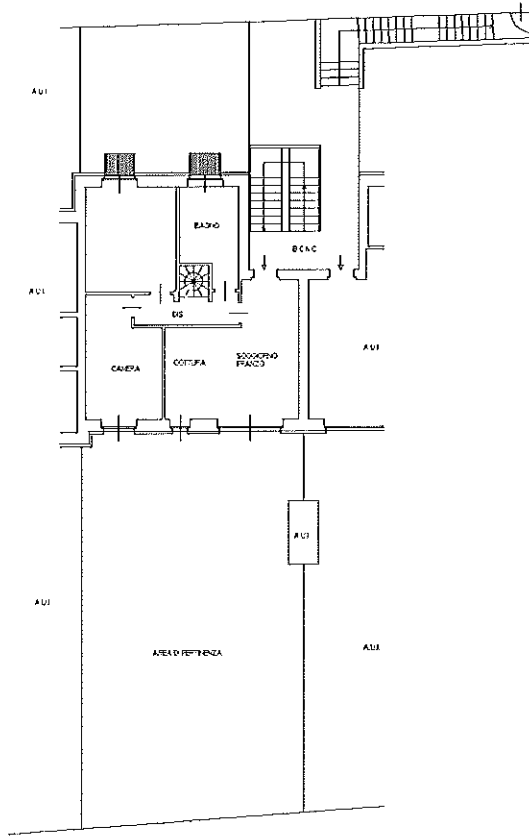

Piano Terra H 2.70 m



Dichiarazione protocollo n. _____
 del _____
 Comune di Caprino Bergamasco
 Via Papa Giovanni XXIII _____

civ. SNC

Identificativi Catastali:
 Sezione: CE
 Foglio: 3
 Particella: 1671
 Subalterno: 711

Compilata da:
 Pedroni Loris Maria
 Iscritta all'albo:
 Architetti
 Prov. Bergamo N. 564

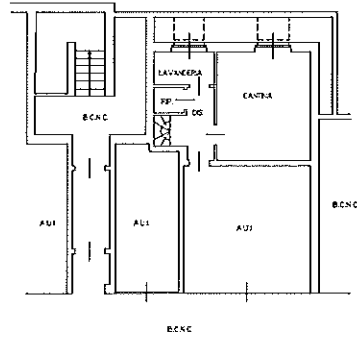

Piano Interrato H 2.50 m

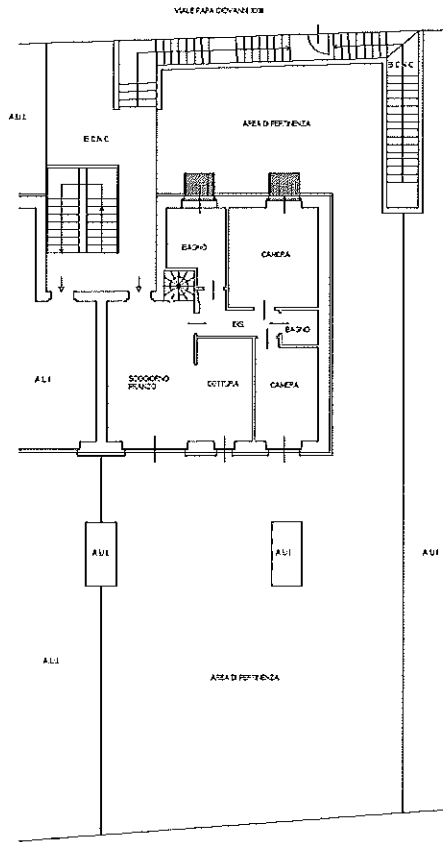

Piano Terra H 2.70 m



Agenzia delle Entrate
CATASTO FABBRICATI
 Ufficio Provinciale di
 Bergamo

Dichiarazione protocollo n. _____ del _____
 Comune di Caprino Bergamasco
 Via Papa Giovanni Xxiii _____ civ. SNC

Identificativi Catastali: Sezione: CE Foglio: 3 Particella: 1671 Subalterno: 715	Compilata da: Pediconi Loris Maria Iscritto all'albo: Architetti Prov. Bergamo	N. 564
--	--	--------

Planimetria
 Scheda n. 1 Scala 1:200

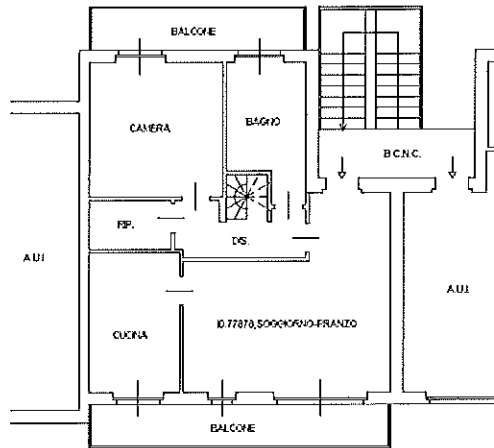

Piano Primo H 2.70 m

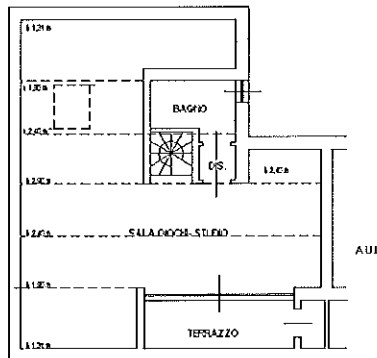

Piano Secondo (Sottotetto)



Agenzia delle Entrate
CATASTO FABBRICATI
Ufficio Provinciale di
Bergamo

Dichiarazione protocollo n. _____ del _____	
Comune di Caprino Bergamasco	
Via Papa Giovanni Xxiii _____ civ. SNC	
Identificativi Catastali: Sezione: CE Foglio: 3 Particella: 1671 Subalterno: 718	Compilata da: Pediconi Loris Maria Iscritto all'albo: Architetti Prov. Bergamo N. 564

Planimetria
Scheda n. 1 Scala 1:200

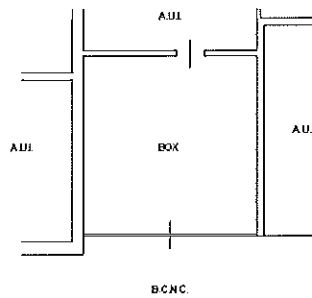

Piano Interrato H 2.50 m



Agenzia delle Entrate
CATASTO FABBRICATI
Ufficio Provinciale di
Bergamo

Dichiarazione protocollo n. _____ del _____
Comune di Caprino Bergamasco
Via Papa Giovanni Xxiii _____ civ. SNC

Identificativi Catastali:

Sezione: CE
Foglio: 3
Particella: 1671
Subalterno: 719

Compilata da:
Pediconi Loris Maria

Iscritto all'albo:
Architetti

Prov. Bergamo

N. 564

Planimetria

Scheda n. 1

Scala 1:200

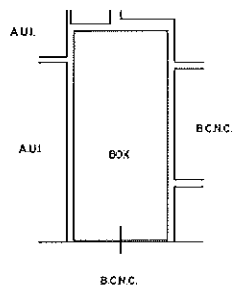

Piano Interrato H 2.50 m



Agenzia delle Entrate
CATASTO FABBRICATI
Ufficio Provinciale di
Bergamo

Dichiarazione protocollo n. _____ del _____	
Comune di Caprino Bergamasco	
Via Papa Giovanni Xxiii _____ civ. SNC	
Identificativi Catastali: Sezione: CE Foglio: 3 Particella: 1671 Subalterno: 720	Compilata da: Pediconi Loris Maria Iscritto all'albo: Architetti Prov. Bergamo _____ N. 564

Planimetria
Scheda n. 1 Soala 1: 200

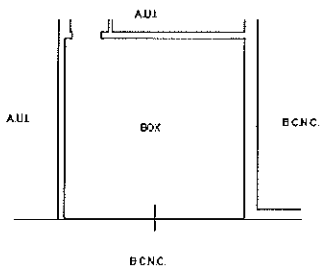

Piano Interrato H 2.50 m



Agenzia delle Entrate
CATASTO FABBRICATI
Ufficio provinciale di
Bergamo

Dichiarazione protocollo n. BG0099225 del 11/09/2019
Comune di Caprino Bergamasco
Via Papa Giovanni XXIII

civ. SNC

Identificativi Catastali:
Sezione: CE
Foglio: 3
Particella: 1671
Subalterno: 710

Compilata da:
Pedroni Loris Maria
Iscritto all'albo:
Architetti
Prov. Bergamo
N. 564

Scala 1: 200

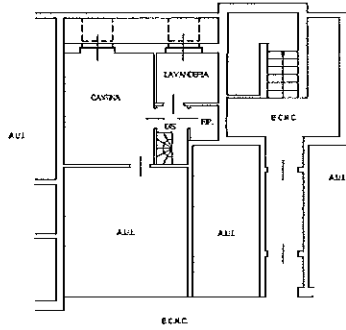

Piano Interrato H 2.50 m

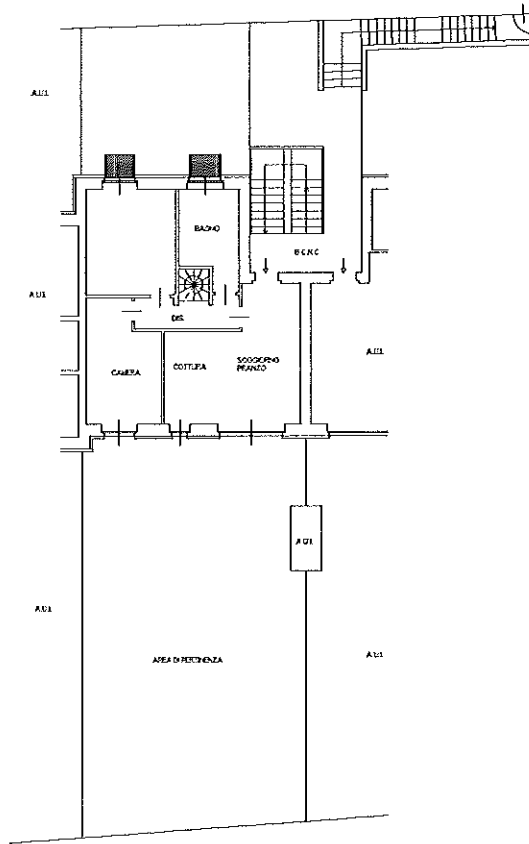

Piano Terra H 2.70 m

