



Agenzia delle Entrate
CATASTO FABBRICATI
Ufficio provinciale di
Modena

Dichiarazione protocollo n. M0001181 del 12/02/2018
Planimetria di u.i.u. in Comune di Mirandola
Via San Martino Carano

Scala 1:200

div. 98

Identificativi Catastali:
Sezione: 107
Foglio: 98
Particella: 98
Subalterno: 7

Completata da:
Iscritto all'albo:
Geometri
Prov. Rovigo
N.1340

Ultima planimetria in atti

Data: 20/11/2023 - n. T118893 - Richiedente: RSNMTT92C16F257L

Totale schede: 2 - Formato di acquisizione: A3(297x420) - Formato stampa richiesto: A4(210x297)

rag. mapp. 228

rag. mapp. 337

98/5

98/7

98/7

corte

rag. mapp. 103

rag. mapp. 95

ragioni mappale 340

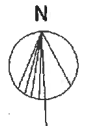

SCALA 1/200

strada comunale di San Martino

inven 01

Catasto dei Fabbricati - Situazione al 20/11/2023 - Comune di MIRANDOLA (E240) - Foglio 107 - Particella 98 - Subalterno 7 -

Firmato DA: **GIUSSINI MARTINO** (CIG: 8830-ND0A/R98) ARB60 S-P-A2NG CA 3 Serial#: 4b518854d861f2956cf6191e625a0981

**Agenzia delle Entrate
CATASTO FABBRICATI
Ufficio Provinciale di
Modena**

Dichiarazione protocollo n. MO0011181del 12/02/2018

Planimetria di u.i.u. in Comune di Mirandola

Via San Martino Carano

civ. 98

Identificativi Catastali:

Sezione:
Foglio: 107
Particella: 98
Subalterno: 7

Compilata da:

Iscritto all'albo:
Geometri

Prov. Rovigo

N. 1340

Scheda n. 2

Scala 1:200

PIANO TERRA
h= 3.00 ml

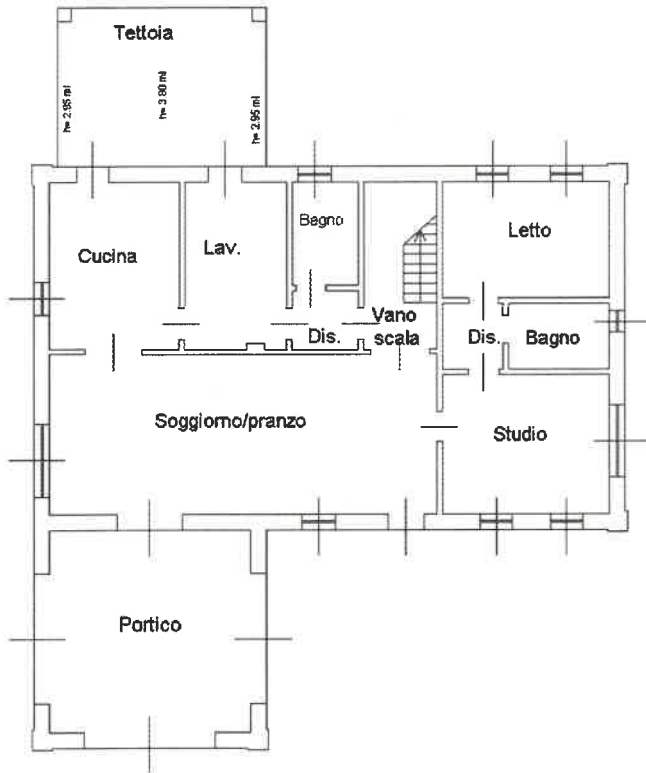

PIANO PRIMO
h= 2.70 ml

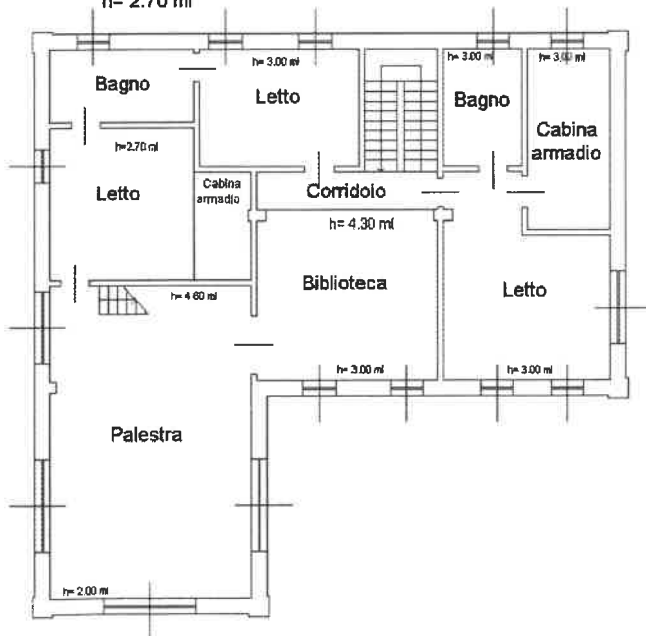

PIANO SECONDO

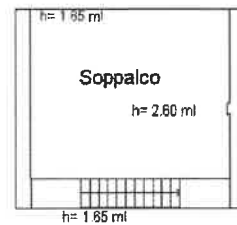

SCALA 1/200

Ultima planimetria in atti

