

PIANTA PIANO TERRA

MARTINA ZAPPETTINI ARCHITETTO	Santa Margherita Ligure (GE) Via Dogali
RESTITUZIONE GRAFICA del RILIEVO unità immobiliari n. 1,2,5,8,9 F.6 mapp.505 sub2, sub3, sub4, sub1 sub5 stato attuale pianta piano terra - depositi	ottobre 2024
Studio di Architettura MARTINA ZAPPETTINI ARCHITETTO zappettinimartina@gmail.com	scala 1:100
Chiavari - Corso Buenos Aires, 27 zappettinimartina@gmail.com	

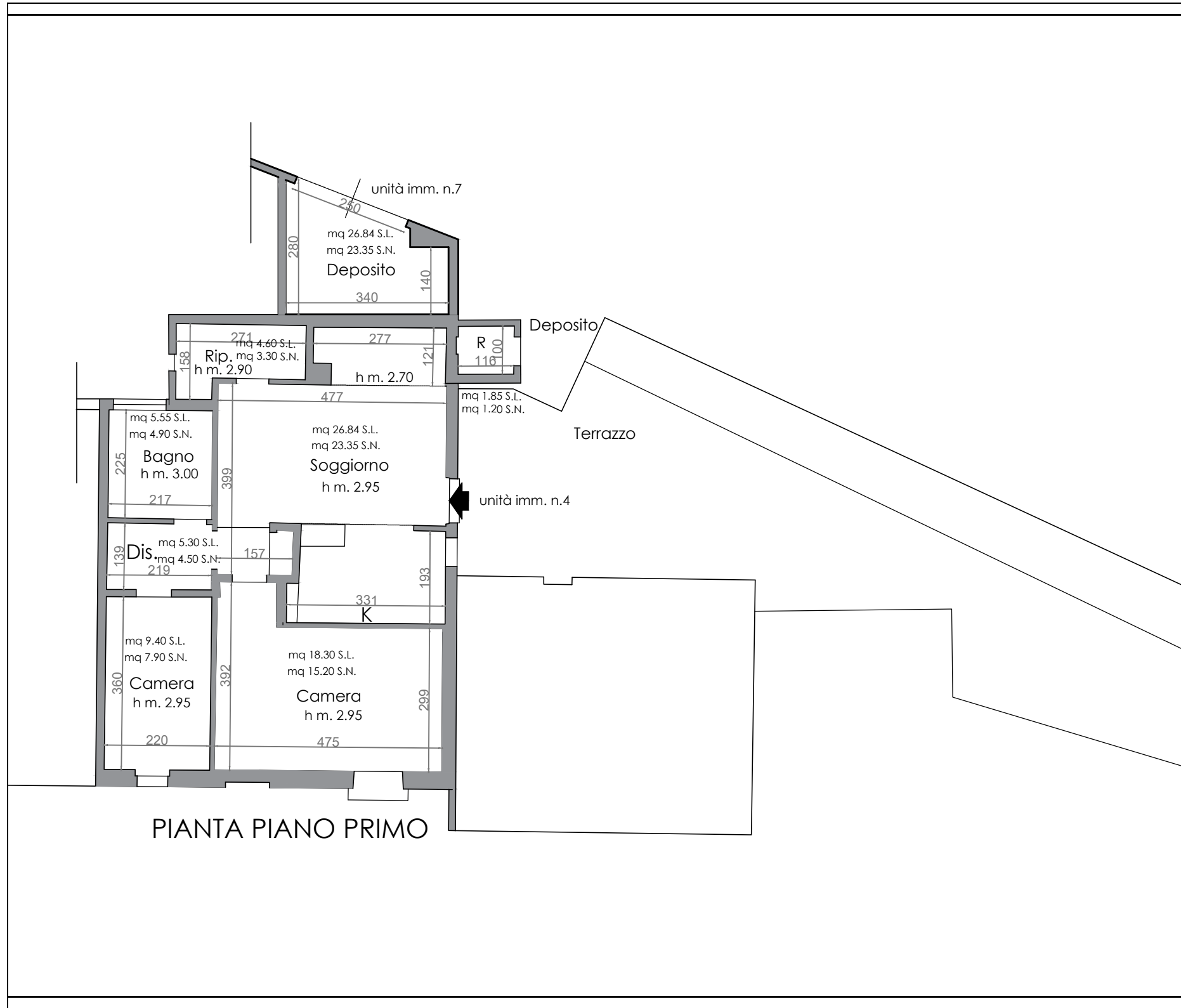



MARTINA ZAPPETTINI ARCHITETTO	Santa Margherita Ligure (GE) Via Dogali
Studio di Architettura MARTINA ZAPPETTINI ARCHITETTO	RESTITUZIONE GRAFICA del RILIEVO unità immobiliare n. 4 e n.7 F.6 mapp.505 sub14 e sub13
Chiavari - Corso Buenos Aires, 271 zappettinimartina@gmail.com	ottobre 2024
	stato attuale
	pianta piano primo - unità abitativa n.4/ unità imm. deposito n.7
	scala 1:100





MARTINA ZAPPETTINI ARCHITETTO	Santa Margherita Ligure (GE) Via Dogali
RESTITUZIONE GRAFICA del RILIEVO unità immobiliare n. 6 F.6 mapp.505 sub11 stato attuale	ottobre 2024
Studio di Architettura MARTINA ZAPPETTINI ARCHITETTO zappettinimartina@gmail.com	scala 1:100
Chiaravari - Corso Buenos Aires, 271	
	pianta piano secondo - unità abitativa n.6



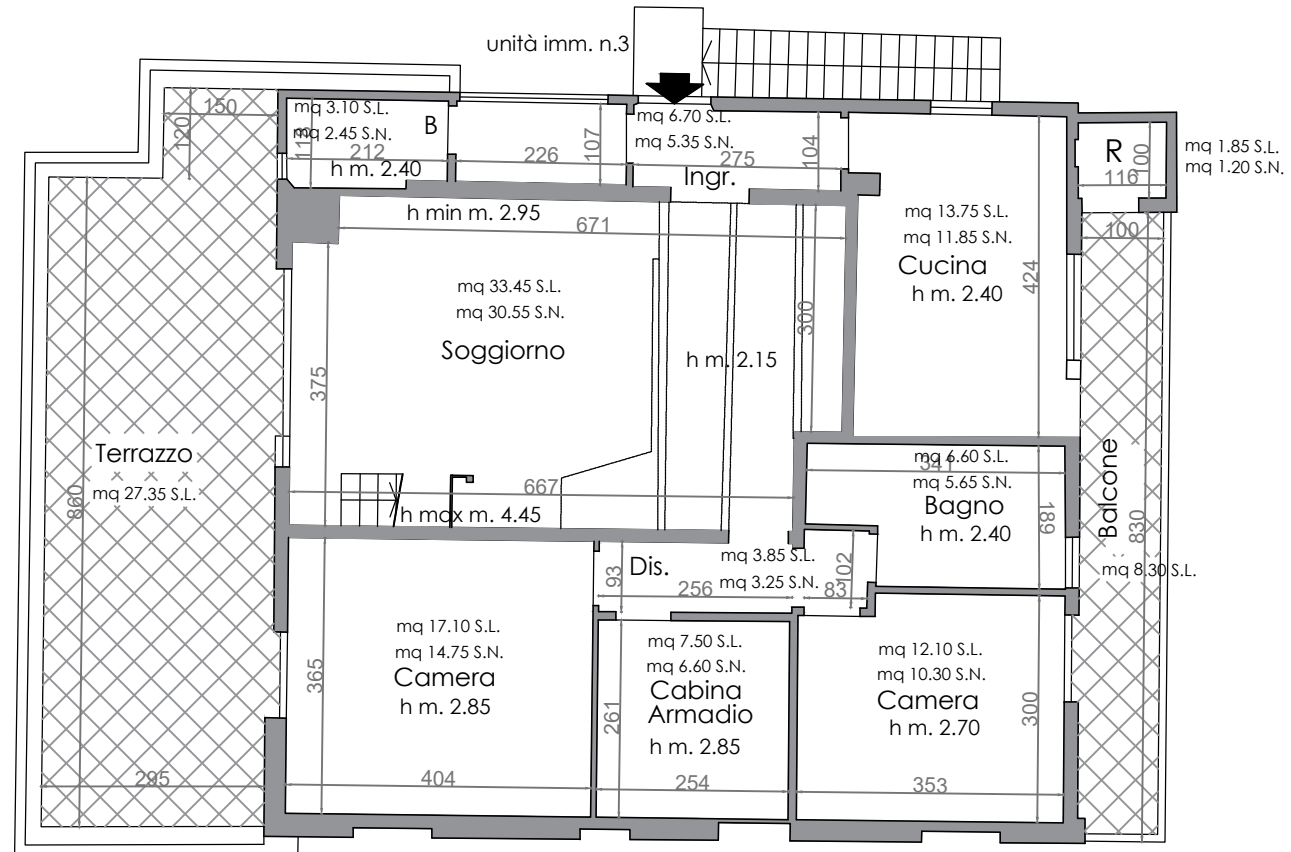

PIANTA PIANO TERZO

MARTINA ZAPPETTINI ARCHITETTO	Santa Margherita Ligure (GE) Via Dogali
	ottobre 2024
RESTITUZIONE GRAFICA del RILIEVO unità immobiliare n. 3 F.6 mapp.505 sub12 stato attuale	scala 1:100
Chiavari - Corso Buenos Aires, 27 zappettinimartina@gmail.com	pianta piano terzo - unità abitativa n.3

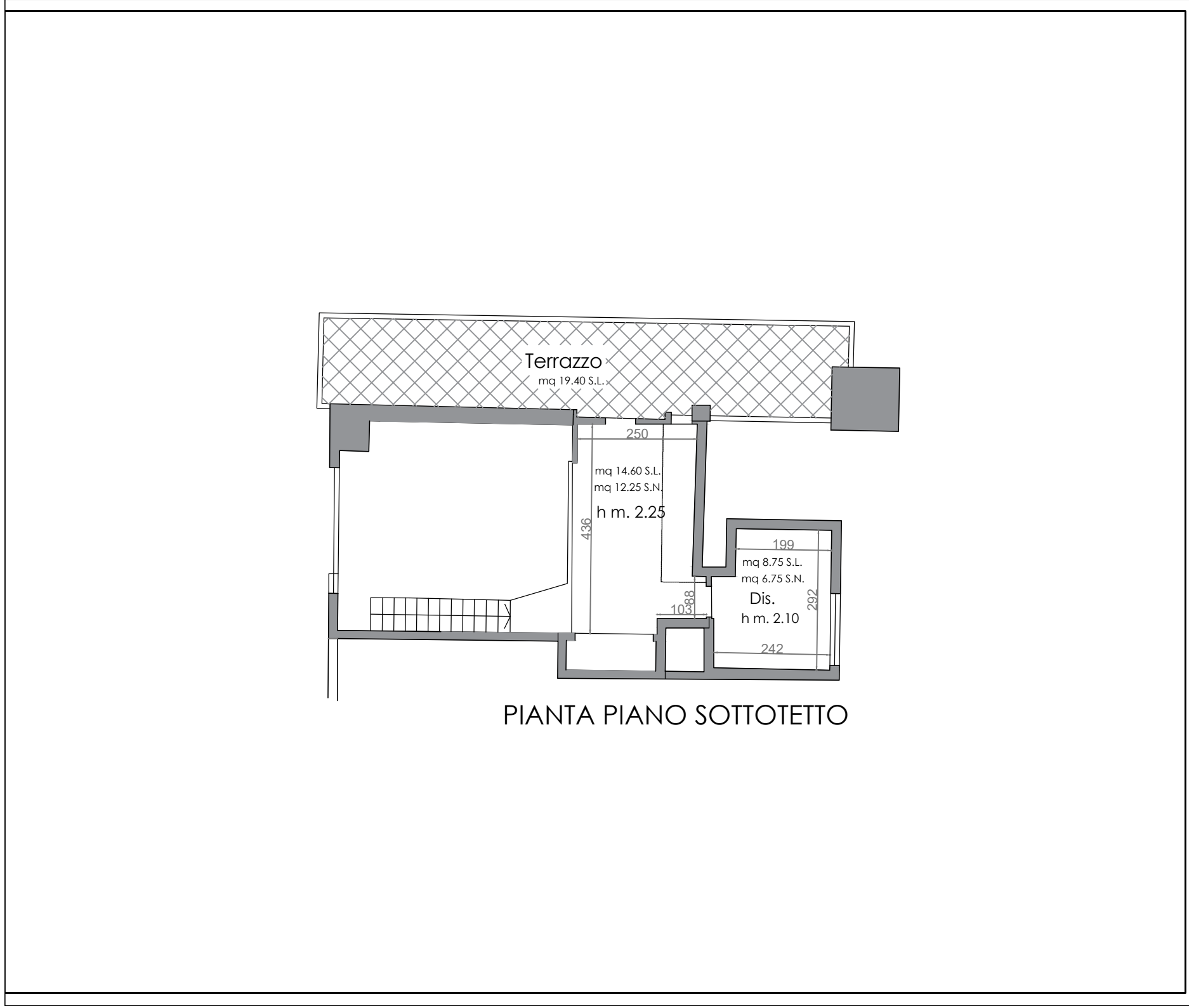

PIANTA PIANO SOTTOTETTO

MARTINA ZAPPETTINI ARCHITETTO	Santa Margherita Ligure (GE) Via Dogali
	ottobre 2024
RESTITUZIONE GRAFICA del RILIEVO unità immobiliare n. 3 F.6 mapp.505 sub12 stato attuale	scala 1:100
Chiavari - Corso Buenos Aires, 27 zappettinimartina@gmail.com	pianta piano quarto - unità abitativa n.3

