

Allegato N.3

Scheda planimetrica catastale mapp. 1904 sub. 1, prot. 478 del 18/02/1981

LOTTO 1 - Casa di civile abitazione con box auto e area di pertinenza in Bracca (BG), via Consorziale, n. 6
- mapp. 1904 sub. 1, mapp. 1904 sub. 2, mapp. 1904 sub. 3 -

MODULARIO
F. - Cat. S. T. - 218

Mod. B (Nuovo Catasto Edilizio Urbano)

NUOVO CATASTO EDILIZIO URBANO

(R. DECRETO-LEGGI 13 APRILE 1979, N. 452)

Planimetria dell'immobile situato nel Comune di BRACCA Via "FOPPA"

Ditta [REDACTED]

Allegata alla dichiarazione presentata all'Ufficio Tecnico Erariale di BERGAMO Scheda N. 227.800

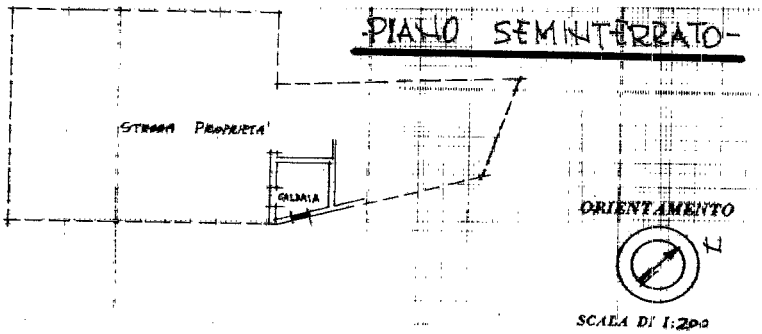
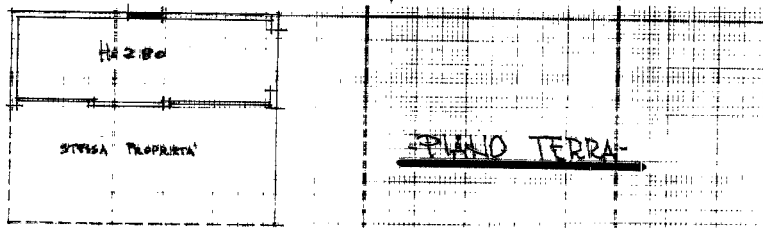

Spazio riservato per le annotazioni d'ufficio	DATI DEL CATASTO TERRENI DOVE È SORTA LA NUOVA COSTRUZIONE
DATA <u>18 FEB. 1981</u>	Numero della partita
PROT. N. <u>148</u>	Sezione o Comune censuario <u>BRACCA</u>
	Foglio <u>4</u>
	Numero di mappa <u>1900-1904</u>
	Subalterna

Compilata dal GEOMETRA
(Titolo, nome e cognome del tecnico)
AGOSTINO FANTI
Iscritto all'Albo dei Geometri
della Provincia di BERGAMO
DATA 29-6-78
Firma: [Signature]

ICA Bg

Catasto dei Fabbricati - Situazione al 09/05/2024 - Comune di BRACCA(B112) - < Sez. urbana BR - Foglio 4 - Particella 1904 - Subalterno 1 >
 VIA CONSORZIALE n. 6 Piano T

Ultima planimetria in atti

Allegato N.4

Scheda planimetrica catastale mapp. 1904 sub 2, prot. 479 del 18/02/1981

LOTTO 1 - Casa di civile abitazione con box auto e area di pertinenza in Bracca (BG), via Consorziata, n. 6
- mapp. 1904 sub. 1, mapp. 1904 sub. 2, mapp. 1904 sub. 3 -

MODULARIO
F. - Cat. S.T. - B18

Mod. B (Nuovo Catasto Edilizio Urbano)

NUOVO CATASTO EDILIZIO URBANO

(R. DECRETO-LEGGE 13 APRILE 1959, N. 452)

Planimetria dell'immobile situato nel Comune di BRACCA Via "FOCCA"

Ditta [REDACTED]

Allegata alla dichiarazione presentata all'Ufficio Tecnico Erariale di BERGAMO Scheda N. 227898

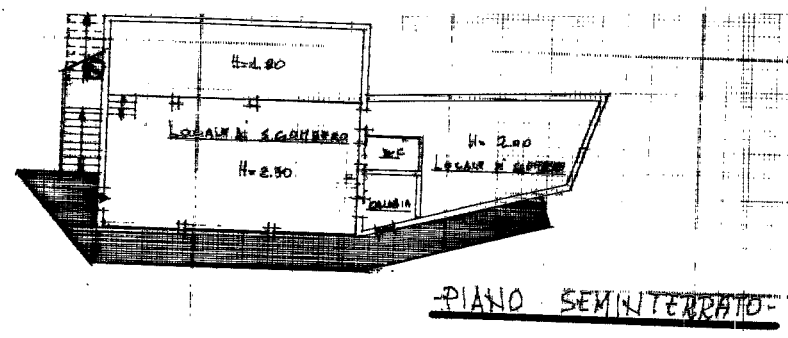
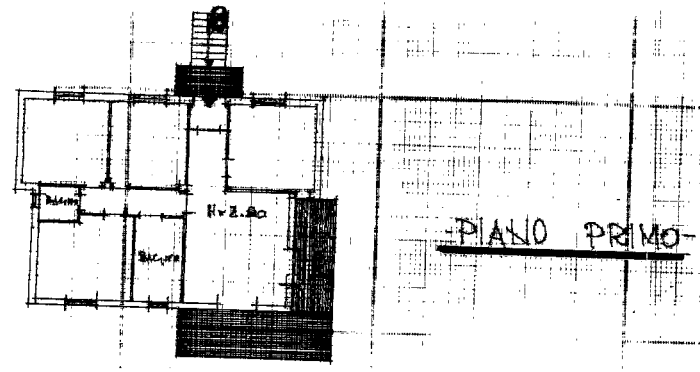

ORIENTAMENTO

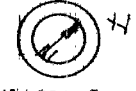

SCALA DI 1:200

Spazio riservato per le annotazioni d'ufficio	DATI DEL CATASTO TERRENI DOVE È SORTA LA NUOVA COSTRUZIONE	
DATA <u>18 FEB. 1981</u>	Numero della partita	Compilata dal <u>GEOMETRA</u>
PROT. N.° <u>479</u>	Sessione o Comune censuario <u>BRACCA</u>	(Titolo, nome e cognome del tecnico)
	Foglio <u>4</u>	<u>ARISTINO FANTI</u>
	Numero di mappa <u>1900-1904</u>	Iscritto all'Albo del <u>Geometri</u>
	Subalterna	della Provincia di <u>BERGAMO</u>
		DATA <u>29-8-78</u>
		Firma: <u>[Signature]</u>

ICA Bg

Catasto dei Fabbricati - Situazione al 09/05/2024 - Comune di BRACCA(B112) - < Sez. urbana BR - Foglio 4 - Particella 1904 - Subalterno 2 >
VIA CONSORZIALE n. 6 Piano 1

Ultima planimetria in atti

Allegato N.5

Scheda planimetrica catastale mapp. 1904 sub 3, prot. 480 del 18/02/1981

LOTTO 1 - Casa di civile abitazione con box auto e area di pertinenza in Bracca (BG), via Consorziale, n. 6
- mapp. 1904 sub. 1, mapp. 1904 sub. 2, mapp. 1904 sub. 3 -

MODULARIO
P. - Cat. A.P. - 512

Mod. B (Nuovo Catasto Edilizio Urbano)

NUOVO CATASTO EDILIZIO URBANO

(R. DECRETO-LEGGE 12 APRILE 1979, N. 652)

Planimetria dell'immobile situato nel Comune di BRACCA Via "FOPPA"

Ditta [REDACTED]

Allegata alla dichiarazione presentata all'Ufficio Tecnico Erariale di BERGAMO Scheda N.° 227899

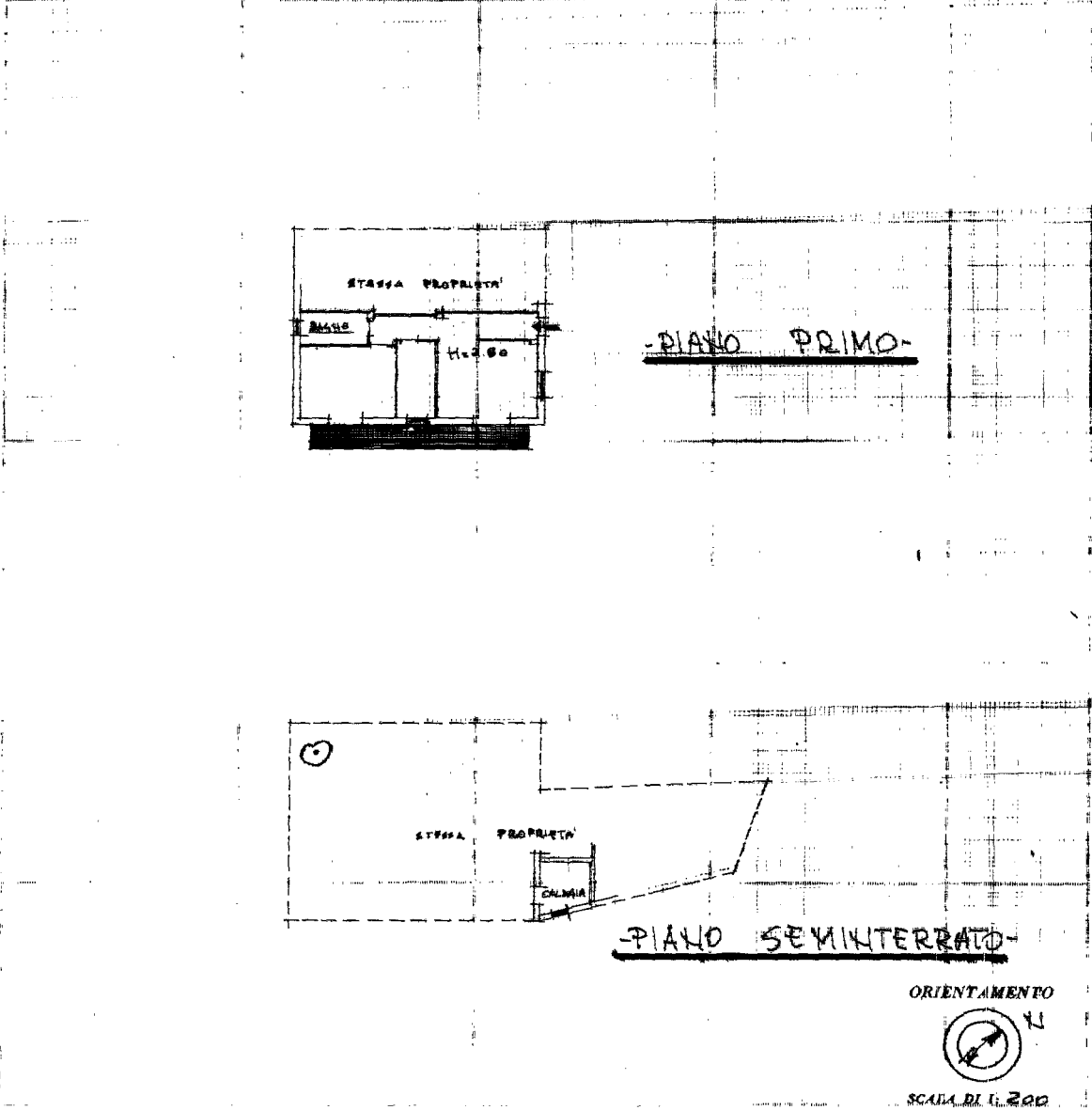

Spazio riservato per le annotazioni d'ufficio		DATI DEL CATASTO TERRENI DOVE È SORTA LA NUOVA COSTRUZIONE	
DATA	18 FEB. 1981	Numero della partita	
PROT. N.°	1180	Sezione o Comune censuario	BRACCA
		Foglio	4
		Numero di mappa	1902-1904
		Subalterna	

Compilata dal GEOMETRA
(Titolo, nome e cognome del tecnico)
AGOSTINO FANTI
Iscritto all'Albo de. Geometri
della Provincia di BERGAMO
DATA 29-2-78
Firma: [Signature]

ICA B9

Catasto dei Fabbricati - Situazione al 09/05/2024 - Comune di BRACCA(B112) - < Sez. urbana BR - Foglio 4 - Particella 1904 - Subalterno 3 >
 VIA CONSORZIALE n. 6 Piano 1

Ultima planimetria in atti