

## DOCUMENTAZIONE FOTOGRAFICA

All. 1

Fabbricato in Oristano Frazione Donigala Fenughedu (OR) STRADA STATALE 292 n° SNC,  
F.3; MAPP.864; SUB.1; CAT. D/7  
Fabbricato (G) 465,33 mq;



Foto 1, Vista frontale



Foto 2, Vista frontale



Foto 3, Vista laterale



Foto 4, Interno

## DOCUMENTAZIONE FOTOGRAFICA

All. 1

Fabbricato in Oristano Frazione Donigala Fenughedu (OR) STRADA STATALE 292 n° SNC,  
F.3; MAPP.864; SUB.1; CAT. D/7  
Fabbricato (A), 481,90 mq;



Foto 1, Vista esterna



Foto 2, Vista esterna



Foto 3, Vista interna



Foto 4, Vista interna

## DOCUMENTAZIONE FOTOGRAFICA

All. 1

Fabbricato in Oristano Frazione Domigala Fenughedu (OR) STRADA STATALE 292 n° SNC,  
F.3; MAPP.864; SUB.1; CAT. D/7  
Fabbricato (D) 38,72 mq; Tettoie laterali 97,00 mq;



Foto 1, Vista frontale



Foto 2, Vista frontale



Foto 3, Vista posteriore



Foto 4, Vista tettoia laterale



Foto 5, Vista interna



Foto 6, Vista interna

## DOCUMENTAZIONE FOTOGRAFICA

All. 1

Fabbricato in Oristano Frazione Donigala Fenugheda (OR) STRADA STATALE 292 n° SNC,  
F.3; MAPP.864; SUB.1; CAT. D/7  
Fabbricato (E) 52,56 mq;



Foto 1, Vista esterna fabbricato



Foto 2, Vista esterna fabbricato



Fabbricato in Oristano Frazione Donigala Fenughedu (OR) STRADA STATALE 292 n° SNC,  
F.3; MAPP.864; SUB.1; CAT. D/7

**Fabbricato (B) 277,92 mq; Locale tecnico 27,04 mq; Tettoia 126,48 mq;**



*Foto 1, Vista esterna dell'edificio fabbricato B*



*Foto 2, Vista esterna fabbricato*



*Foto 3, Ingresso fabbricato B*



*Foto 4, Vista interna dei locali*



*Foto 5, Vista interna dei locali*



*Foto 6, Vista interna dei locali*

## DOCUMENTAZIONE FOTOGRAFICA

All. 1

Fabbricato in Oristano Frazione Donigala Fenughedu (OR) STRADA STATALE 292 n° SNC,  
F.3; MAPP.864; SUB.1; CAT. D/7  
Fabbricato (B) 277,92 mq; Locale tecnico 27,04 mq; Tettoia 126,48 mq;



Foto 7, Vista interna dei locali



Foto 8, Unità interna climatizzazione



Foto 9, Bagno



Foto 10, Locale tecnico ingresso



Foto 11, Tettoia vista frontale



Foto 12, Tettoia vista posteriore



## DOCUMENTAZIONE FOTOGRAFICA

All. 1

Cabina Elettrica in Oristano Frazione Donigala Fenughedu (OR) STRADA STATALE 292 n° SNC,  
F.3; MAPP.864; SUB.1;  
Cabina Elettrica (C) 6,25 mq;



Foto 1, Vista esterna Cabina elettrica



Foto 2, Vista esterna Cabina elettrica



Foto 3, Vista esterna Cabina elettrica



Foto 4, Vista esterna Cabina elettrica

## DOCUMENTAZIONE FOTOGRAFICA

All. 1

Fabbricato in Oristano Frazione Donigala Fenughedu (OR) STRADA STATALE 292 n° SNC,  
F.3; MAPP.864; SUB.1;  
**Tettoia 1, 46,96 mq; Tettoia 2, 386,46 mq**



Foto 1, Vista esterna tettoia 1



Foto 2, Vista esterna tettoia 1



Foto 3, Vista esterna tettoia 2



Foto 4, Vista esterna tettoia 2



Appezamento di terreno in Oristano Frazione Donigala Fenughedu (OR) STRADA STATALE 292 n° SNC,  
F.3; MAPP.864; SUB.1;  
**Appezamento di terreno in Zona E2, 5964.00 mq;**



*Foto 1, Vista aerea della zona Google Maps*



*Foto 2, Vista terreno*



*Foto 3, Vista terreno*



*Foto 4, Vista terreno*



*Foto 5, Vista terreno*

**Il C.T.U.**  
**Ing. Michele Macis**

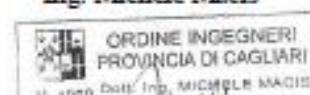



Lotto 5) Fabbricati in Oristano Frazione Donigala Fenughedu (OR) Strada Statale n. 292 snc,  
F.3; MAPP.864; SUB.1 cat. D/7;



Foto 1, Vista aerea della zona Google Maps



Foto 2, Vista aerea INDIVIDUAZIONE DEI FABBRICATI

## DOCUMENTAZIONE FOTOGRAFICA

All. 1

**Lotto 5) Fabbricati in Oristano Frazione Donigala Femughedu (OR) Strada Statale n. 292 snc,  
F.3; MAPP.864; SUB.1 cat. D/7;**



Foto 3, Ingresso 1 dalla STRADA STATALE 292



Foto 4, Ingresso 2 dalla STRADA STATALE 292



Foto 5, Viale da ingresso 1



Foto 6, Viale da ingresso 2



Fabbricato in Oristano Frazione Donigala Fenughedu (OR) STRADA STATALE 292 n° SNC,  
F.3; MAPP.864; SUB.1; CAT. D/7  
Fabbricato (H) Piano Terra 540,99 mq; Piano Primo 231,84 mq;



*Foto 1, Fabbricato H vista frontale*



*Foto 2, Fabbricato H vista laterale*



*Foto 3, Fabbricato H vista posteriore*



*Foto 4, Ingresso piano terra, zona esposizione e vendita*



*Foto 5, Vista zona esposizione e vendita Piano Terra*



*Foto 6, Vista zona esposizione e vendita Piano Terra*

Fabbricato in Oristano Frazione Donigala Fenughedu (OR) STRADA STATALE 292 n° SNC,  
F.3; MAPP.864; SUB.1; CAT. D/7  
Fabbricato (H) Piano Terra 540,99 mq; Piano Primo 231,84 mq;



*Foto 7, Vista zona esposizione e vendita Piano Terra*



*Foto 8, Vista zona esposizione e vendita Piano Terra*



*Foto 9, Vista zona esposizione e vendita Piano Terra*



*Foto 10, Vista zona esposizione e vendita Piano Terra*

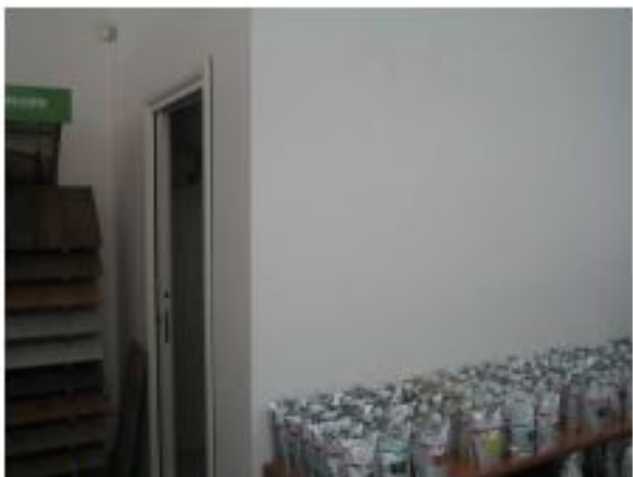

*Foto 11, Bagno Piano Terra*



*Foto 12, Bagno Piano Terra*



Fabbricato in Oristano Frazione Donigala Fenughedu (OR) STRADA STATALE 292 n° SNC,  
F.3; MAPP.864; SUB.1; CAT. D/7

Fabbricato (H) Piano Terra 540,99 mq; Piano Primo 231,84 mq;



Foto 13, Sala di controllo dell'impianto fotovoltaico al Piano Terra



Foto 14, Sala di controllo dell'impianto fotovoltaico al Piano Terra



Foto 15-16, Particolare dispositivi di controllo "centralina e quadro elettrico", dell'impianto fotovoltaico



Foto 17, Magazzino PT con soppalco



Foto 18, Magazzino Piano Terra



## DOCUMENTAZIONE FOTOGRAFICA

All. 1

Fabbricato in Oristano Frazione Donigala Fenughedu (OR) STRADA STATALE 292 n° SNC,  
F.3; MAPP.864; SUB.1; CAT. D/7

Fabbricato (H) Piano Terra 540,99 mq; Piano Primo 231,84 mq;



Foto 19, Magazzino PT con soppalco



Foto 20, Magazzino PT con soppalco



Foto 21, Magazzino Piano Terra



Foto 22, Magazzino PT con soppalco

## DOCUMENTAZIONE FOTOGRAFICA

All. 1

Fabbricato in Oristano Frazione Donigala Fenughedu (OR) STRADA STATALE 292 n° SNC,  
F.3; MAPP.864; SUB.1; CAT. D/7

Fabbricato (H) Piano Terra 540,99 mq; Piano Primo 231,84 mq;



Foto 1, Scale di accesso al Piano primo



Foto 2, Accesso al Piano Primo



Foto 3, Ingresso ufficio 1



Foto 4, Disimpegno



Foto 5, Bagno 1



Foto 6, Bagno 1

## DOCUMENTAZIONE FOTOGRAFICA

All. 1

Fabbricato in Oristano Frazione Donigala Fenughedu (OR) STRADA STATALE 292 n° SNC,  
F.3; MAPP.864; SUB.1; CAT. D/7

Fabbricato (H) Piano Terra 540,99 mq; Piano Primo 231,84 mq;



Foto 7, Disimpegno uffici Piano Primo



Foto 8, Disimpegno uffici Piano Primo



Foto 9, Ufficio 2



Foto 10, Unità di riscaldamento e raffreddamento interno Ufficio 2



Foto 11, Unità di riscaldamento e raffreddamento a soffitto



Foto 12, Unità di riscaldamento e raffreddamento a soffitto