

ALLEGATO 3

Planimetria catastale

**Agenzia del Territorio
CATASTO FABBRICATI
Ufficio Provinciale di
Alessandria**

Dichiarazione protocollo n. AL0272461 del 24/09/2012

Planimetria di u.i.u. in Comune di Alessandria

Via Raschio

civ. SNC

Identificativi Catastali:

Sezione:

Foglio: 120

Particella: 1106

Subalterno: 31

Compilata da:
Pareti Stefano

Iscritto all'albo:
Geometri

Prov. Alessandria

N. 1722

Scheda n. 1

Scala 1:200

PIANO QUINTO
(SOTTOTETTO)

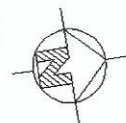
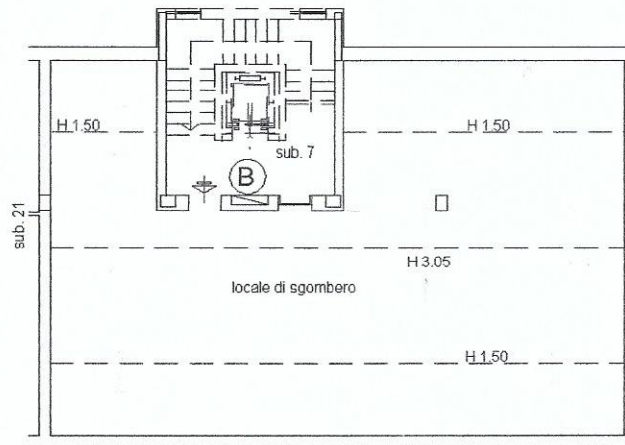

Ultima planimetria in atti

Data: 09/10/2017 - n. T166727 - Richiedente: CPPGGN40A25F205B

Totale schede: 1 - Formato di acquisizione: A4(210x297) - Formato stampa richiesto: A4(210x297)

Catasto dei Fabbricati - Situazione al 09/10/2017 - Comune di ALESSANDRIA (A182) - Foglio: 120 - Particella: 1106 - Subalterno: 31 >
VIA LUCIANO RASCHIO SNC piano: 5 scala: B;