

**Agenzia delle Entrate
CATASTO FABBRICATI
Ufficio Provinciale di
Torino**

Dichiarazione protocollo n. TO0247167 del 19/07/2016

Planimetria di u.i.u. in Comune di Torino

Corso Raffaello

civ. 28

Identificativi Catastali:

Sezione:

Foglio: 1351

Particella: 180

Subalterno: 144

Compilata da:

Badolato Massimo

Iscritto all'albo:

Geometri

Prov. Torino

N. 05795

Scheda n. 1

Scala 1:200

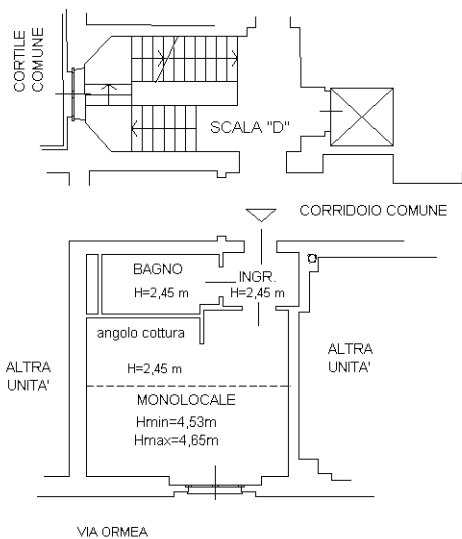

PIANTA PIANO PRIMO (II f.t.)

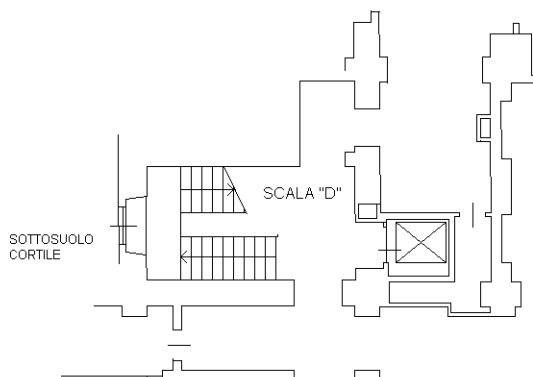

PIANTA PIANO SEMINTERRATO

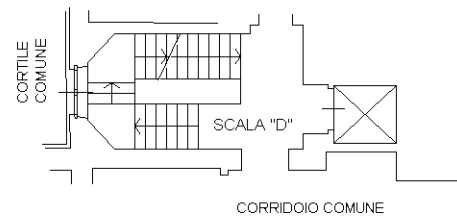

PIANTA PIANO SOPPALCO

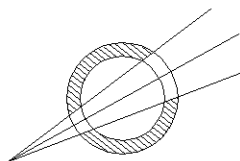

Ultima planimetria in atti

Catasto dei Fabbricati - Situazione al 12/07/2022 - Comune di TORINO(L219) - < Foglio 1351 - Particella 180 - Subalterno 144 >
CORSO RAFFAELLO n. 28 Scala D Piano S1-1