



Ufficio Provinciale di Roma - Territorio
Servizi Catastali

Data: 10/01/2025 Ora: 12.24.16
Visura n.: T184768 Pag: 1

Segue

Visura storica per immobile

Situazione degli atti informatizzati al 10/01/2025

Dati della richiesta	Comune di CIVITAVECCHIA (Codice:C773)
Catasto Fabbricati	Provincia di ROMA Foglio: 25 Particella: 295 Sub.: 6

INTESTATI

1	(1) Proprietà 1/2 in regime di separazione dei beni
2	(1) Proprietà 1/2

Unità immobiliare dal 09/11/2015

N.	DATI IDENTIFICATIVI				DATI DI CLASSAMENTO				DATI DERIVANTI DA			
	Sezione Urbana	Foglio	Particella	Sub	Zona Cens.	Micro Zona	Categoria	Classe		Consistenza	Superficie Catastale	Rendita
1		25	295	6	2		C/1	7	74 m ²	Totale: 101 m ²	Euro 1.876,49	Variazione del 09/11/2015 - Inserimento in visura dei dati di superficie.
Indirizzo		VIALE DELLA VITTORIA n. SNC Piano T										
Notifica		Notifica effettuata con protocollo n. RM/0643895 del 28/08/2006										
Annotazioni						Partita		Mod.58				

Mappali Terreni Correlati
Codice Comune C773 - Foglio 25 - Particella 295

Situazione dell'unità immobiliare dal 04/07/2006

N.	DATI IDENTIFICATIVI				DATI DI CLASSAMENTO				DATI DERIVANTI DA			
	Sezione Urbana	Foglio	Particella	Sub	Zona Cens.	Micro Zona	Categoria	Classe		Consistenza	Superficie Catastale	Rendita
1		25	295	6	2		C/1	7	74 m ²		Euro 1.876,49	COSTITUZIONE del 15/02/1993 Pratica n. RM0540160 in atti dal 04/07/2006 COSTITUZIONE (n. 8605.1/1993)
Indirizzo		VIALE DELLA VITTORIA n. SNC Piano T										

MODULARIO
F. rig. rend. 497



MINISTERO DELLE FINANZE
DIREZIONE GENERALE DEL CATASTO E DEI SS.TT.EE.
CATASTO EDILIZIO URBANO (RDL 13-4-1939, n. 652)

MOD. BN. (CEU)

LIRE
250

Planimetria di u.i.u. in Comune di CIVITAVECCHIA via le delle Vittoria civ. 506

PIANO
TERRA
- NEGOZIO -

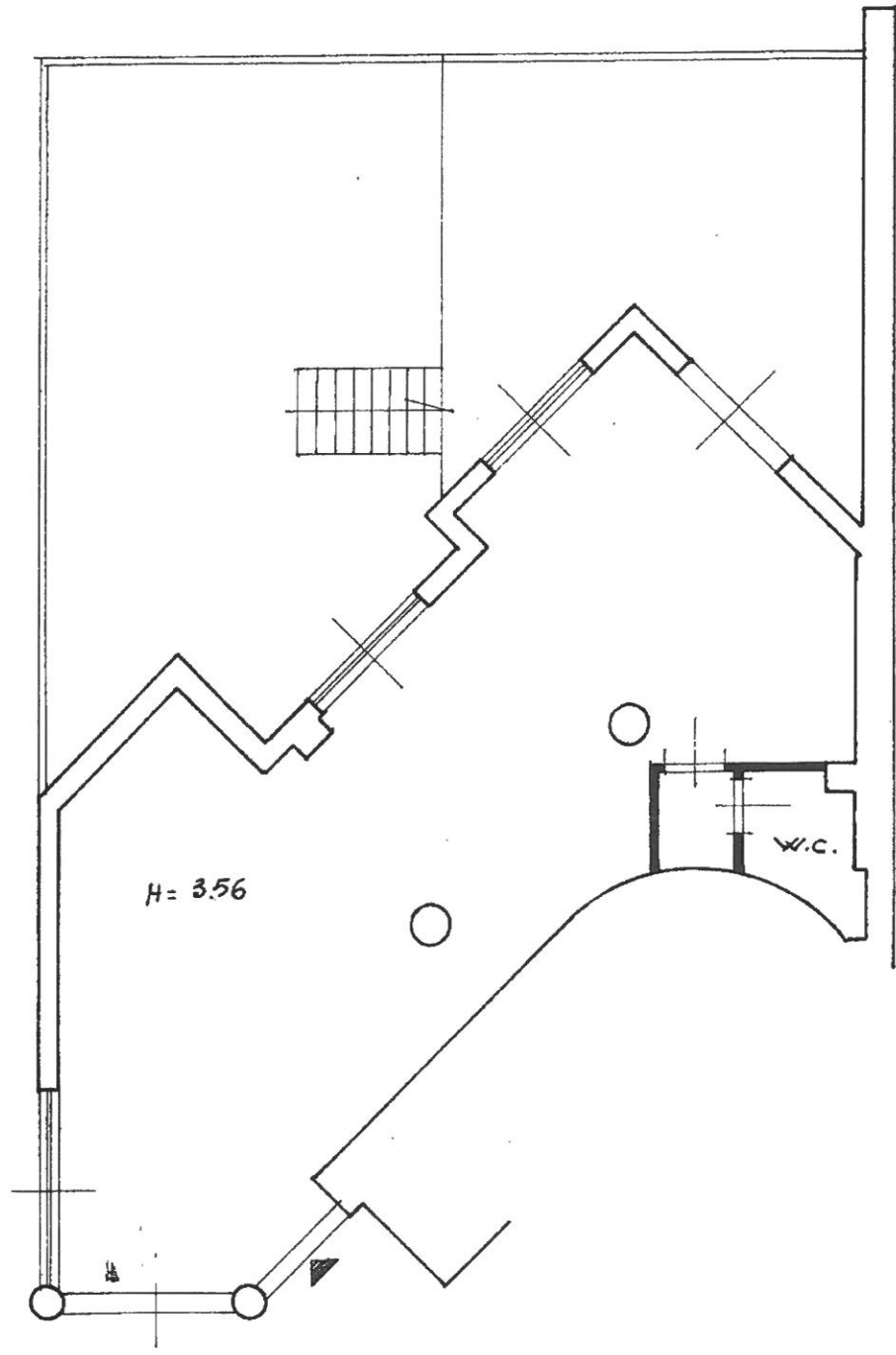

ORIENTAMENTO

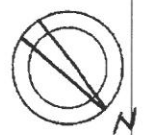

SCALA DI 1:100

linea 01
Catasto dei Fabbricati - Situazione al 10/01/2025 - Comune di CIVITAVECCHIA (C773) - < Foglio 25 - Particella 295 - Subalterno 6 >
VIA LE DELLA VITTORIA n. SNC Piano I

Dichiarazione di N.C.
Ultima planimetria in atti
Denuncia di variazione

Compilata dal GEOMETRA
(Titolo, cognome e nome)
CASSESE FRANCO

RISERVATO ALL'UFFICIO

Data presentazione: 15/02/1993 - Data: 10/01/2025 - n. 1193188 - Richiedente: PEMLSN69M26A783D
Totale schede 25 Formato di acquisizione: A4 (210x297) - Formato stampa richiesto: A4 (210x297) n. 100

F. 295 sub. 6

Isritto all'albo de GEOMETRI
della provincia di ROMA n. 100
data 10.2.93 Firma neu flamm

MODULARIO
F. rig. rend. 467



MINISTERO DELLE FINANZE
DIREZIONE GENERALE DEL CATASTO E DEI SS.TT.EE.
CATASTO EDILIZIO URBANO (RDL 13-4-1939, n. 652)

MOD. BN (CEU)

LIRE
250

Planimetria di u.i.u. in Comune di CIVITAVECCHIA via le delle Vittoria civ. 50.C

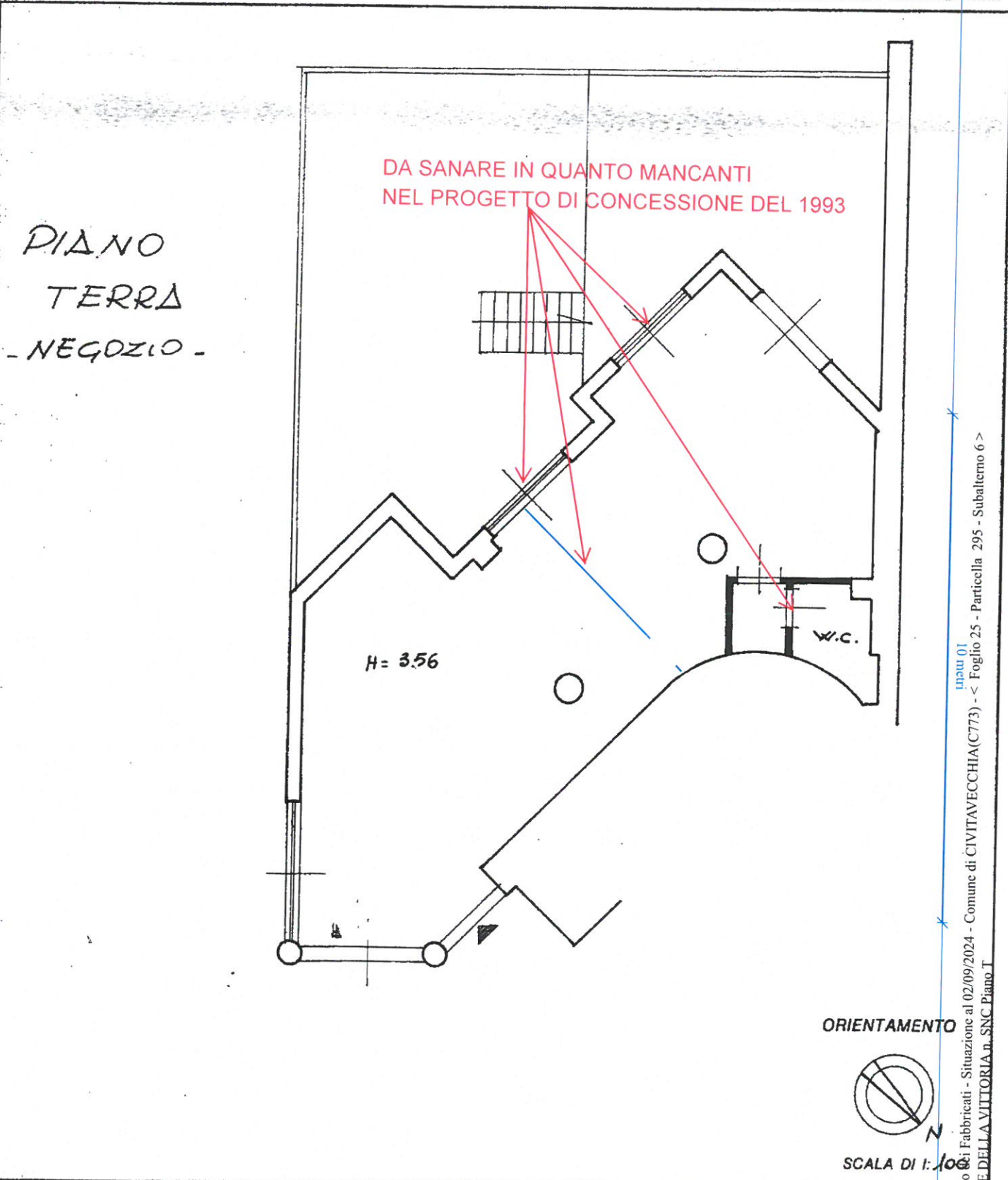

Catasto di Fabbricati - Situazione al 02/09/2024 - Comune di CIVITAVECCHIA(C773) - < Foglio 25 - Particella 295 - Subalterno 6 >
MIA LE DELLA VITTORIA n. SNC Piano T

Ultima planimetria in atti

Dichiarazione di N.C.
 Denuncia di variazione

Data presentazione: 15/02/1993 - Data: 02/09/2024 - n. T274957 - Richiedente: PLMLSN69M26A783D

Totale schede 25 Formato di acquisizione: A4(210x297) - Formato stampa richiesto: A4(210x297)

F. 295 sub. 6

Compilata dal GEOMETRA
 (Titolo, cognome e nome)
MASSESE FRANCO

Isritto all'albo de GEOMETRI
 della provincia di ROSA n. 1100

data 10.2.93 Firma Messa Franco

RISERVATO ALL'UFFICIO