

Agenzia delle Entrate
CATASTO FABBRICATI
Ufficio Provinciale di
Potenza

Dichiarazione protocollo n. PZ0030648 del 07/04/2016

Planimetria di u.i.u. in Comune di Potenza

Via Della Botte

clv. 44/B

Identificativi Catastali:

Sezione:
Foglio: 15
Particella: 3337
Subalterno: 4

Compilata da:
Salvato Vincenzo

Iscritto all'albo:
Geometri

Prov. Potenza

N. 02681

Scheda n. 1

Scala 1:100

PIANO TERRA

part. 3499

part. 2081

part. 1201

H = 1.90

tettoia

H = 1.90

H = 1.70

garage

H = 2.30

H = 1.70

part. 626

Nord

Ultima planimetria in atti

Data: 17/09/2024 - n. T153967 - Richiedente: DLZNTN56P10L738Z

Totale schede: 1 - Formato di acquisizione: A4(210x297) - Formato stampa richiesto: A4(210x297)

Catasto dei Fabbricati - Situazione al 17/09/2024 - Comune di POTENZA(G942) - < Foglio 15 - Particella 3337 - Subalterno 4 >
VIA DELLA BOTTE n. 44/B Piano T

Agenzia delle Entrate
CATASTO FABBRICATI
Ufficio Provinciale di
Potenza

Dichiarazione protocollo n. PZ0098021 del 14/09/2015

Planimetria di u.i.u. in Comune di Potenza

Via Della Botte

civ. 44/B

Identificativi Catastali:

Sezione:
Foglio: 15
Particella: 3509
Subalterno:

Compilata da:
Garramone Giovanni Michele

Iscritto all'albo:
Geometri

Prov. Potenza

N. 1354

Scheda n. 1

Scala 1:100

PIANO TERRA

particella 3337

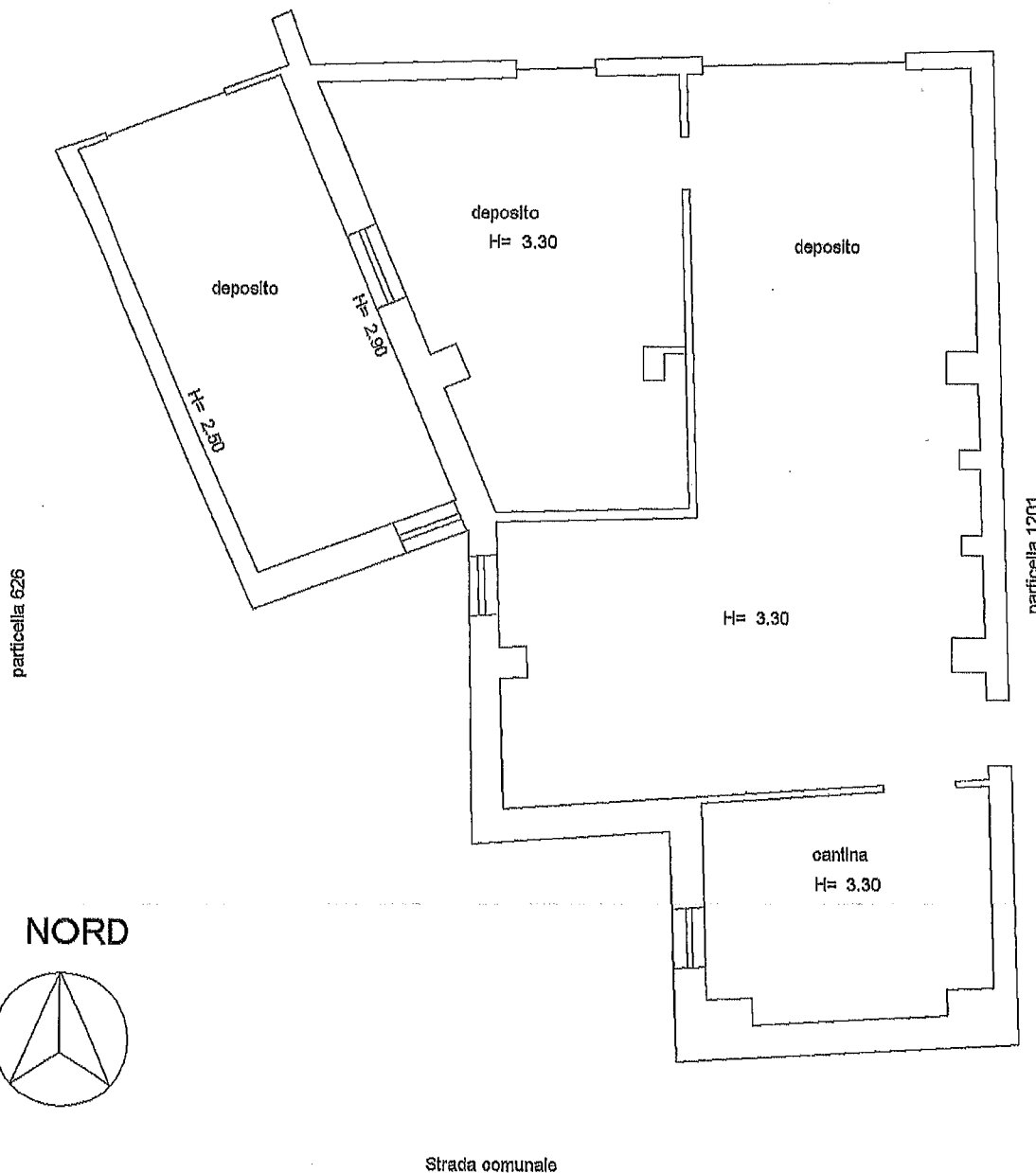

Ultima planimetria in atti

Data: 17/09/2024 - n. T153965 - Richiedente: DLZNTN56P10L738Z

Totale schede: 1 - Formato di acquisizione: A4(210x297) - Formato stampa richiesto: A4(210x297)

MODULARIO
F. rig. rond. 497



MINISTERO DELLE FINANZE
DIREZIONE GENERALE DEL CATASTO E DEI SS.TT.EE.
CATASTO EDILIZIO URBANO (RDL 13-4-1939, n. 852)

MOD. SM (CEU)

LIRE
385

Planimetria di u.i.u. In Comune di POTENZA via C. DA BOTTE civ. 44/B

PIANTA PIANO SECONDO

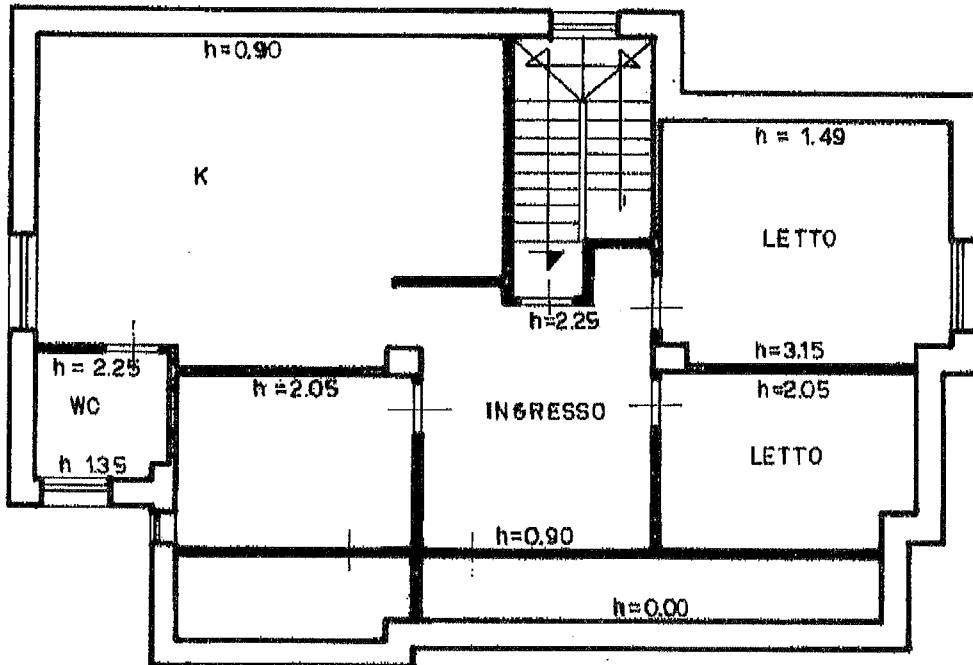

05235379

ORIENTAMENTO

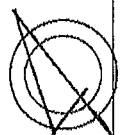

SCALA DI 1:100

Catasto di Fabbricati - Situazione al 17/09/2024 - Comune di POTENZA(G942) - < Foglio 15 - Particella 1201 - Subalterno 4 ->
ipau 01
VIA DELLA BOTTE Piano 2

Dichiarazione di N.C.
Denuncia di variazione

Compilata dal GEOMETRA
(Titolo, cognome e nome)
CLAPS DONATO ANTONIO

RISERVATO ALL'UFFICIO

Ultima planimetria in atti
Identificativi catastali
Data presentazione: 18/12/1993
Totale scheda: Formato di acquisizione: A4 (210x297) Formato stampa: A4 (210x297)
n. sub. 1201

Inscritto all'albo dei Geometri
POTENZA 2046
data Firma Jouvalle

1201-6191

18 DIC. 1993

MODULARIO
F. rip. rond. 487



MINISTERO DELLE FINANZE
DIREZIONE GENERALE DEL CATASTO E DEI SS.TT.EE.
CATASTO EDILIZIO URBANO (RDL 13-4-1939, n. 652)

MOD. 0N (CEU)

LIRE
250

Planimetria di u.i.u. in Comune di POTENZA via C. DA BOTTE civ.

PIANO TERRA

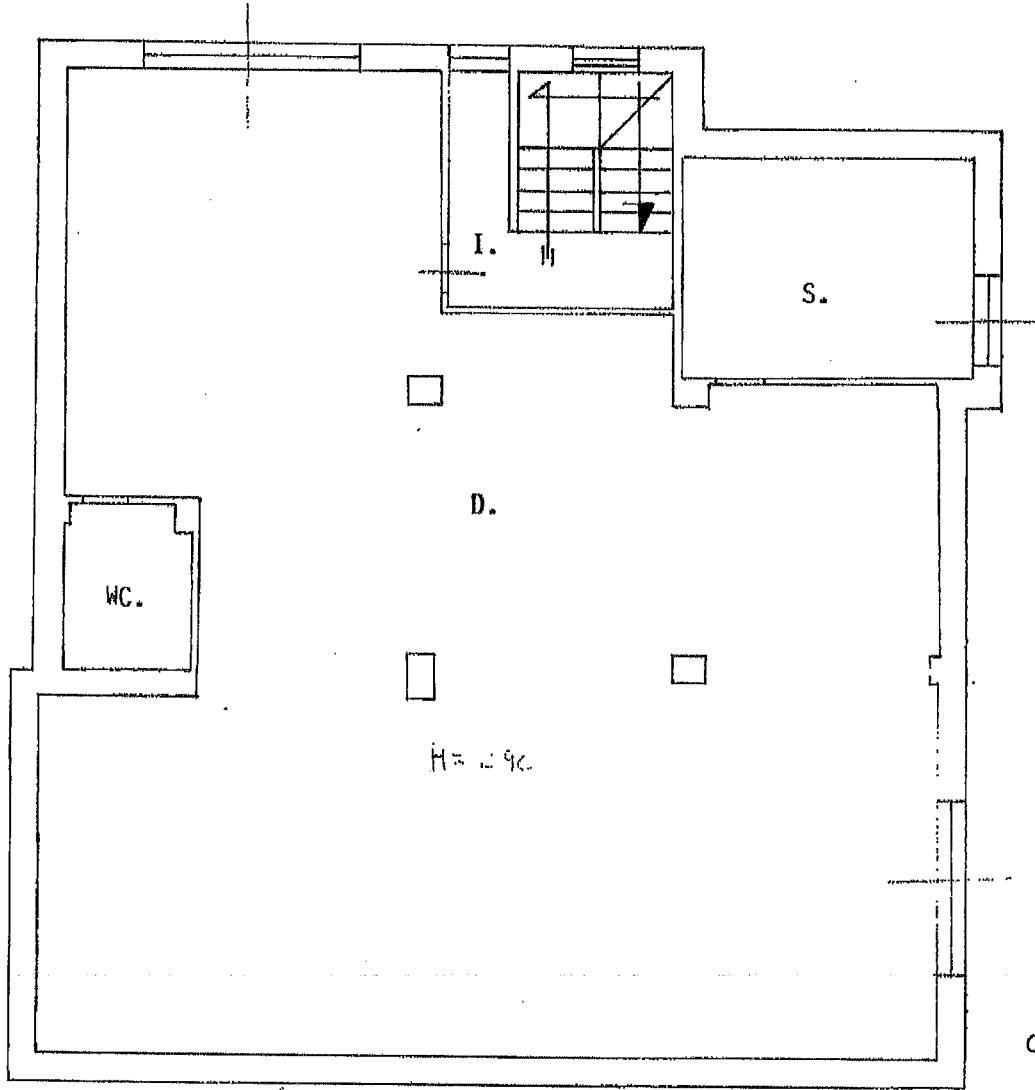

H = 2.90



05180211

ORIENTAMENTO



SCALA DI 1:100

Item 01
Catasto dei Fabbricati - Situazione al 17/09/2024 - Comune di POTENZA(G942) - < Foglio 15 - Particella 1201 - Subaltemo 2 >
VIA DELLA BOTTE Piano T

Presto - Istituto Professionale e Camera dello Scavo - P.V.

Dichiarazione di N.C.
Denuncia di variazione

Compiuta dal GEOMETRA
(Titolo, cognome e nome)

RISERVATO ALL'UFFICIO

Ultima planimetria in atti

CLAPS DONATO A

Identificativi catastali

Isritto all'albo de Geometri

Data presentazione: 15/03/1991 - Data: 17/09/2024 - n. T153960 - Richiedente: DLZNTN56P10L738Z

Totale schede: 1 - Formato di acquisizione: A4 (210x297) - POTENZA - 8096

n. 201 SUB. 209 data 17/09/2024 Firma Claps Donato

Handwritten initials