

**Agenzia del Territorio  
CATASTO FABBRICATI  
Ufficio Provinciale di  
Milano**

Dichiarazione protocollo n. MI0315514 del 05/04/2007

Planimetria di u.i.u. in Comune di Milano

Via Palmi

civ. 18

Identificativi Catastali:

Sezione:  
Foglio: 416  
Particella: 260  
Subalterno: 710

Compilata da:  
Ghelfi Ernesto

Iscritto all'albo:  
Ingegneri

Prov. Milano

N. 16808

Scheda n. 1

Scala 1:200

**PIANO QUINTO h=2.90**

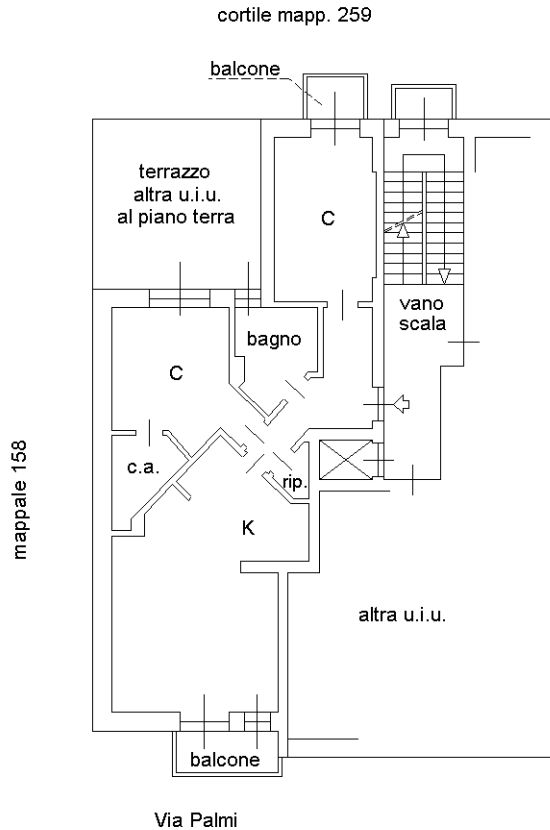

**PIANO S1 (INTERRATO) h=2.50**

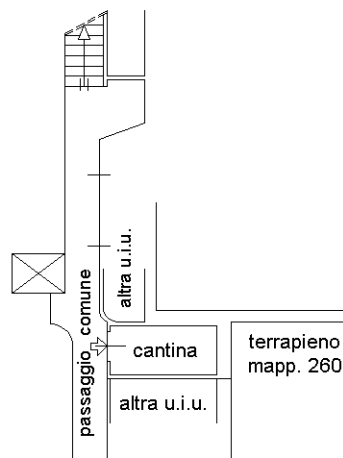

Ultima planimetria in atti