

**Agenzia delle Entrate  
CATASTO FABBRICATI  
Ufficio Provinciale di  
Torino**

Dichiarazione protocollo n. TO0025696 del 29/01/2016

Planimetria di u.i.u. in Comune di Torino

Corso Raffaello

civ. 28

Identificativi Catastali:

Sezione:  
Foglio: 1351  
Particella: 180  
Subalterno: 140

Compilata da:  
Badolato Massimo

Iscritto all'albo:  
Geometri

Prov. Torino

N. 05795

Scheda n. 1      Scala 1:200

**PIANTA PIANO PRIMO (II f.t.)**

**PIANTA PIANO SOPPALCO**

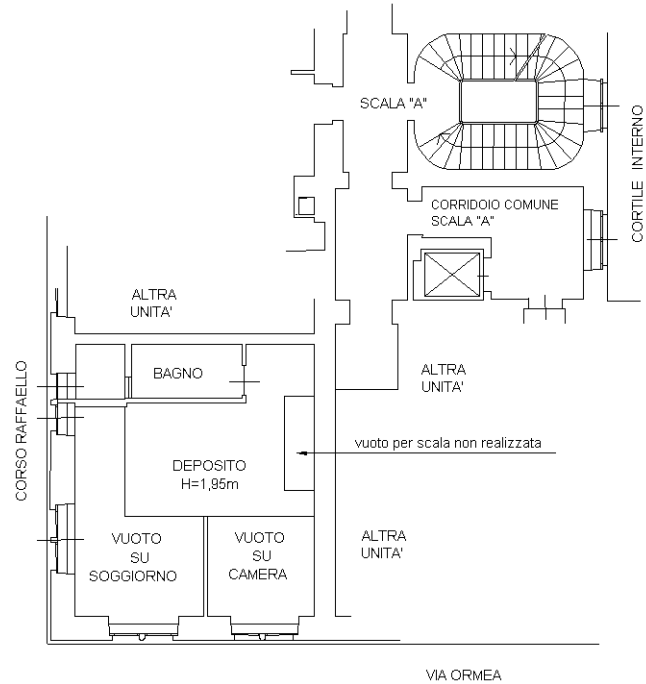
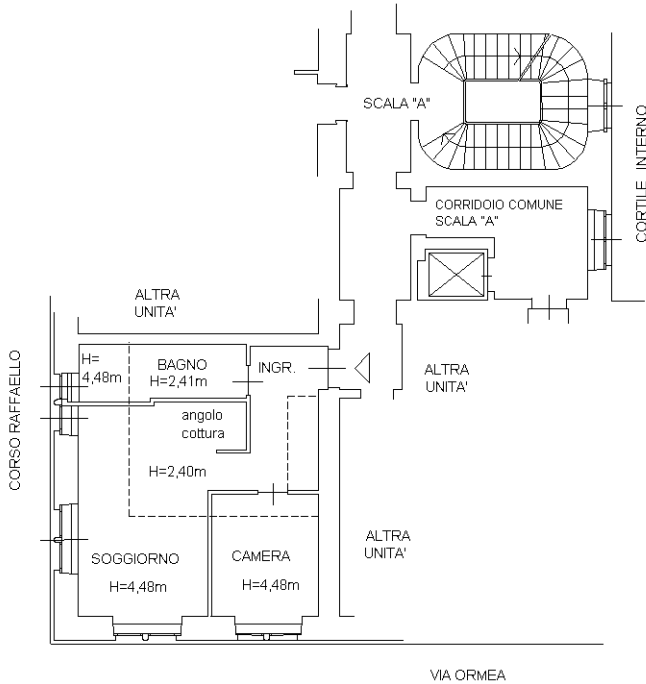

**PIANTA PIANO SEMINTERRATO  
H media=2,30 m**

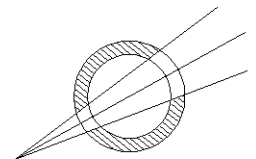
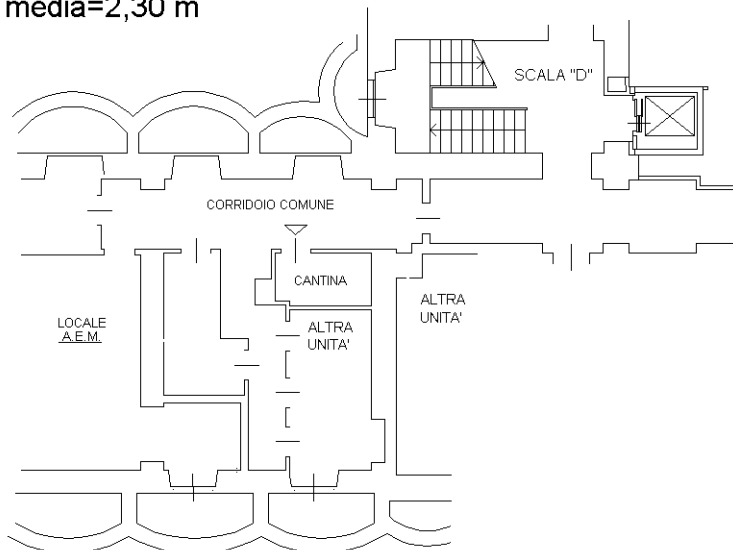

Ultima planimetria in atti