

limite di proprietà

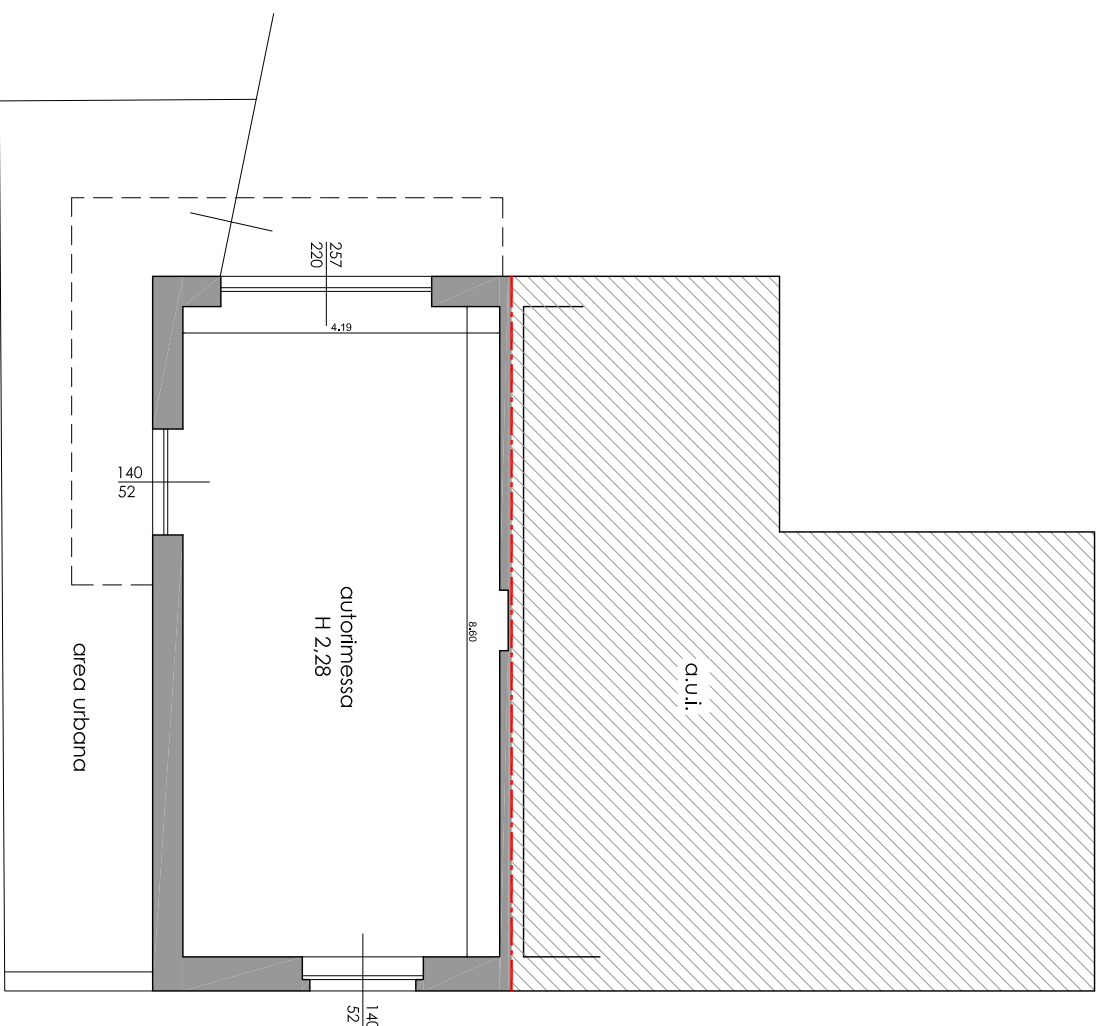

autorimessa sub. 8  
area urbana sub. 704  
piano seminterrato

SCALA 1:100

N

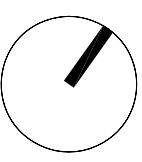

MODULARIO  
F. rig. rend. 487



MINISTERO DELLE FINANZE  
DIPARTIMENTO DEL TERRITORIO  
**CATASTO EDILIZIO URBANO** (RDL 13-4-1939, n. 652)

MOD. **BN** (CEU)

LIRE  
**500**

Planimetria di u.i.u. in Comune di **CISANO B.SCO** via **BONDI** civ. **22**

PER DIVISIONE E FUSIONE DEI PROT. N° 12197 Sub.a+c -12198 Sub. a-b-d 12199/90 sub.a+c  
ASSUME IL NUOVO IDENTIFICATIVO PROT. N. **SUB. C**

8360/46

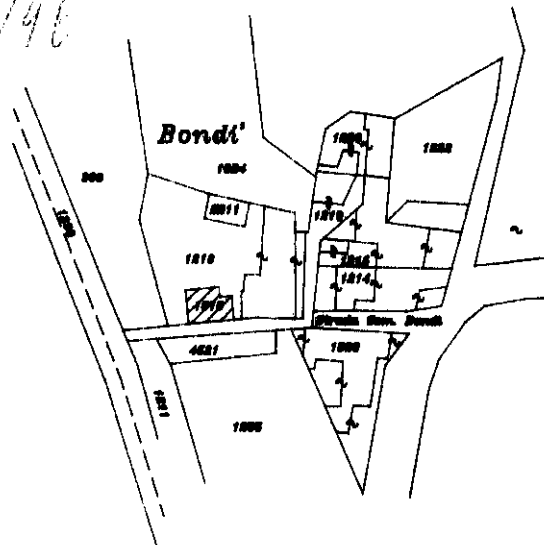

ESTRATTO DI MAPPA SCALA 1:2000

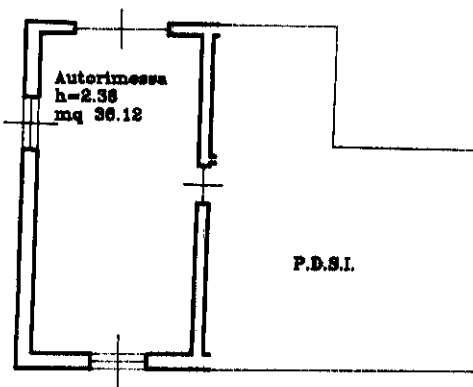

PIANTA PIANO TERRA

ORIENTAMENTO

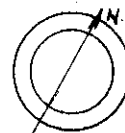

SCALA DI 1:200

map 01  
Catasto dei Fabbricati - Situazione al 26/06/2022 - Comune di CISANO BERGAMASCO(C728) - < Foglio 14 - Particella 1576 - Subalterno 8 >  
VIA BONDI - II - 22 Piano I

Reg. - Istituto Poligrafico e Zecca dello Stato - P.V.

Dichiarazione di N.C.

Denuncia di variazione

Ultima planimetria in atti

Data presentazione: 24/04/1996 - Data: 26/06/2022 - n. T22561 - Richiedente: CRTSFN72T60A794Z

Totali schede: 1 - Formato di acquisizione: A4(210x297) - Formato di stampa: A4(210x297)

n. sub.

Compilata dal **GEOM. FRANCO LOSS**  
(Titolo, cognome e nome)

descritto all'atto dei **GEOMETRI BERGAMO 237**  
della provincia di **BERGAMO**

data **09-04-96** Firma **FRANCO LOSS**

RISERVATO ALL'UFFICIO

*[Handwritten signature]*

**Agenzia del Territorio  
CATASTO FABBRICATI  
Ufficio Provinciale di  
Bergamo**

Dichiarazione protocollo n. 000258155 del 22/09/2003

Planimetria di u.i.u. in Comune di **Cisano Bergamasco**

**Via Bondi'**

civ. 22

Identificativi Catastali:

Sezione:

Foglio: **14**

Particella: **1576**

Subalterno: **702**

Compilata da:

**Pezzucchi Stefano**

Iscritto all'albo:

**Architetti**

Prov. **Bergamo**

N. **1249**

Scheda n. **1**

Scala **1:200**

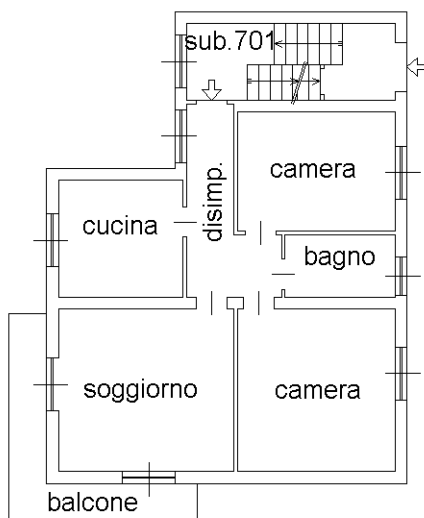

**PIANO RIALZATO**

h. 2.91



Ultima planimetria in atti

MODULARIO  
F. Catasto 214



MINISTERO DELLE FINANZE  
DIPARTIMENTO DEL TERRITORIO  
**CATASTO EDILIZIO URBANO** (RDL 13-4-1939, N. 652)

MOD. BN (CEU)

Planimetria di u.i.u. in Comune di **CISANO BERSCO** via **BONDI** civ. **18**

PER DIVISIONE DEL FOG. 14 MAPPALE 1213 sub 41  
ASSUME IL NUOVO IDENTIFICATIVO  
MAPPALE 1213 sub 704.

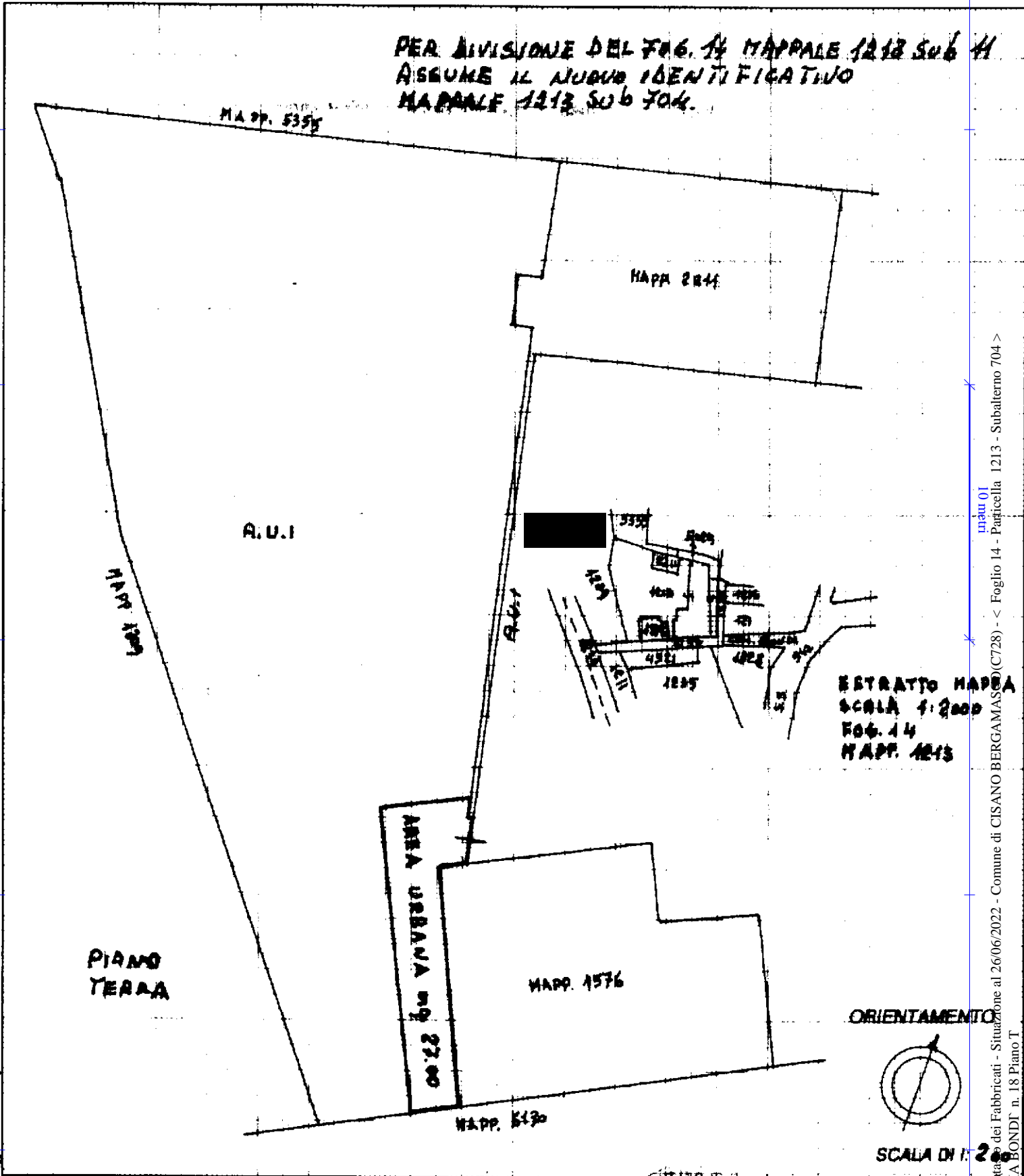

ESTRATTO MAPPA  
SCALA 1:2000  
FOG. 14  
MAPP. 1213

ORIENTAMENTO

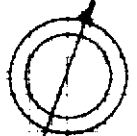

SCALA DI 1:2000

Foglia 2000 - Ist. Polig. e Zonca della Stato

Catasto dei Fabbricati - Situazione al 26/06/2022 - Comune di CISANO BERGAMASCO (C728) - < Foglio 14 - Particella 1213 - Subalterno 704 >  
Via BONDI n. 18 Piano T

Dichiarazione di N.C.   
Ultima planimetria in atti   
Denuncia di variazione   
Data presentazione: 05/12/2001 - Data: 26/06/2022 - n. T22563 - Richiedente: CRTSFN72T60A794Z  
Totale schede catastali in situazione: A (20x297) - B (20x297) - C (20x297) - D (20x297) - E (20x297) - F (20x297) - G (20x297) - H (20x297) - I (20x297) - L (20x297) - M (20x297) - N (20x297) - O (20x297) - P (20x297) - Q (20x297) - R (20x297) - S (20x297) - T (20x297) - U (20x297) - V (20x297) - W (20x297) - X (20x297) - Y (20x297) - Z (20x297)  
Identificativo catastale: F. **14** n. **1213** sub. **704**

Compilata dal **GEOMETRA**  
(Titolo, cognome e nome)  
**PEZZUCCHI LUIGI**  
**GEOMETRI**  
della provincia di **BERGAMO** n. **323**  
data **13/11/2001** Firma **Luigi Pezzucchi**

RISERVATO ALL'UFFICIO