

N=1800

E=18000

1 Particella: 239

Comune: COLOBRARO  
Foglio: 6  
Scala originale: 1:4000  
Dimensione cornice: 1068.000 x 756.000 metri  
17-Set-2017 20:20:6  
Prot. n. T16195/2017



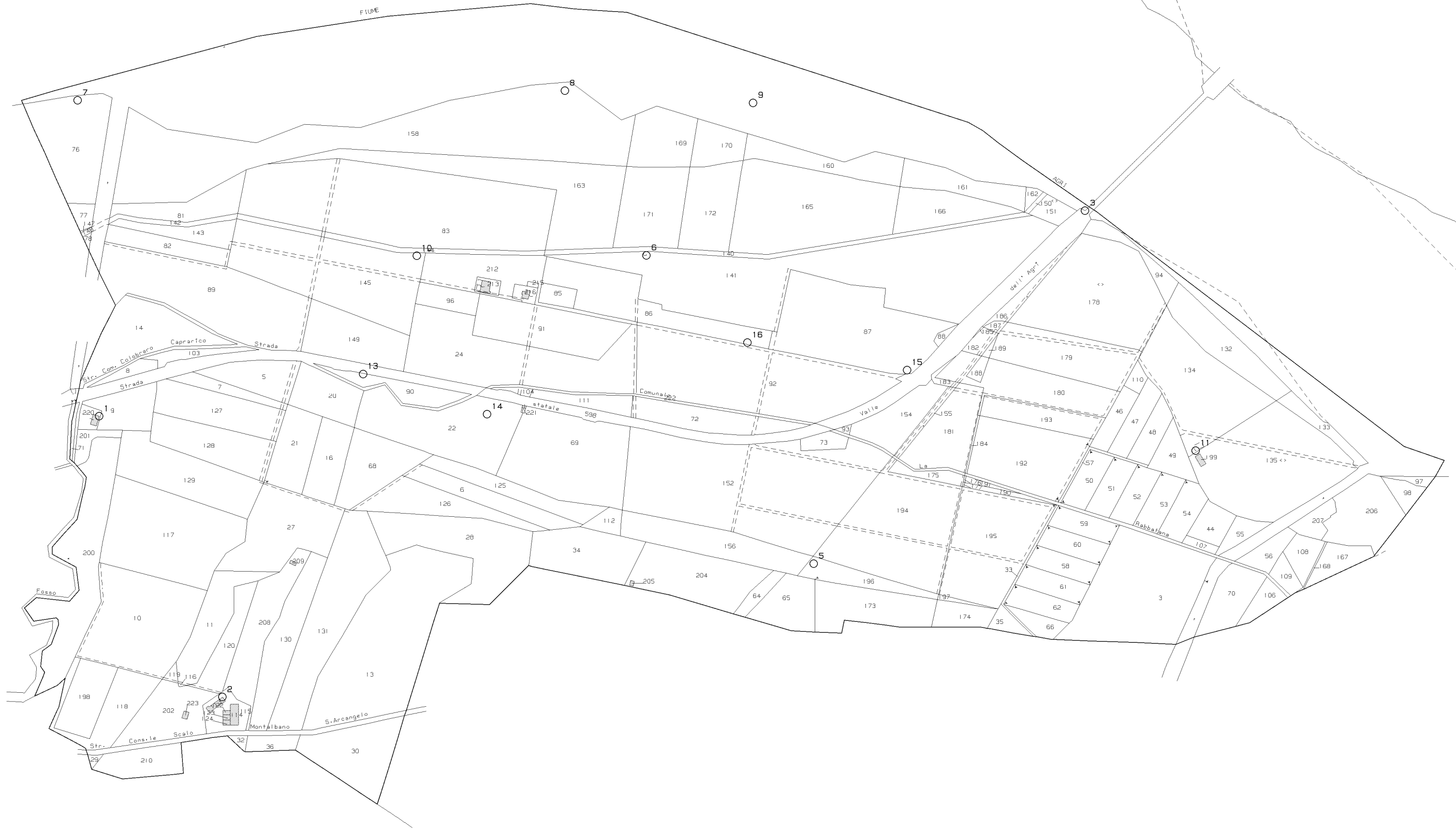

N=9700

E=19200

7-Dic-2017 12:33:34  
Prot. n. T182025/2017

Scala originale: 1:4000  
Dimensione cornice: 2716.000 x 1932.000 metri

Comune: TURSI  
Foglio: 6



N=10500

E=19100

1 Particella: 89

28-Dic-2017 11:54:11  
Prot. n. T113472/2017

Scala originale: 1:4000  
Dimensione cornice: 1068.000 x 756.000 metri

Comune: TURSÌ  
Foglio: 6



Comune: TURI  
 Foglio: 1  
 Dimensione cornice: 1068.000 x 756.000 metri  
 Scala originale: 1:4000  
 28-Dic-2017 11:40:16  
 Prot. n. T106428/2017





Comune: TURSÌ  
Foglio: 17  
Scala originale: 1:2000  
Dimensione cornice: 534.000 x 378.000 metri

28-Dic-2017 12:20:14  
Prot. n. T126535/2017

N=3300

E=24800



Comune: TURSÌ  
Foglio: 41

Scala originale: 1:2000  
Dimensione cornice: 534.000 x 378.000 metri

14-Mar-2016 22:4:17  
Prot. n. T355628/2016

2 Particelle: 230,293





N=100

E=27000

Comune: TURSI  
Foglio: 68

Scala originale: 1:4000  
Dimensione cornice: 1068.000 x 756.000 metri

28-Dic-2017 12:22:17  
Prot. n. T127425/2017

1 Particella: 65

Planimetria dell'immobile situato nel Comune di TURSI

Via ROMA 16 C

Ditta 1

Allegata alla dichiarazione presentata all'Ufficio Tecnico Erariale di MATERA

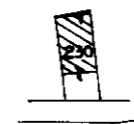

Rif. Tipo Mappale  
n° 410 del 21/11/1984

Stato dei Fabbricati - Situazione al 14/03/2016 - Comune di TURSI (L477) - < Foglio: 41 - Particella: 230 - Elaborato planimetrico >  
Data presentazione: 16/01/1985 - Data: 14/03/2016 - n. T355731 - Richiedente: Telematico  
Totale schede: 1 - Formato di acquisizione: A3(297x420) - Formato stampa richiesto: A3(297x420) - Formato di scala non utilizzabile  
Ultima planimetria in atti

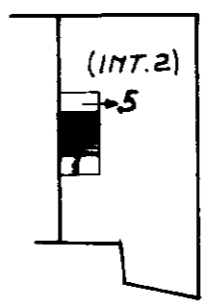
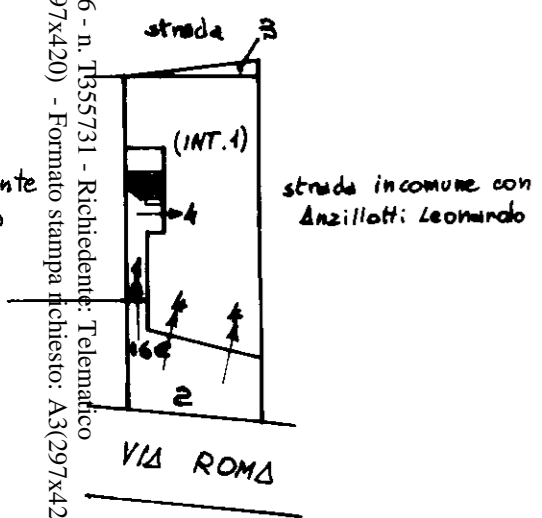

Piano 1°

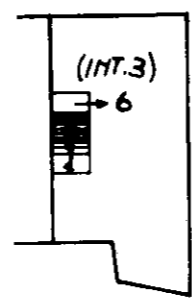

Piano 2°

- Sub. 1 Beni comuni non censibili (androne, scale, accesso)
- " 2 Corte comune ai sub. 4, 5, 6, 7, 8
- " 3 Corte comune ai sub. 4, 5, 6, 7, 8
- " 4 Appartamento int. 1 (p.t)
- " 5 " int. 2 (p.1°)
- " 6 " int. 3 (p.2°)
- " 7 " int. 4 (p.3°)
- " 8 Locale uso magazzino (p.S1)

Piano Terra con corte annessa

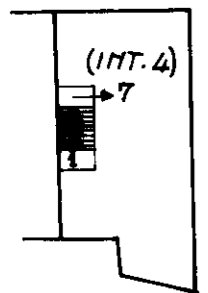

Piano 3°

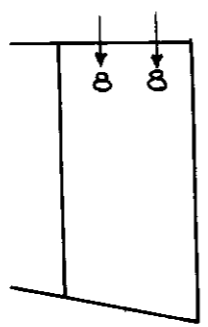

Piano sottostrada

ORIENTAMENTO



SCALA

SPAZIO RISERVATO PER LE ANNOTAZIONI D'UFFICIO

Compilata dall'INGEGNERE  
(Titolo, nome e cognome)

# NUOVO CATASTO EDILIZIO URBANO

(R. DECRETO-LEGGE 13 APRILE 1939, N. 652)

Planimetria dell'immobile situato nel Comune di TURSI Via .....

Ditta .....

Allegata alla dichiarazione presentata all'Ufficio Tecnico Erariale di MATERA

RIF. TIPO MAPPALE  
N° 1347 DEL 25-08-1993  
(Scala 1:2000)

Ultima planimetria in atti

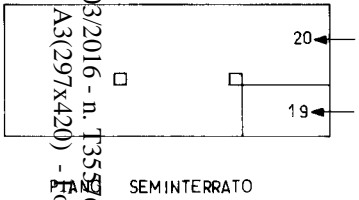

SEMINTERRATO

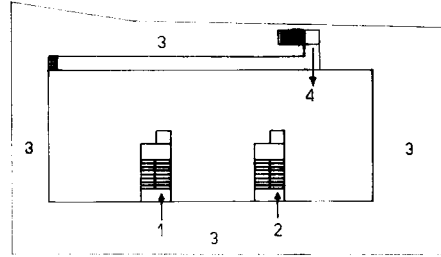

PIANO TERRA

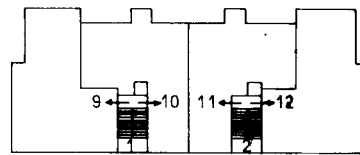

PIANO 2°

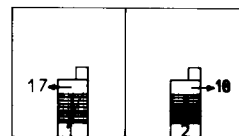

PIANO 4°

- sub. 1 beni comuni non censibili (androne, scale, accesso,) scala A
- " 2 beni comuni non censibili (androne, scale, accesso,) scala B
- " 3 corte comune ai sub. 4-5-6-7-8-9-10-11-12-13-14-15-16-17-18
- " 4 locale adibito a caserma Carabinieri (p.1)
- " 5 appartamento int.1 (p.1) scala A
- " 6 " int.2 (p.1) scala A
- " 7 " int.3 (p.1) scala B
- " 8 " int.4 (p.1) scala B
- " 9 " int.5 (p.2) scala A
- " 10 " int.6 (p.2) scala A
- " 11 " int.7 (p.2) scala B
- " 12 " int.8 (p.2) scala B
- " 13 " int.9 (p.3) scala A
- " 14 " int.10 (p.3) scala A
- " 15 " int.11 (p.3) scala B
- " 16 " int.12 (p.3) scala B
- " 17 " int.13 (p.4) scala A
- " 18 " int.14 (p.4) scala B
- " 19 locale uso garage (p.s1)
- " 20 locale uso garage- (p.s1)

ORIENTAMENTO



SCALA DI 1:500

SPAZIO RISERVATO PER LE ANNOTAZIONI D'UFFICIO

Compilata dall'Ingegnere

Data presentazione: 11/09/1993 - Data: 14/03/2016 - n. T355761 - Richiedente: Telematico  
Totale schede: 1 - Formato di acquisizione: A3(297x420) - Formato stampa richiesto: A4(210x297) - Fattore di scala non utilizzabile



28-Dic-2017 12:8:20  
Prot. n. T120630/2017

Scala originale: 1:2000  
Dimensione cornice: 534.000 x 378.000 metri

Comune: TURSI  
Foglio: 51

1 Particella: 599



N=800

E=28300

3 Particelle: 167,558,559

Comune: TURSÌ  
Foglio: 54  
Scala originale: 1:2000  
Dimensione cornice: 534.000 x 378.000 metri

28-Dic-2017 11:11:12  
Prot. n. T91132/2017



N=3700

E=27400

1 Particella: 795

Comune: TURSI  
 Foglio: 22  
 Dimensione cornice: 1068.000 x 756.000 metri  
 Scala originale: 1:4000  
 28-Dic-2017 12:11:23  
 Prot. n. T122208/2017



N=3500

E=25800

28-Dic-2017 11:18:23  
Prot. n. T94557/2017

Scala originale: 1:4000  
Dimensione cornice: 3680.000 x 2760.000 metri

Comune: TURSI  
Foglio: 22



N=2800

E=26200

28-Dic-2017 11:15:16  
Prot. n. T92967/2017

Scala originale: 1:2000  
Dimensione cornice: 1940.000 x 1380.000 metri

Comune: TURSI  
Foglio: 51



MODULARIO  
F. rig. rend. 407



MINISTERO DELLE FINANZE  
DIREZIONE GENERALE DEL CATASTO E DEI SS.TT.EE.  
**CATASTO EDILIZIO URBANO** (RDL 13-4-1939, n. 652)

MOD. BN (CEU)

LIRE  
385

Planimetria di u.i.u. in Comune di **TURSI** via **BERLINGUER** civ. ....

### PIANO SECONDO

H = 2.95 m.

VIA S. SEBASTIANO

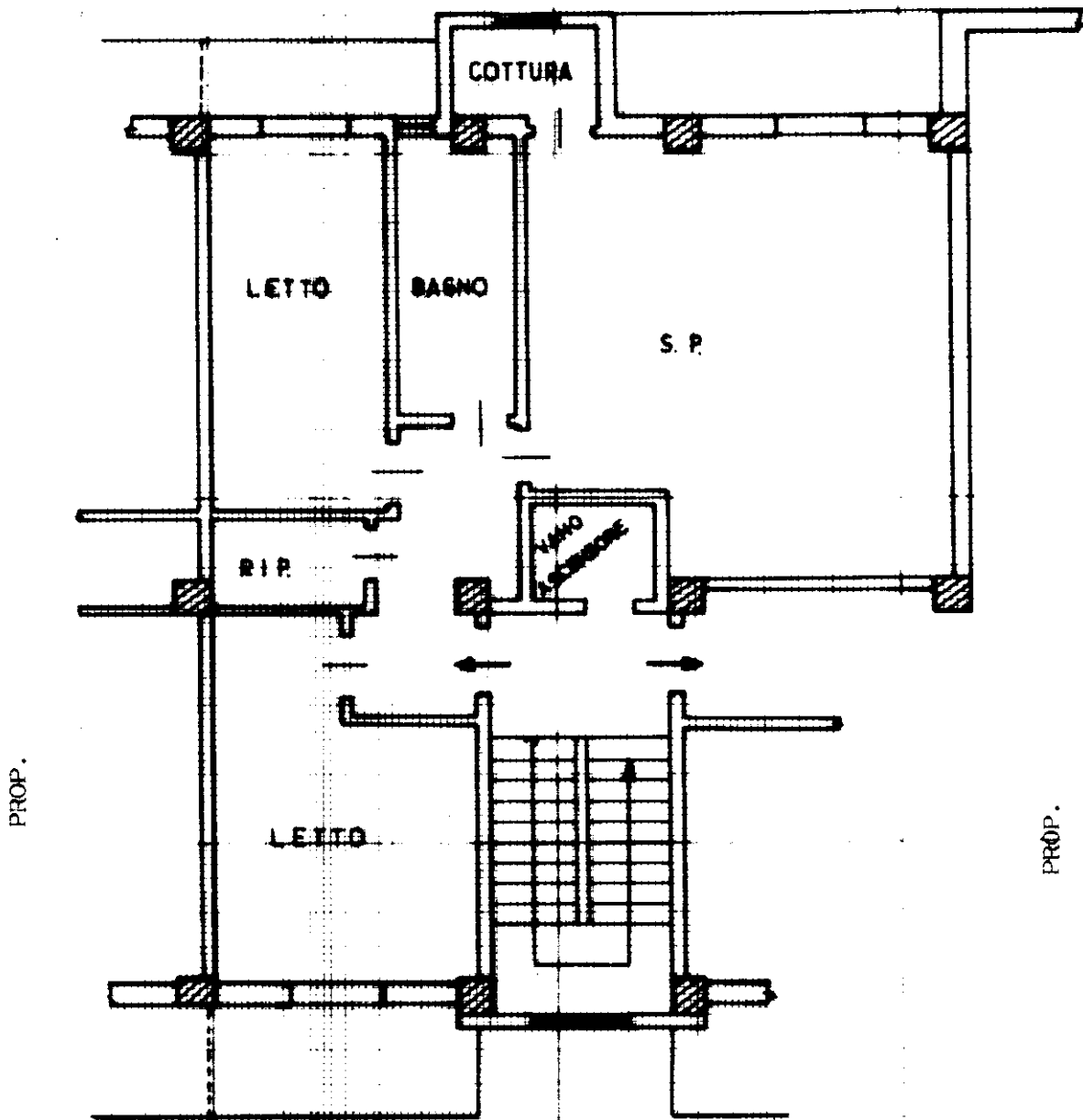

10 metri

ORIENTAMENTO

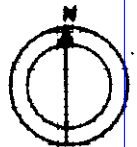

SCALA DI 1:100

Catasto dei Fabbricati - Situazione al 15/03/2016 - Comune di TURSI (I.477) - < Foglio: 41 - Particella: 293 - Subalterno: 10 >  
VIA BERLINGUER, 10 - TURSI (CA) - piano: 2 interno: 6 scala: A

Dichiarazione di N.C.   
 Denuncia di variazione   
 Ultima planimetria in atti

Identificativi catastali  
 Data presentazione: 11/09/1993 - Data: 15/03/2016 - n. T195831 - Richiedente: CVNSDR69T62F052X  
 Totale sch. 1 - Formato di acquisizione: 1997 - Formato stampa richiesto: A4(210x297)  
 n. 893 sub. 10

Completata dall' Ingegnere  
 (Titolo, cognome e nome)

iscritto all' albo degli Ingegneri  
 della provincia di Ascoli Piceno  
 n. 2290  
 data 10/09/1993 Firma [Signature]

RISERVATO ALL'UFFICIO  
**11 SET. 1993**  
112

MODULARIO  
F. rig. rend. 487



MINISTERO DELLE FINANZE  
DIREZIONE GENERALE DEL CATASTO E DEI SS.TT.EE.  
**CATASTO EDILIZIO URBANO** (RDL 13-4-1939, n. 852)

MOD. 305 (CEU)

LIRE  
**305**

Planimetria di u.i.u. in Comune di **TURSI** via **BERLINGUER** civ. ....

**PIANO TERZO**

H = 2.95 m.

VIA S. SEBASTIANO

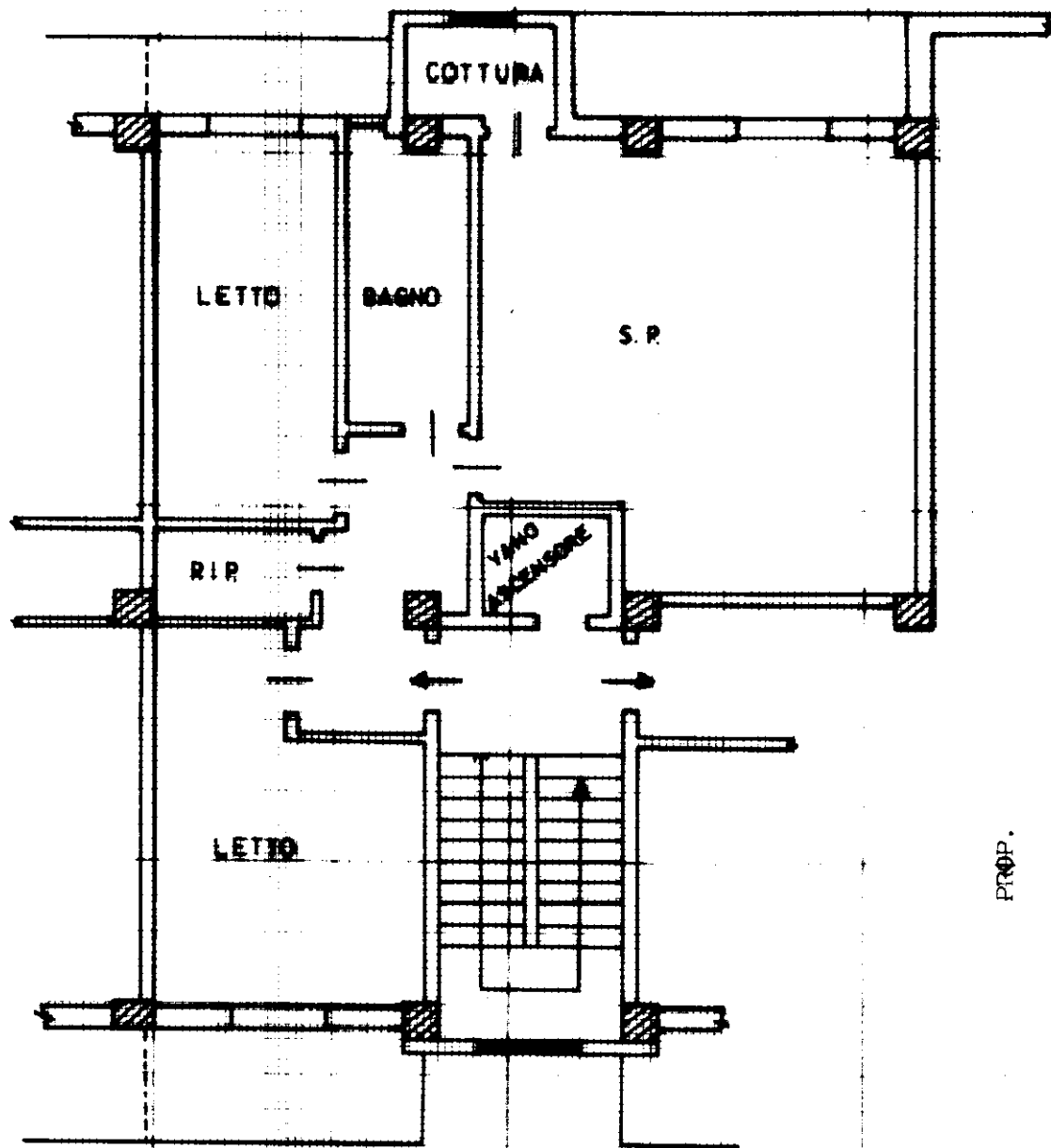

PROP.

PROP.

ORIENTAMENTO

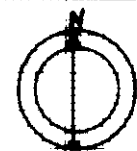

SCALA DI 1:100

10 metri

Catasto Edilizio Urbano - Sezione di Turis - Comune di TURSI (I.477) - < Foglio: 41 - Particella: 293 - Subalterno: 14 >  
ENRICO BERLINGUER SNC piano: 3 interno: 10 scala: A;

Dichiarazione di N.C.  
 Denuncia di variazione  
 Ultima planimetria in atti  
 Identificativi catastali  
 Data presentazione: 11/09/1993 - Data: 15/03/2016 - n. T195840 - Richiedente: CVNSDR69T62F052X  
 Totale c.d.d.: 14 - Formato di acquisizione: A4(210x297) - Formato stampa richiesto: A4(210x297)  
 data 10/09/1993 Firma *[Signature]*

Compilata dal Ingegnere  
 (Titolo, cognome e nome)  
 ...An.  
 Iscritto all'albo degli Ingegneri  
 della provincia di Napoli  
 data 10/09/1993 Firma *[Signature]*

RISERVATO ALL'UFFICIO  
 11 SET. 1993  
*[Signature]*

MODULARIO  
F. fig. rend. 007



MINISTERO DELLE FINANZE  
DIREZIONE GENERALE DEL CATASTO E DEI SS.TT.EE.  
**CATASTO EDILIZIO URBANO** (RDL 13-4-1939, n. 652)

MOD. BM (CEU)

LIRE  
250

Planimetria di u.i.u. in Comune di **TURSI** via **BERLINGUER** civ.....

**PIANO SECONDO**

H. 2.95 m.

VIA S. SEBASTIANO

COTTURA

BAGNO

LETTO

S.P.

BAGNO  
ACQUEDOTTO

R.I.P.

PROP.

LETTO

PROP.

10 metri

ORIENTAMENTO



SCALA DI 1:100

Dichiarazione di N.C.   
Denuncia di variazione

Compilata dal: ing. P. P. P.  
(Titolo cognome e nome)

RISERVATO ALL'UFFICIO

11 SET. 1993

Data presentazione: 11/09/1993 - Data: 15/03/2016 - n. T195835 - Richiedente: CVNSDR69T62F052X  
Totale schede: 1. - Formato di acquisizione: A4(210x297) - Formato stampa richiesto: A4(210x297)  
n. 293 sub. 11  
data 10/09/1993 Firma [Signature]

Catasto dei Fabbricati - Situazione al 15/03/2016 - Comune di TURSI (I.477) - < Foglio: 41 - Particella: 293 - Subalterno: 11 >  
VIA BERLINGUER - R.S.N.C. piano: 2 interno: 7 scala: R.

MODULARIO  
F. rig. rend. 487



MINISTERO DELLE FINANZE  
DIREZIONE GENERALE DEL CATASTO E DEI SS.TT.EE.  
**CATASTO EDILIZIO URBANO** (RDL 13-4-1939, n. 652)

LIRE  
**385**

Planimetria di u.i.u. in Comune di **TURSI** via **BERLINGUER** civ. ....

**PIANO TERZO**

**H = 2.95 m**

VIA S. SEBASTIANO

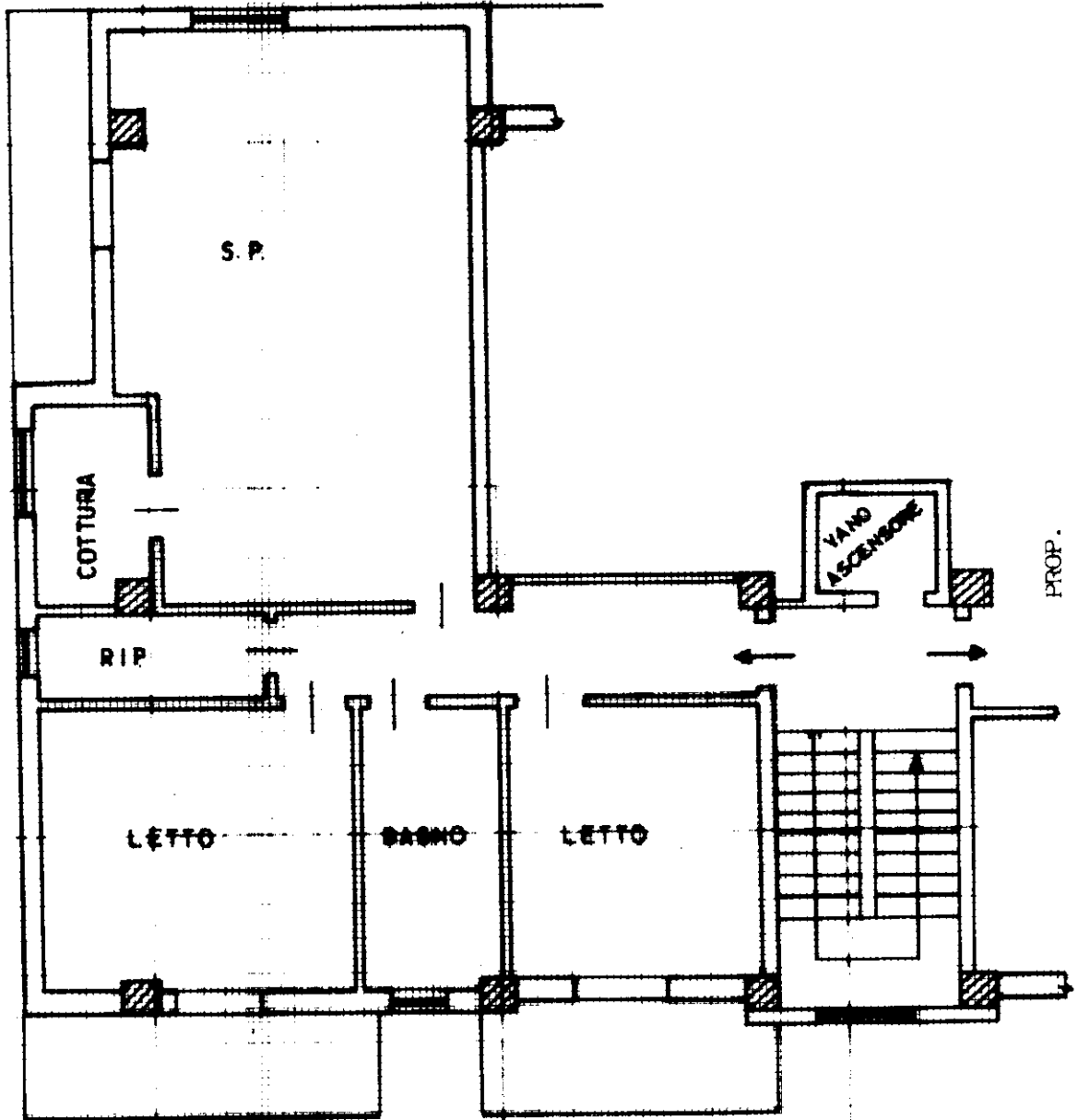

10 metri

VIA BERLINGUER

ORIENTAMENTO

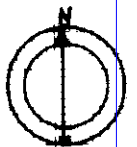

SCALA DI 1:100

Dichiarazione di N.C.

Denuncia di variazione

Ultima planimetria in atti

Completata dal: Inf. g. n. r. r.  
(Titolo, cognome e nome)

Iscritto all'atto del: Inf. g. n. r. r.

Data presentazione: 11/09/1993 - Data: 15/03/2016 - n. T195839 - Richiedente: CVNSDR69T62F052X  
Totale schede: 1 - Formato di acquisizione: dal provincia di Matera - Formato stampa richiesto: A4(210x297)  
n. C.I.S. 13 sub. 13 data 10/09/1993 Firma [Signature]

RESERVATO ALL'UFFICIO

11 SET. 1993

119

Catasto dei Fabbricati - Situazione al 15/03/2016 - Comune di TURSI (L477) - < Foglio: 41 - Particella: 293 - Subalterno: 13 >  
VIA S. SEBASTIANO piano 3 interno 0 settore A

MODULARIO  
F. rig. rend. 687



MINISTERO DELLE FINANZE  
DIREZIONE GENERALE DEL CATASTO E DEI SS.TT.EE.  
**CATASTO EDILIZIO URBANO** (RDL 13-4-1939, n. 652)

MOD. ~~134~~ (CEU)

LIRE  
**250**

Planimetria di u.i.u. in Comune di **TURSI** via **BERLINGUER** civ. ....

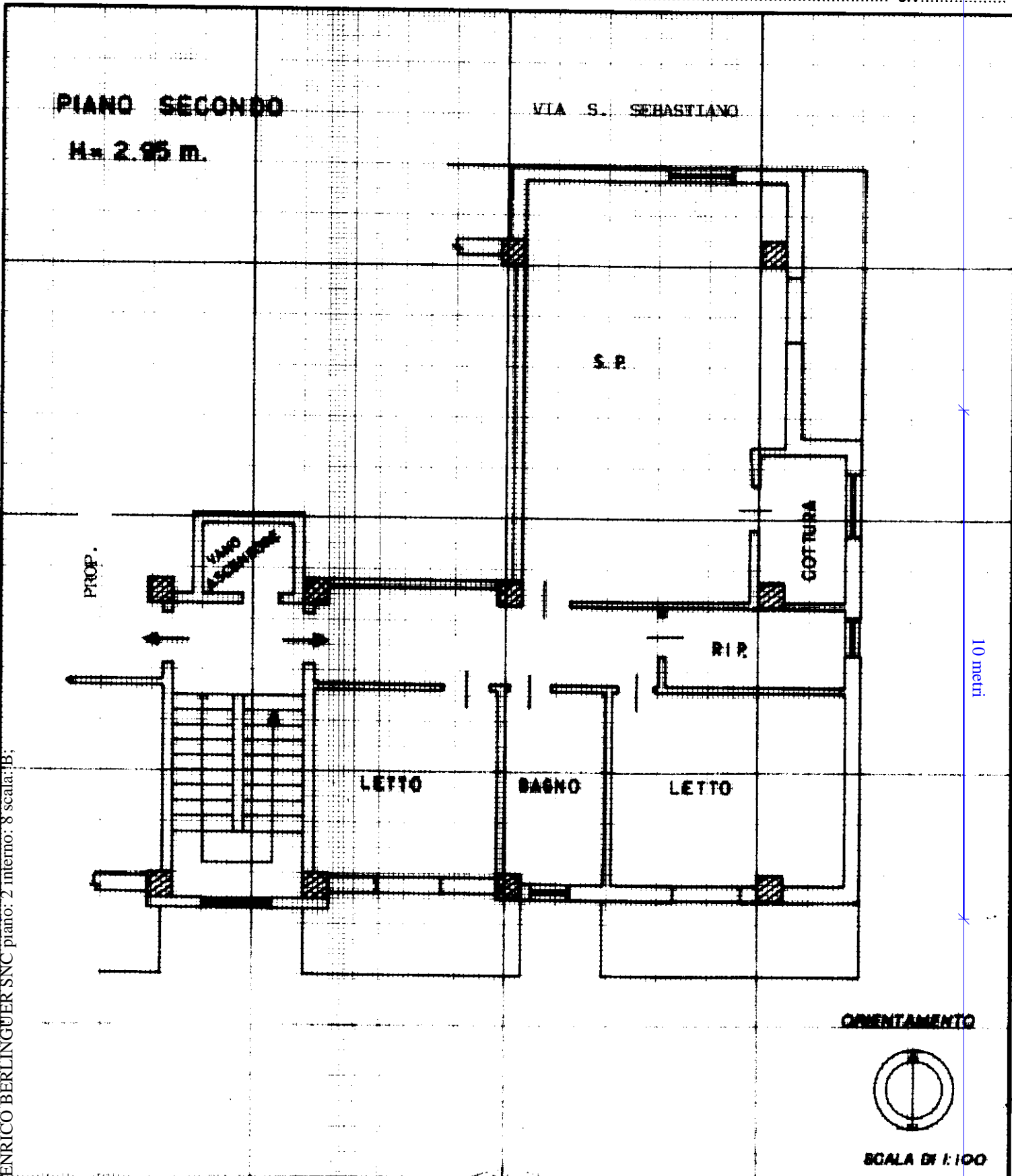

Catasto della Fabbricazione - Situazione al 15/03/2016 - Comune di TURSI (I.477) - < Foglio: 41 - Particella: 293 - Subalterno: 12 >  
VIA ENRICO BERLINGUER SNC piano: 2 interno: 8 scala: B;

Dichiarazione di N.C.   
Denuncia di variazione   
Ultima planimetria in atti

Compilata dal Ingegnere  
Angelo CASTRONOVO  
(Titolo, cognome e nome)

RESERVATO ALL'UFFICIO  
**11 SET. 1993**

Data presentazione: 11/09/1993 - Data: 15/03/2016 - n. T195838 - Richiedente: CVNSDR69T62F052X  
Totale schede: 1 - Form. di acquisizione: A/4(210x297) - Formato stampa: A4(210x297)  
n. 423 sub. 12  
data 10/09/1993 Firma Angelo Castronovo

112



Lire  
50

# NUOVO CATASTO EDILIZIO URBANO

(R. DECRETO-LEGGE 13 APRILE 1939, N. 652)

Planimetria dell'immobile situato nel Comune di **TURSI**

Via **ROMA** n. **16C**

Ditta

Allegata alla dichiarazione presentata all'Ufficio Tecnico Erariale di **MATERA**

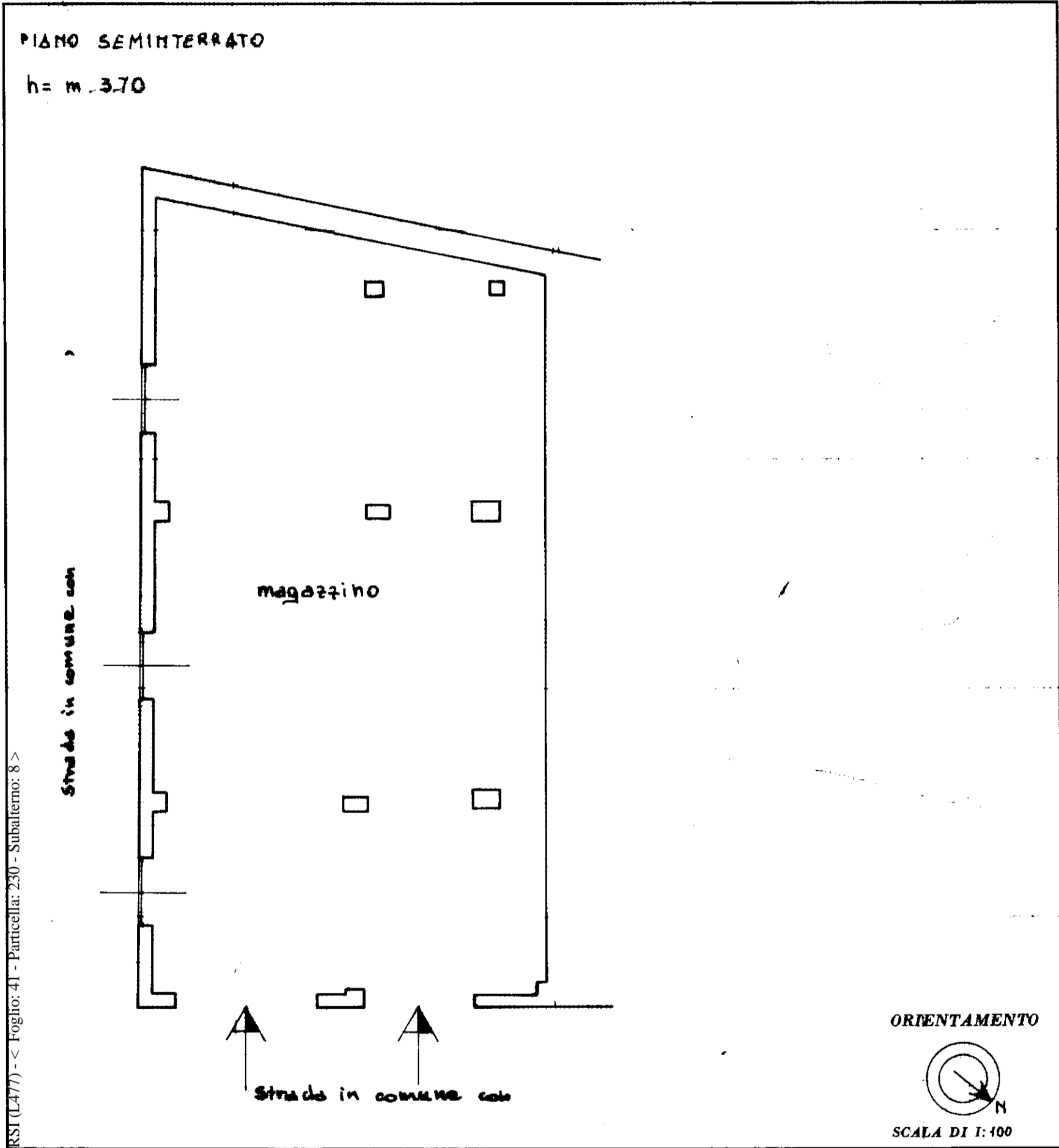

Comune di TURSI (L477) - Foglio: 41 - Particella: 230 - Subalterno: 8

SPAZIO RISERVATO PER LE ANNOTAZIONI D'UFFICIO

DATA **16 GEN 1985**  
 PROT. N°

Numero della Partita	2029
Sezione o Comune censuario	TURSI
Foglio	41
Particella	230
Subalterno	8

Compilata dall' INGEGNERE  
 (Titolo, nome e cognome del tecnico)  
ANGELO ASTRONAVOLO  
 Iscritto all'Albo degli ingegneri  
 della Provincia di MATERA  
 DATA 4/1/1985  
 Firma: Angelo Astronavolo



10 metri

MODULARIO  
F. fig. rend. 487



MINISTERO DELLE FINANZE  
DIREZIONE GENERALE DEL CATASTO E DEI SS.TT.EE.  
**CATASTO EDILIZIO URBANO** (RDL 13-4-1939, n. 652)

MOD. **BNL** (CEU)

LIRE  
**250**

Planimetria di u.i.u. in Comune di **TURSI** via **BERLINGUER** civ. ....

**PIANO SECONDO**

H = 2.95 m.

VIA S. SEBASTIANO

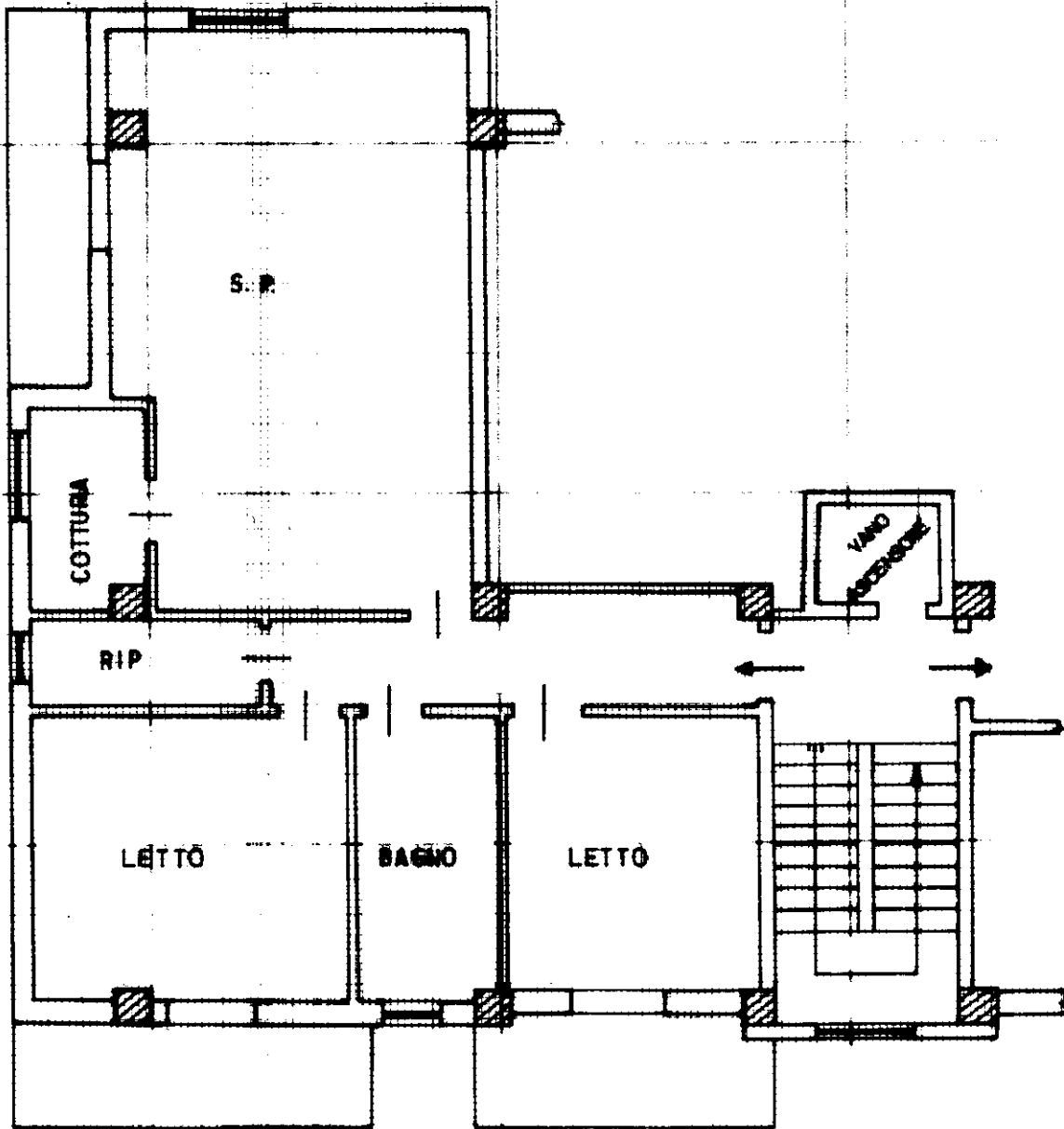

VIA BERLINGUER

**ORIENTAMENTO**

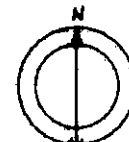

SCALA DI 1:100

PROP.  
10 metri

Catasto dei Fabbricati - Situazione al 15/03/2016 - Comune di TURSI (I.477) - < Foglio: 41 - Particella: 293 - Subalterno: 9 >  
VIA BERLINGUER 293 - Piano: 2 - interno: 5 - scala: A

Dichiarazione di N.C.   
Denuncia di variazione   
Ultima planimetria in atti

Compilata dall'ingegnere  
(Nome, cognome e nome)  
**Angelo CASTRONOVO**

RISERVATO ALL'UFFICIO  
**11 SET. 1993**

Data presentazione: 11/09/1993 - Data: 15/03/2016 - n. T195829 - Richiedente: CVNSDR69T62F052X  
Totale fogli: 1 - Formato di acquisizione: A4(210x297) - Formato stampa richiesto: A4(210x297)  
n. **813** sub. **9**  
data **10/09/1993** Firma **Angelo Castronovo**

*112*



Lire 50

# DIREZIONE GENERALE DEL CATASTO E DEI SERVIZI TECNICI ERARIALI NUOVO CATASTO EDILIZIO URBANO

(R. DECRETI-LEGGI 15 APRILE 1960, N. 648)

Planimetria dell'immobile situato nel Comune di TURGI Via ROMA n. 162

Data \_\_\_\_\_

Allegata alla dichiarazione presentata all'Ufficio Tecnico Erariale di TURGI

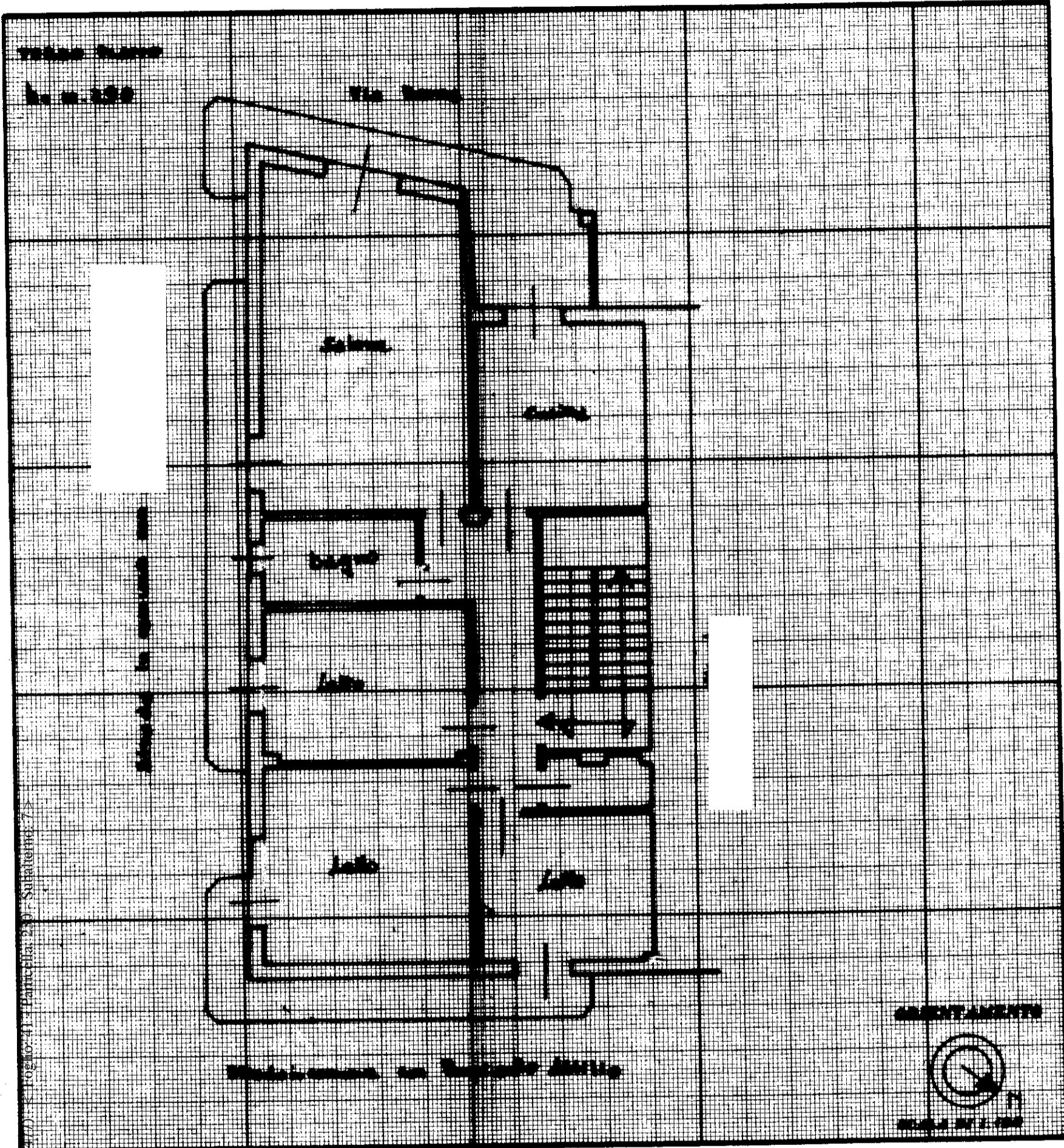

CATASTO EDILIZIO URBANO - Foglio: 4 - Particella: 2029 - Subalterno: 7

### SPAZIO RISERVATO PER LE ANNOTAZIONI D'UFFICIO

DATA: **15 GEN. 1985**  
PROF. N°: **2**

Numero della Particella	2029
Sezione e Comune censuato	TURGI
Foglio	41
Particella	230
Subalterno	7

Completata dall' ARCHITETTO  
(Titolo, nome e cognome del tecnico)  
ANGELO CANTINOTTO  
Iscritto all'Albo degli ingegneri  
della Provincia di PERUGIA  
DATA 1/1/85  
Firma: Angelo Cantinotto







Lire 50

# NUOVO CATASTO EDILIZIO URBANO

(R. DECRETI-LIGGE 10 APRILE 1969, N. 646)

Planimetria dell'immobile situato nel Comune di TURGI Via ROMA n. 15C

Ditta \_\_\_\_\_  
Allegata alla dichiarazione presentata all'Ufficio Tecnico Erariale di MATERA

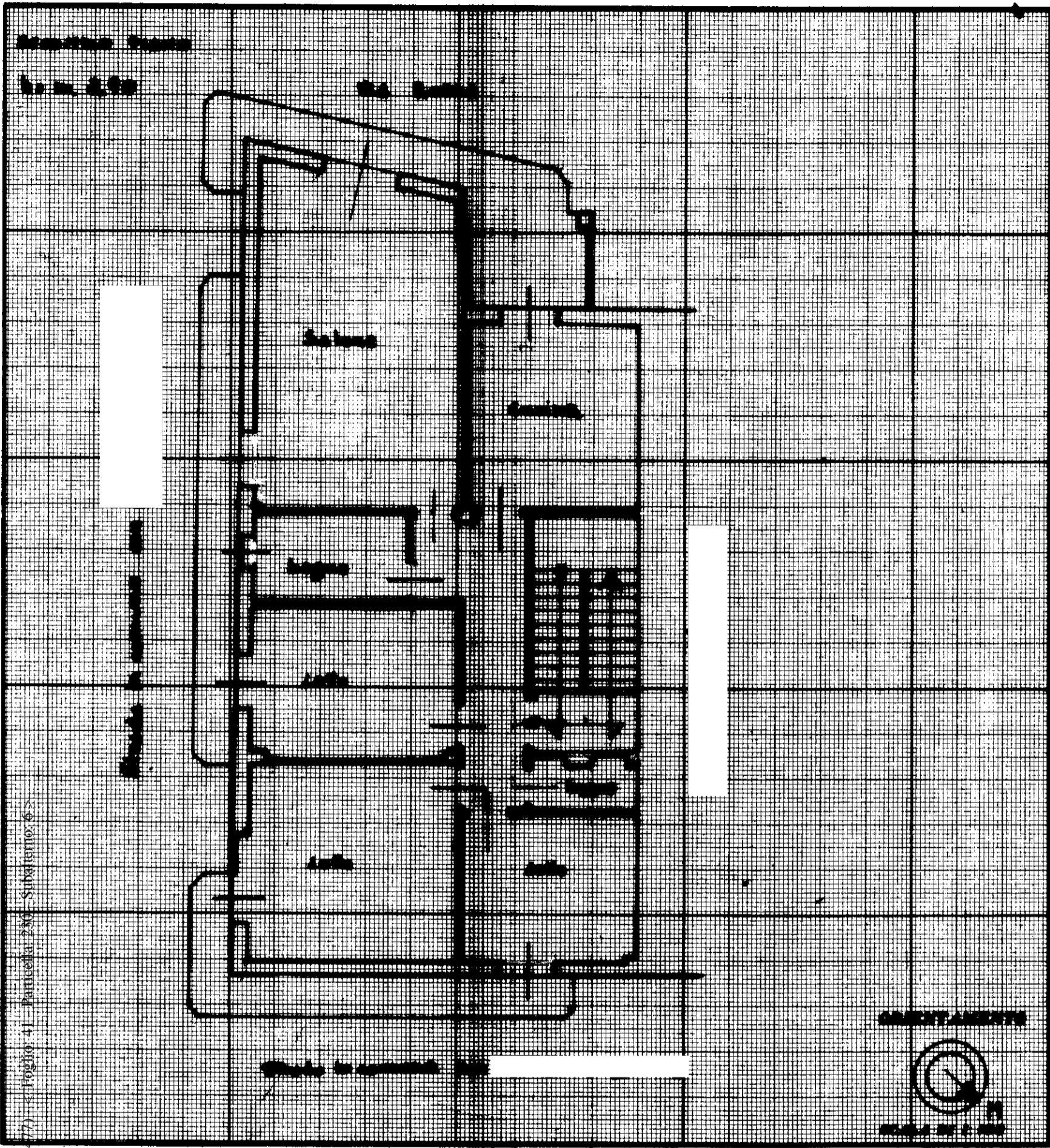

10 metri

**SPAZIO RISERVATO PER LE ANNOTAZIONI D'UFFICIO**

DATA **16 GEN 1985**

PROT. N° **2**

Numero della Partita	2029
Sezione e Comune censuato	TURGI
Foglio	41
Particella	230
Subalterno	6

Completata dall' ALLEGATA  
(Firma, nome e cognome del tecnico)

ANGELA CAROTRISTARIS

Inscritta all'Albo degli ingegneri  
della Provincia di MATERA

DATA 8/1/85

Firma: Angela Carotristaris



DIREZIONE GENERALE DEL CATASTO E DEI SERVIZI TECNICI ERARIALI

Lire 50

# NUOVO CATASTO EDILIZIO URBANO

(R. DECRETI-LEGGI 18 APRILE 1969, N. 660)

Planimetria dell'immobile situato nel Comune di TURRI Via ROMA n. 16 C

Ditta

Allegata alla dichiarazione presentata all'Ufficio Tecnico Erariale di MATERA

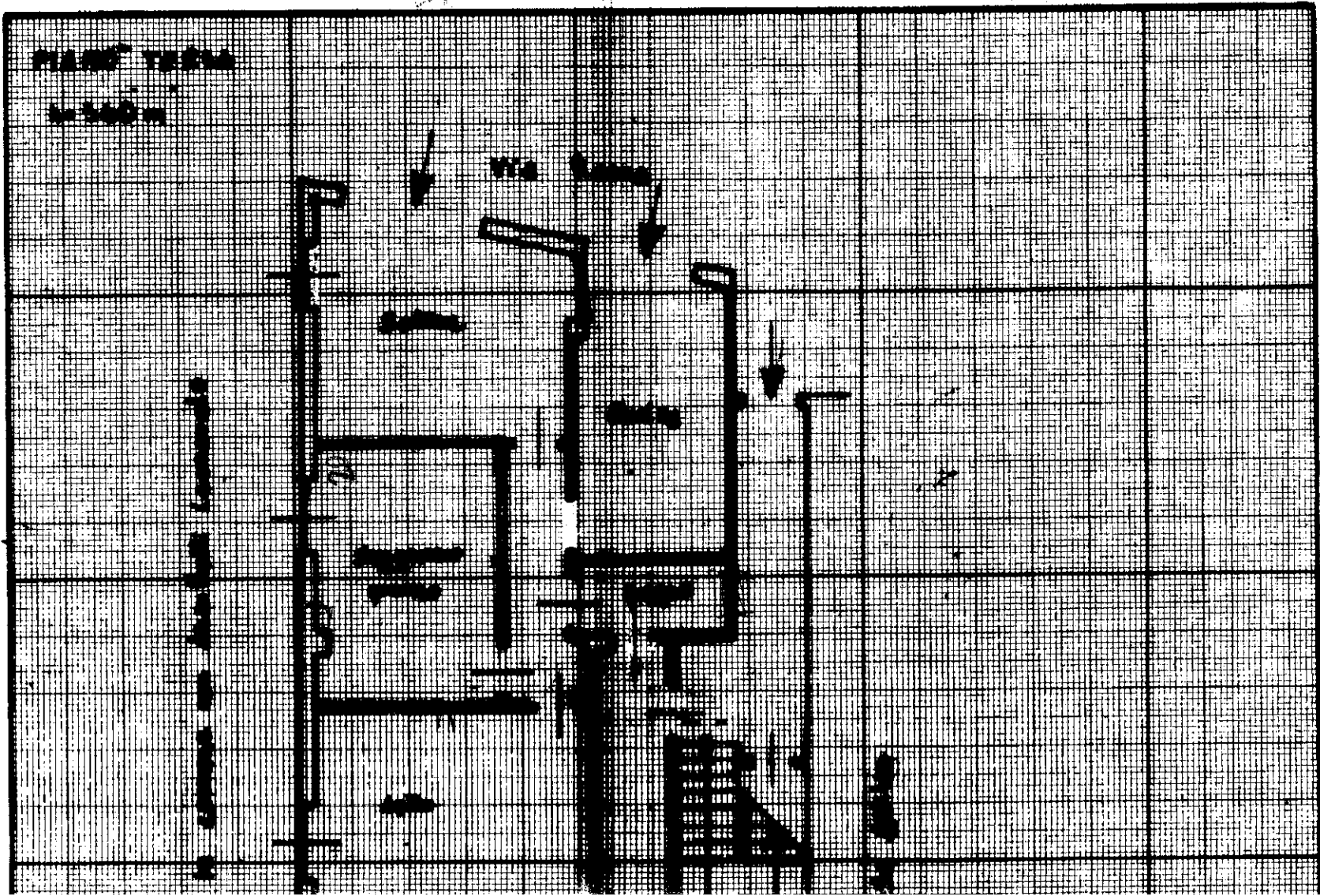

COMUNE DI TURRI

10 metri

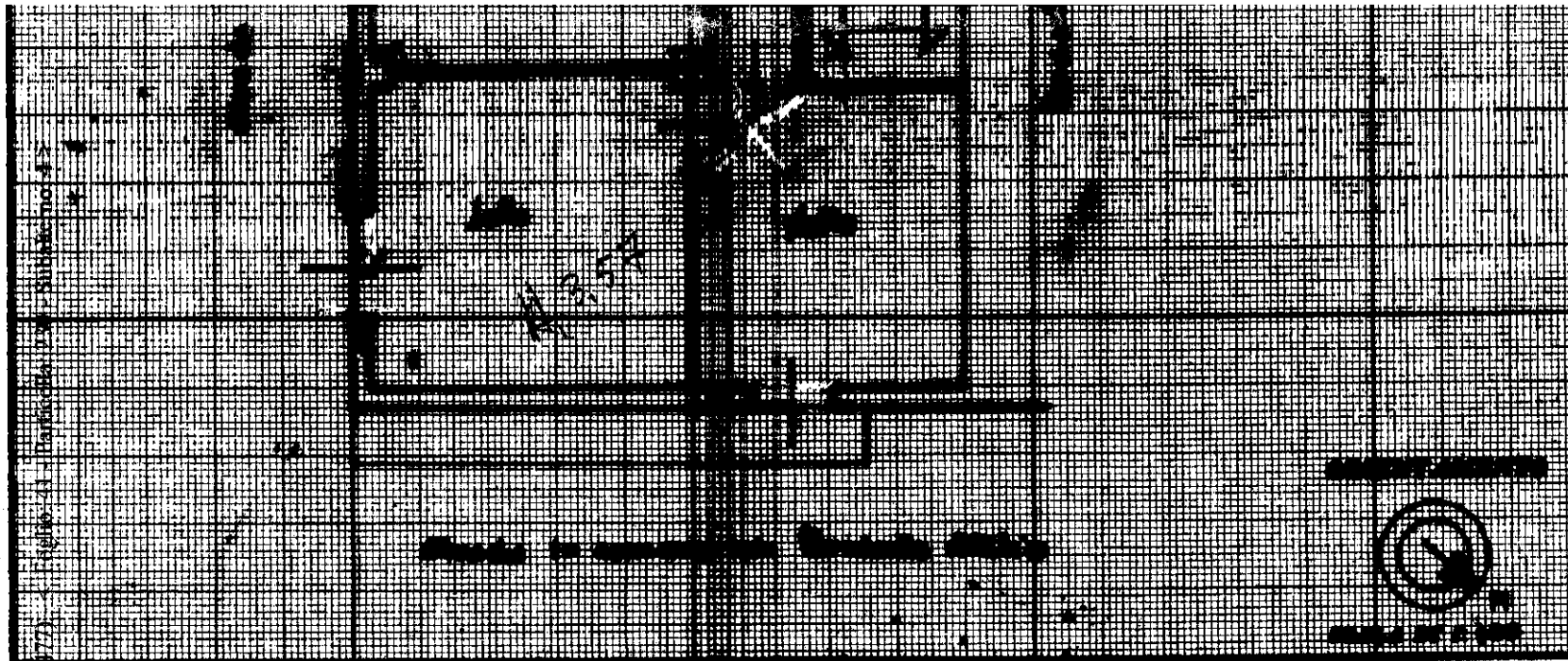

**SPAZIO RISERVATO PER LE ANNOTAZIONI D'UFFICIO**

DATA **16 GEN 1985**

2

Numero della Foglia	2029
Sezione o Comune censuaria	TURSI
Foglio	41
Particella	1850
Subalterno	4

Completato dall'INGEGNERE  
 (Firma, nome e cognome del tecnico)  
**ANGELO COSTANTINI**

Inviato all'Albo degli Ingegneri  
 della Provincia di **PERUGIA**

DATA **16/1/85**

Firma: *Angelo Costantini*

H. 3,58

lx  
 P.T. Abel  
 CORRISPONDENTE  
 OTTA A/10 i velis  
 STUDIO MEDICO PER. MEMMO  
 NON A/3 via A/10

al 15/03/2016 - Comune di TURSI  
 al 15/03/2016 - Situazione  
 al 15/03/2016 - Officina C.V. - ROMA  
 al 15/03/2016 - Roma n. 16C piano: T.



Lire  
50

# DIREZIONE GENERALE DEL CATASTO E DEI SERVIZI TECNICI ERARIALI

## NUOVO CATASTO EDILIZIO URBANO

(R. DECRETO-LEGGE 30 APRILE 1968, N. 665)

Planimetria dell'immobile situato nel Comune di TURSI Via ROMA n. 16 G

Ditta

Allegata alla dichiarazione presentata all'Ufficio Tecnico Erariale di MATERA

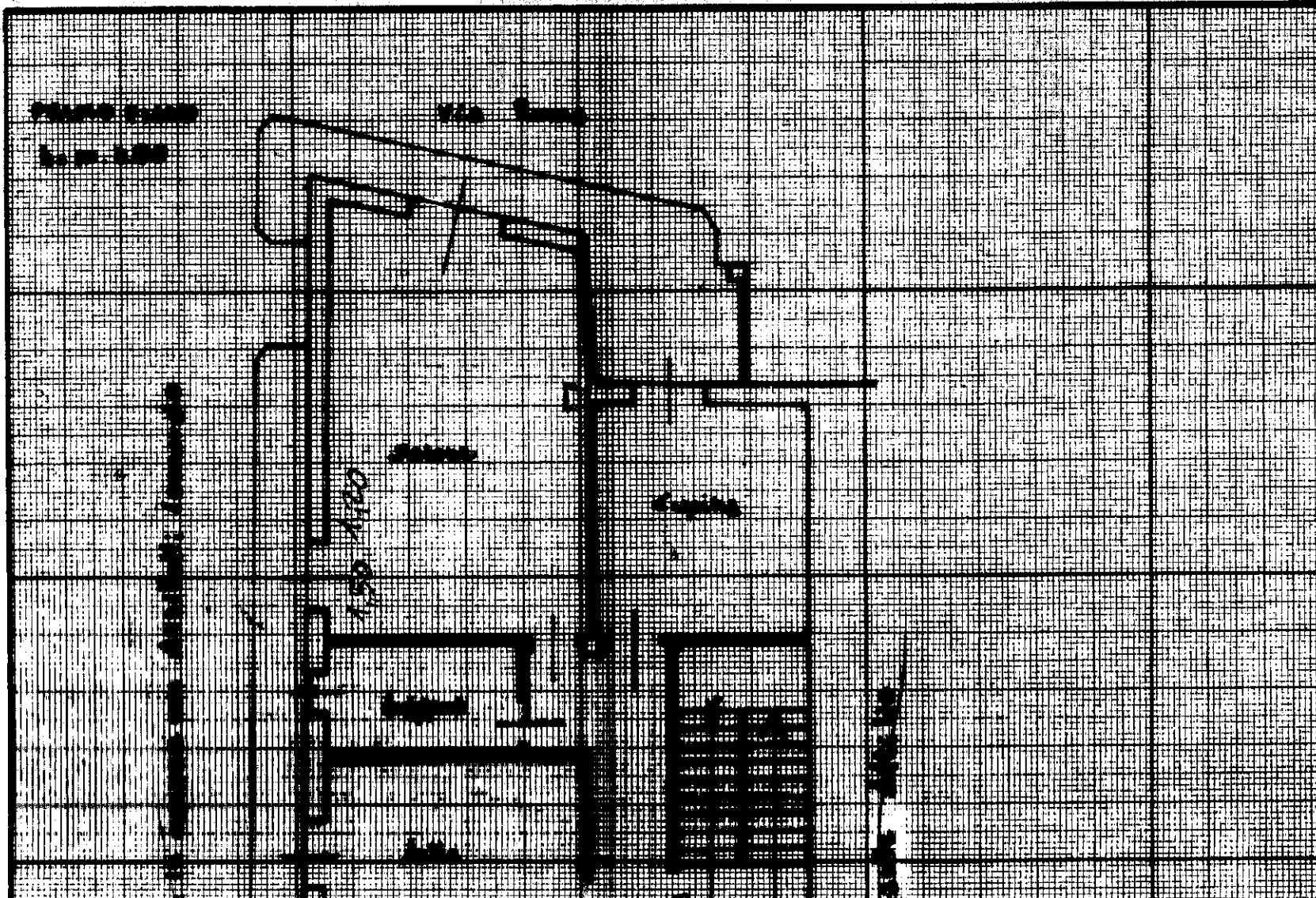

16.10 +  
 37.41 +  
 32.74 +  
 10.89 =  
 -----  
 126.64  
 123.80  
 126.64  
 5.1000

10 metri

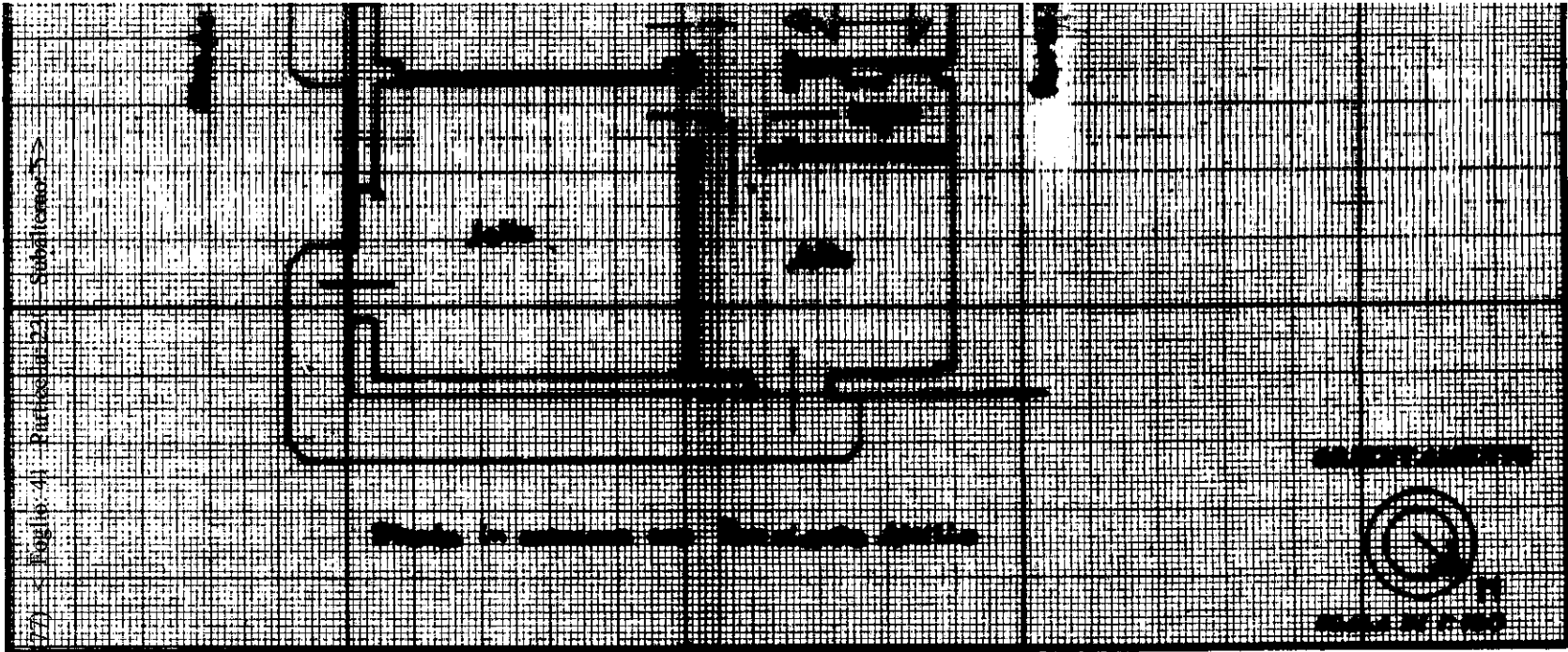

3.000  
1.500  
1.000  
500  
0  
500  
1.000  
1.500  
3.000

Subalimento  
Foglio 41 - Particella 21

**SPAZIO RISERVATO PER LE ANNOTAZIONI D'UFFICIO**

15/03/2016 - Comune di TURSI  
DATA PROT. N°

**16 GEN. 1985**

2

Numero della Particella	2029
Sezione o Comune censuato	TURSI
Foglio	41
Particella	230
Subalimento	5

Completato dall' Architetto  
(Titolo, nome e cognome del tecnico)

Arch. G. G. G. G.

Iscritto all'Albo degli Ingegneri

della Provincia di MATEA

DATA 4/1/85

Firma: Arch. G. G. G. G.

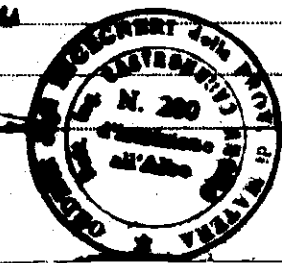

P. 1° A. 2,90

MODULARIO  
F. rig. rend. 487



MINISTERO DELLE FINANZE  
DIREZIONE GENERALE DEL CATASTO E DEI SS.TT.EE.  
**CATASTO EDILIZIO URBANO** (RDL 13-4-1939, n. 652)

MOD. BN (CEU)

LIRE  
**250**

Planimetria di u.i.u. in Comune di **TURSI** via **BERLINGUER** civ. ....

**PIANO PRIMO**

6120

H = 2.95 m.

VIA S. SEBASTIANO

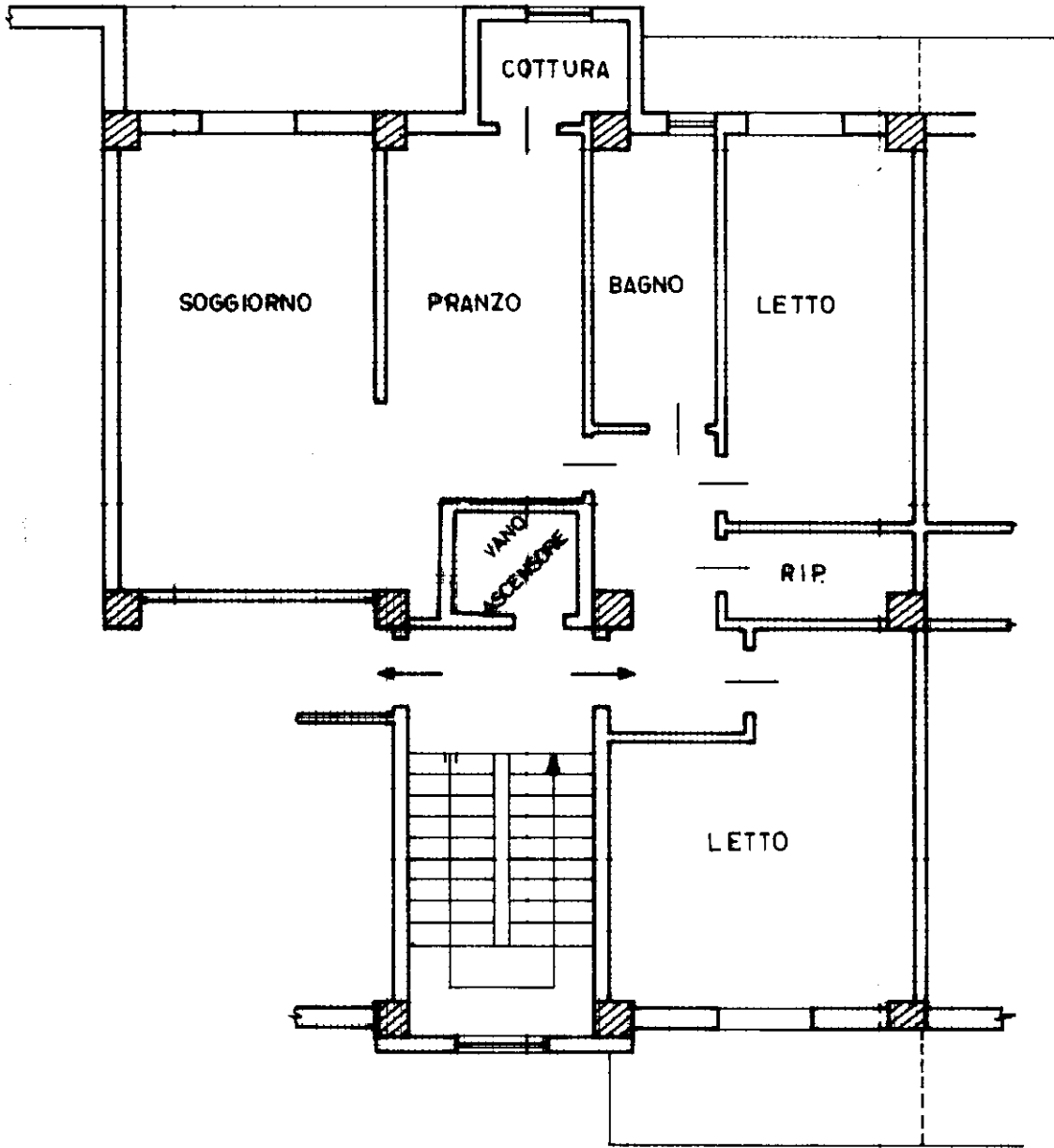

PROP.

PROP.

10 metri

ORIENTAMENTO

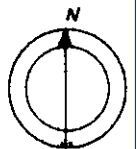

SCALA DI 1:100

Catasto del Fabbricato in Situazione al 15/03/2016 - Comune di TURSI (L477) - < Foglio: 41 - Particella: 293 - Subalterno: 7 >  
VIA ENRICO BERLINGUER SNC piano: 1 interno: 3 scala: B;

Dichiarazione di N.C.   
Ultima planimetria in atti  
Denuncia di variazione

Compilata dall'Ingegnere  
(Titolo, Cognome e nome)

**Angelo CASTRONUOVO**

Data presentazione: 11/09/1993 - Data: 15/03/2016 - n. T195480 - Richiedente: CVNSDR69T62F052X

Totale superficie catastale di acquisto: 94,42 mq. (di cui: 29,97 mq. di superficie di stampa richiesto: A4(210x297))

F. 47  
n. 293 sub. 7

della provincia di **Matera** n. **280**  
data **10/09/1993** Firma **Angelo Castronuovo**

RISERVATO ALL'UFFICIO

**11 SET. 1993**

MODULARIO  
F. rig. rand. 497



MINISTERO DELLE FINANZE  
DIREZIONE GENERALE DEL CATASTO E DEI SS.TT.EE.  
**CATASTO EDILIZIO URBANO** (RDL 13-4-1939, n. 652)

MOD. BN (CEU)

LIRE  
**250**

Planimetria di u.i.u. in Comune di **TURSI** via **BERLINGUER** civ. ....

6119

**PIANO PRIMO**

H = 2.95 m.

VIA S. SEBASTIANO

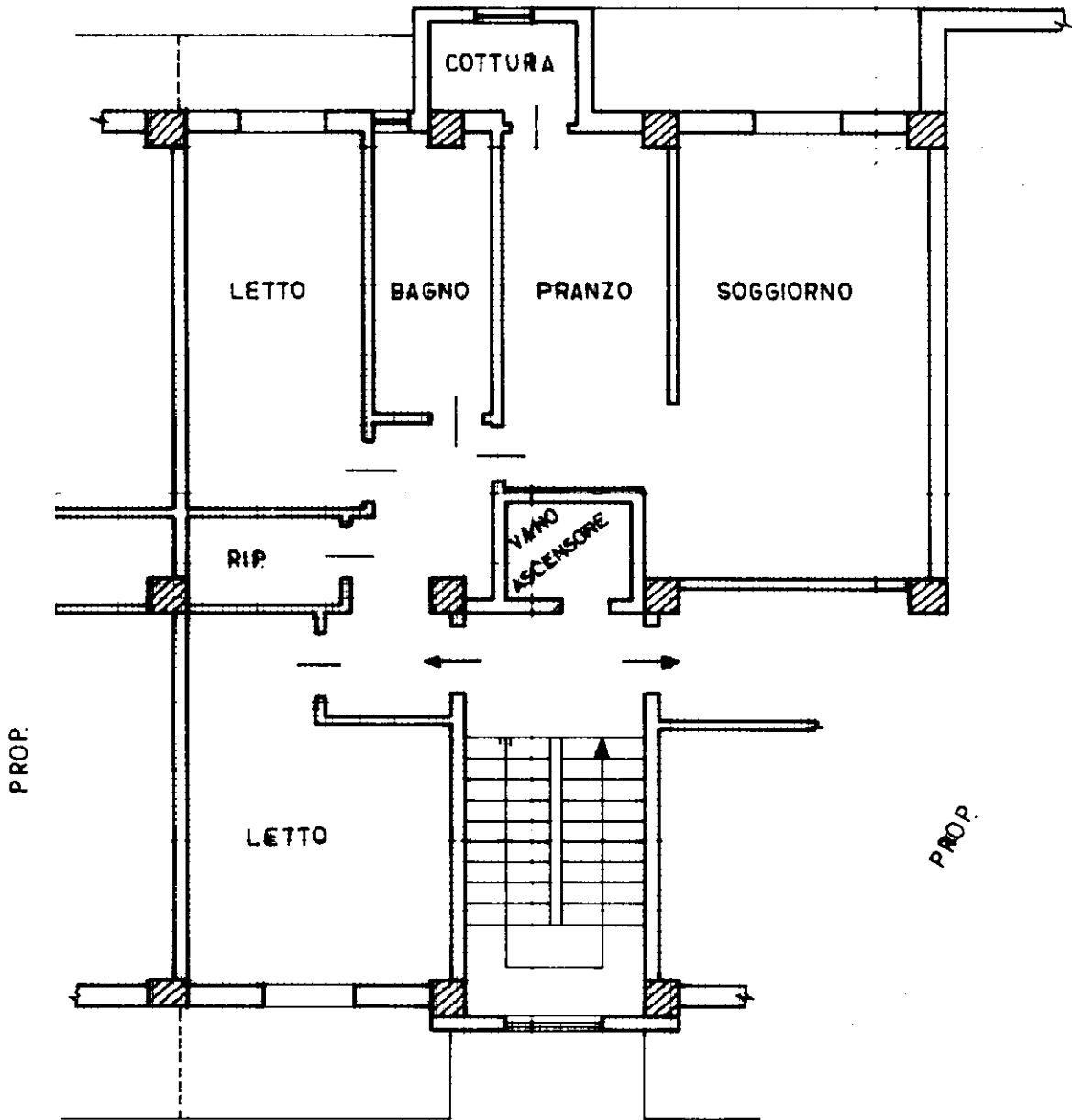

ORIENTAMENTO

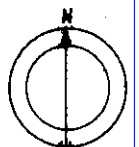

SCALA DI 1:100

Catasto dei fabbricati - Situazione al 15/03/2016 - Comune di TURSI (L477) - < Foglio: 41 - Particella: 293 - Subalterno: 6 >  
VIA ENRICO BERLINGUER SNC piano: 1 intero: 2 scati: A;

Dichiarazione di N.C.   
Ultima planimetria in atti  
Denuncia di variazione

Compilata dall' Ingegnere  
(Titolo, cognome e nome)

Angelo CASTRO NUOVO

RISERVATO ALL'UFFICIO

11/09/1993

Data presentazione: 11/09/1993 - Data: 15/03/2016 - n. T195478 - Richiedente: CVNSDR69T62F052X  
Totale schede catastali di acquisizione: 4 (200297) - Formato stampa richiesto: A4(210x297)

F. 41  
n. 293 sub. 6

della provincia di Atena n. 280

data 10/09/1993 Firma Angelo Castro Nuovo

MODULARIO  
F. fig. rend. 487



MINISTERO DELLE FINANZE  
DIREZIONE GENERALE DEL CATASTO E DEI SS.TT.EE.  
**CATASTO EDILIZIO URBANO** (RDL 13-4-1939, n. 652)

MOD. **BM** (CEU)

LIRE  
**250**

Planimetria di u.i.u. in Comune di **TURSI** via **BERLINGUER** civ. ....

**PIANO PRIMO**

**H = 2.95 m.**

VIA S. SEBASTIANO

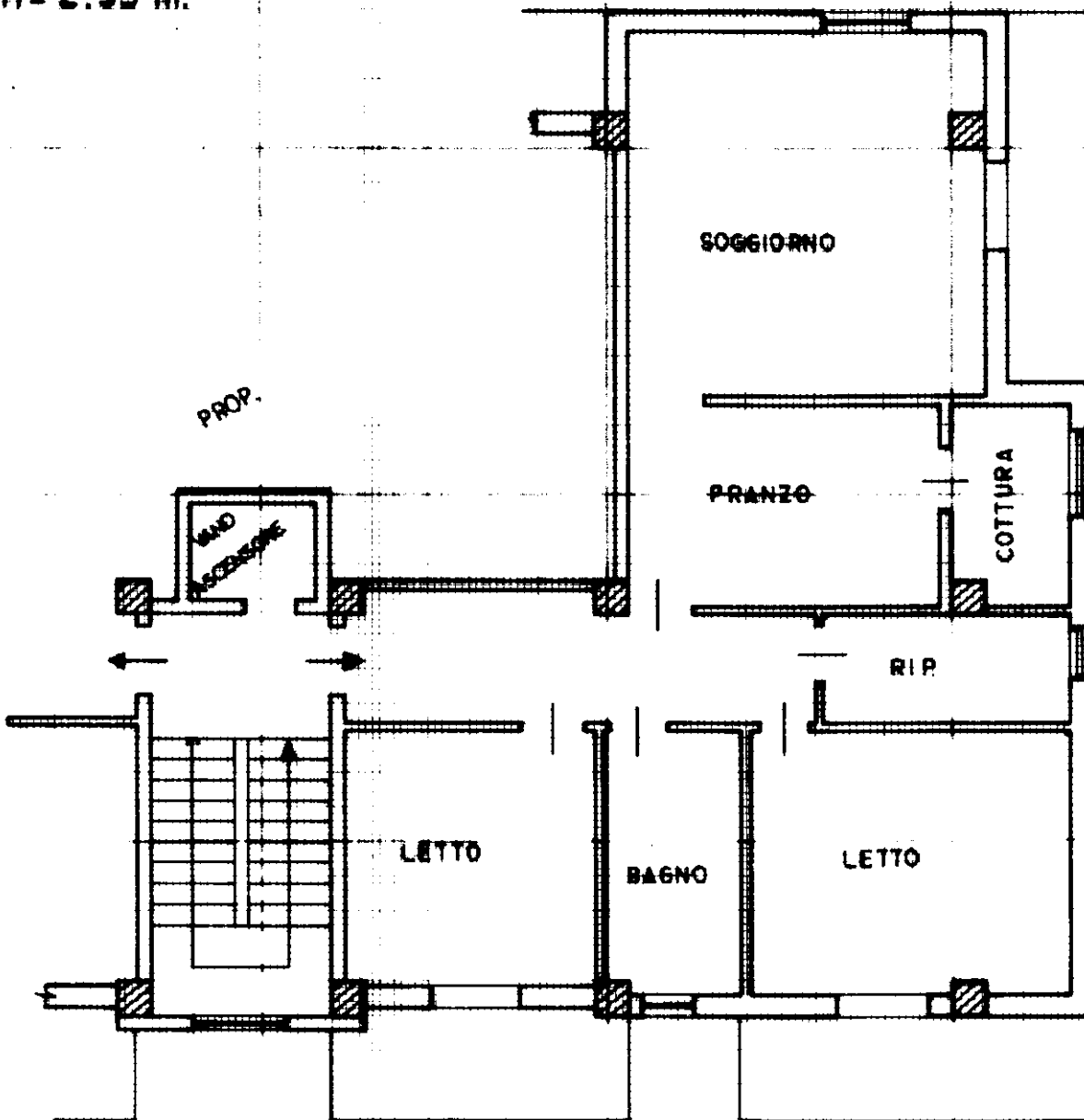

VIA DA DENOMINARSI

10 metri

ORIENTAMENTO

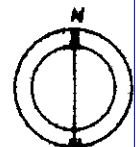

SCALA DI 1:100

Catasto dei Fabbricati - Situazione al 15/03/2016 - Comune di TURSI (I.477) - < Foglio: 41 - Particella: 293 - Subalterno: 8 >  
VIA BERLINGUER SNC piano: 1 interno: 4 scala: B.

Dichiarazione di N.C.   
Denuncia di variazione   
Ultima planimetria in atti

Compilata dall' Ingegnere  
Angelo CASTRINUOVO  
(Titolo, cognome e nome)  
Angelo CASTRINUOVO  
Ingegnere  
della provincia di Matera n. 250  
data 10/09/1993 Firma Angelo Castri...

RISERVATO ALL'UFFICIO  
**11 SET. 1993**  
*112*

Data presentazione: 11/09/1993 - Data: 15/03/2016 - n. T195481 - Richiedente: CVNSDR69T62F052X  
Totale schede: 1 - Formato di acquisizione: A4(210x297) - n. sub: 8  
della provincia di Matera n. 250



MODULARIO  
F. rig. rend. 487



MINISTERO DELLE FINANZE  
DIREZIONE GENERALE DEL CATASTO E DEI SS.TT.EE.  
**CATASTO EDILIZIO URBANO** (RDL 13-4-1939, n. 652)

LIRE  
**385**

Planimetria di u.i.u. in Comune di **TURSI** via **BERLINGUER** civ. ....

**PIANO TERZO**

**H = 2.95 m.**

VIA S. SEBASTIANO

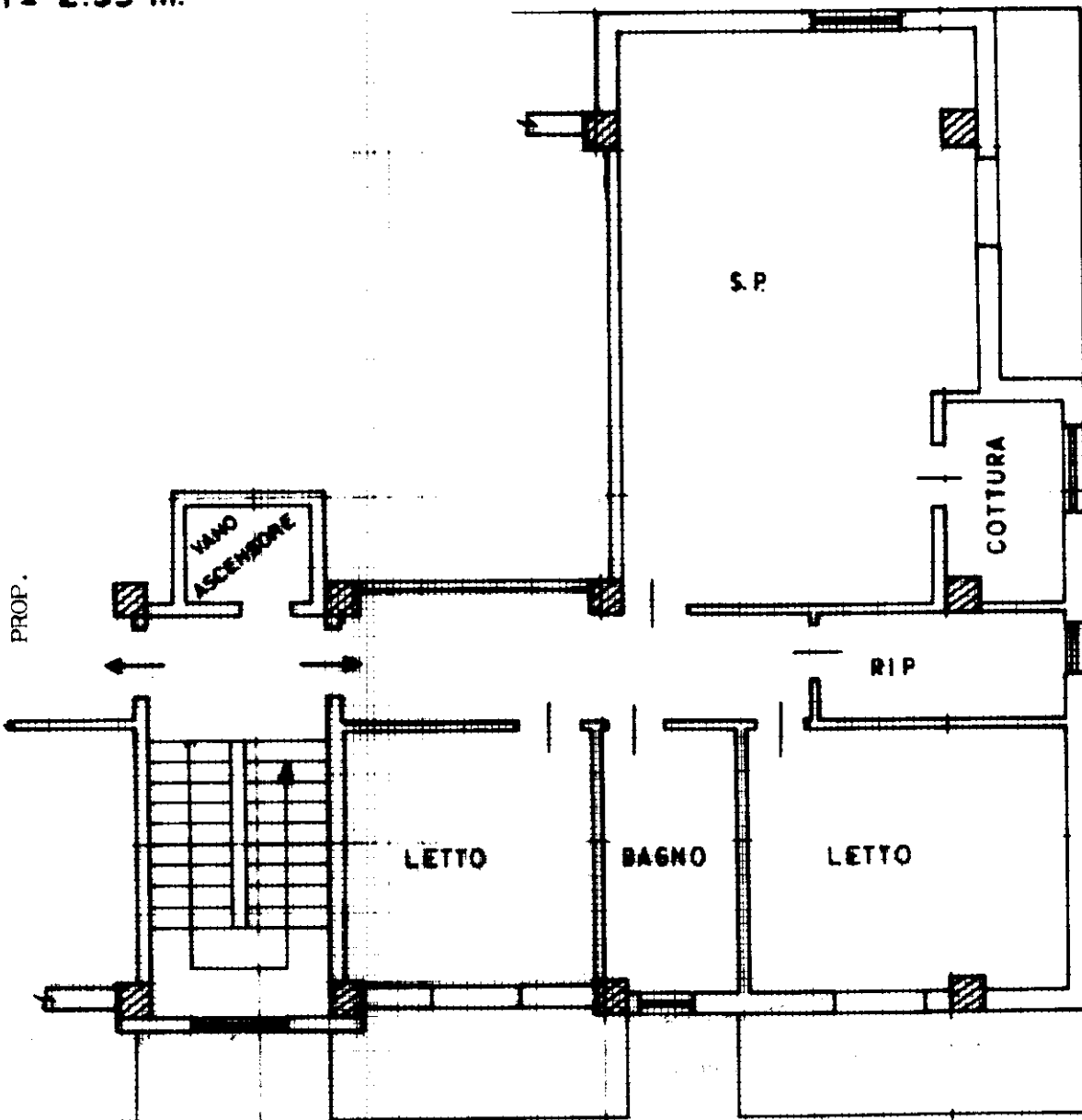

10 metri

**ORIENTAMENTO**



**SCALA DI 1:100**

Dichiarazione di N.C.   
Denuncia di variazione

Compilata dall' Ingegnere  
(Titolo, cognome e nome)  
Angelo CASTRONOVO

RISERVATO ALL'UFFICIO

**11 SET. 1993**

Ultima planimetria in atti  
Data presentazione: 11/09/1993 - Data: 15/03/2016 - n. T196216 - Richiedente: CVNSDR69T62F052X  
Totale schede: 1 - Formato di acquisizione: A4(210x297) - Formato stampa richiesto: A4(210x297)  
n. 213 sub. 16  
data 10/09/1993 Firma Angelo Castronovo

Catasto dei Fabbricati - Situazione al 15/03/2016 - Comune di TURSI (I.477) - < Foglio: 41 - Particella: 293 - Subalterno: 16 >  
VIA S. SEBASTIANO - piano: 3 - sistema: 12 - veduta: D.

MODULARIO  
F. rig. rend. 497



MINISTERO DELLE FINANZE  
DIREZIONE GENERALE DEL CATASTO E DEI SS.TT.EE.

MOD. BN (CEU)

# CATASTO EDILIZIO URBANO (RDL 13-4-1939, n. 652)

LIRE  
250

Planimetria di u.i.u. in Comune di **TURSI** via **BERLINGUER** civ. ....

6118

## PIANO PRIMO

H = 2.95 m.

VIA S. SEBASTIANO

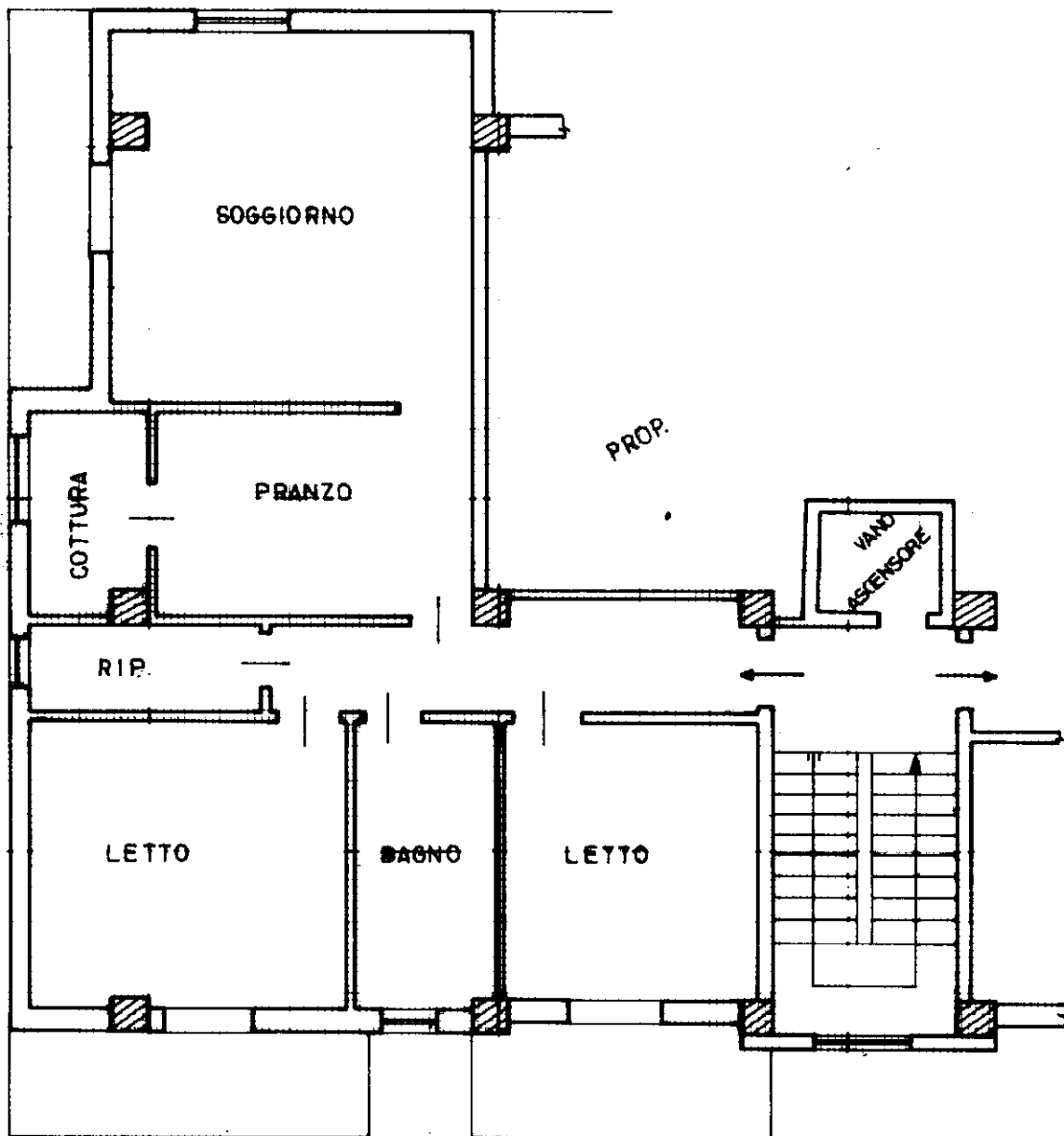

10 metri

VIA BERLINGUER

ORIENTAMENTO

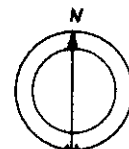

SCALA DI 1:100

Catasto dei Fabbricati - Situazione al 15/03/2016 - Comune di TURSI (I.477) - < Foglio: 41 - Particella: 293 - Subalterno: 5 >  
VIA ENRICO BERLINGUER SNC piano: I interno: I scala: A;

Dichiarazione di N.C.   
Ultima planimetria in atti  
Denuncia di variazione

Compilata dall'Ingegnere  
(Titol. cognome e nome)  
**Angelo CASTRONUOVO**

RISERVATO ALL'UFFICIO  
11 SET 1993

Data presentazione: 11/09/1993 - Data: 15/03/2016 - n. T195475 - Richiedente: CVNSDR69T62F052X

Totale schede: 1 Formato di acquisizione: A4(210x297) - Formato stampa richiesto: A4(210x297)

F. 41  
n. 293 sub. 5

della provincia di  **Matera**  n.  **280**

data  **10/09/1993**  Firma  **Angelo Castonuovo**

**Agenzia del Territorio  
CATASTO FABBRICATI  
Ufficio Provinciale di  
Matera**

Dichiarazione protocollo n. MT0136960 del 24/07/2008

Planimetria di u.i.u. in Comune di Tursi

Via Enrico Berlinguer

civ. SNC

Identificativi Catastali:

Sezione:  
Foglio: 41  
Particella: 293  
Subalterno: 17

Compilata da:  
Castronuovo Angelo  
Iscritto all'albo:  
Ingegneri

Prov. Matera

N. 280

Scheda n. 1

Scala 1:200

### PIANTA PIANO QUARTO

h = 2.70 mt

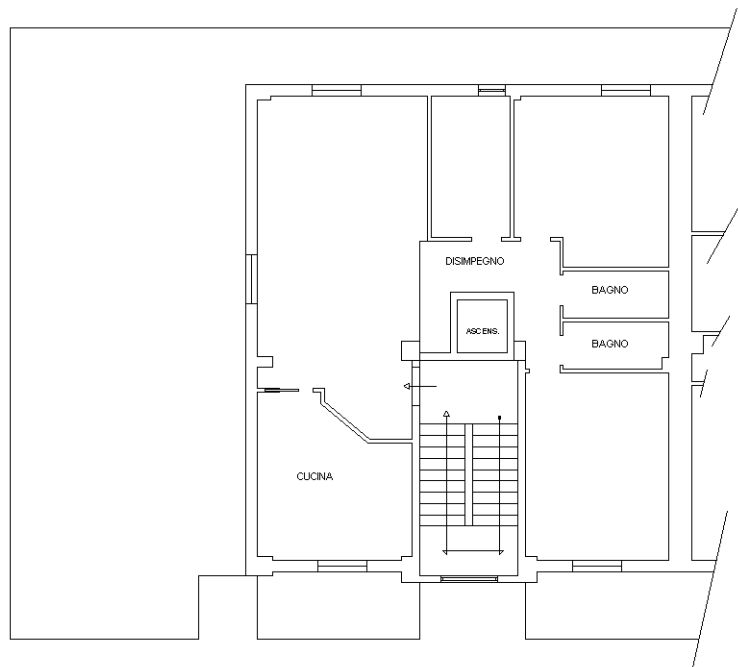

Catasto dei Fabbricati - Situazione al 15/03/2016 - Comune di TURSI (L477) - < Foglio: 41 - Particella: 293 - Subalterno: 17 >  
VIA ENRICO BERLINGUER SNC piano: 4 interno: 13 scala: A;

10 metri

Ultima planimetria in atti

**Agenzia del Territorio  
CATASTO FABBRICATI  
Ufficio Provinciale di  
Matera**

Dichiarazione protocollo n. MT0136960 del 24/07/2008

Planimetria di u.i.u. in Comune di Tursi

Via Enrico Berlinguer

civ. SNC

Identificativi Catastali:

Sezione:

Foglio: 41

Particella: 293

Subalterno: 18

Compilata da:  
Castronuovo Angelo

Iscritto all'albo:  
Ingegneri

Prov. Matera

N. 280

Scheda n. 1

Scala 1:200

### PIANTA PIANO QUARTO

h = 2.70 mt

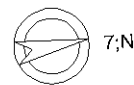
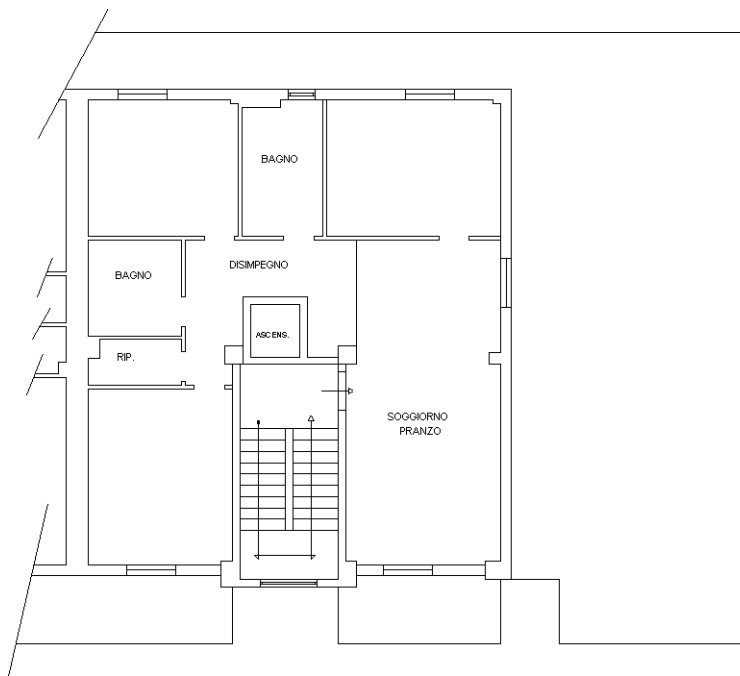

Catasto dei Fabbricati - Situazione al 15/03/2016 - Comune di TURSI (L477) - < Foglio: 41 - Particella: 293 - Subalterno: 18 >  
VIA ENRICO BERLINGUER SNC piano: 4 interno: 14 scala: B;

10 metri

Ultima planimetria in atti

MODULARIO  
F. rig. rend. 407



MINISTERO DELLE FINANZE  
DIREZIONE GENERALE DEL CATASTO E DEI SS.TT.EE.  
**CATASTO EDILIZIO URBANO** (RDL 13-4-1939, n. 652)

MOD. 100 (CEU)

LIRE  
**250**

Planimetria di u.i.u. in Comune di **TURSI** via **BERLINGUER** civ. ....

**PIANO TERZO**

**H = 2.95 m.**

VIA S. SEBASTIANO

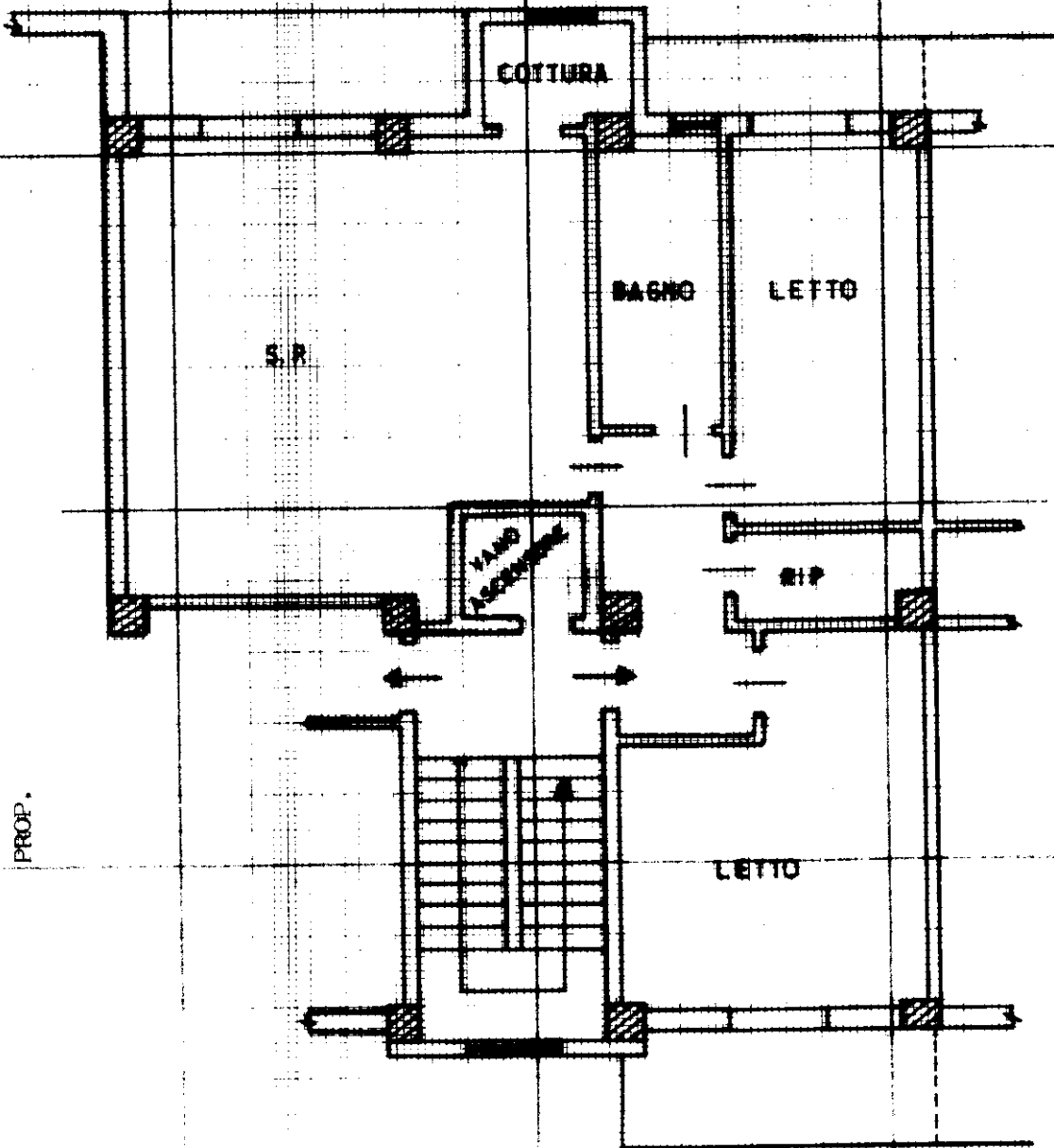

PROP.

PROP.

10 metri

**ORIENTAMENTO**

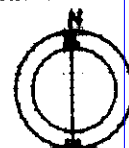

SCALA DI 1:100

Dichiarazione di N.C.   
Ultima denuncia di variazione

Compilata dall' **Ingegnere**  
(Titolo, cognome e nome)  
**Angela CASTRONOVO**

RISERVATO ALL'UFFICIO

**11 SET. 1993**

Catasto dei Fabbricati - Situazione al 15/03/2016 - Comune di TURSI (I.477) - < Foglio: 41 - Particella: 293 - Subalterno: 15 >  
VIA ENRICO BERLINGUER SNC piano: 3 interno: 11 scala: B

MODULARIO  
F. rig. rend. 497



MINISTERO DELLE FINANZE  
DIREZIONE GENERALE DEL CATASTO E DEI SS.TT.EE.  
**CATASTO EDILIZIO URBANO** (RDL 13-4-1939, n. 652)

MOD. **BN** (CEU)

LIRE  
**385**

Planimetria di u.i.u. in Comune di **TURSI** via ..... civ.....

### PIANO SEMINTERRATO

H = 4.50 m.

PROP.

VANO  
ASCENSORE

GARAGE

PROP.

VIA DA DENOMINARSI  
10 metri

ORIENTAMENTO

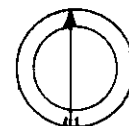

SCALA DI 1:100

Catasto dei Fabbricati - Situazione al 15/03/2016 - Comune di TURSI (L477) - < Foglio: 41 - Particella: 293 - Subalterno: 19 >  
VIA DA DENOMINARE SNC piano: S1;

Dichiarazione di N.C.   
Denuncia di variazione   
Ultima planimetria in atti

Compilata dall' Ingegnere  
(Titolo, cognome e nome)  
Angelo CASTRONOVO  
Ingegnere  
della provincia di NA  
data 10/09/1993 Firma Angelo Castronovo

RISERVATO ALL'UFFICIO  
**11 SET. 1993**

Data presentazione: 11/09/1993 - Data: 15/03/2016 - n. T196220 - Richiedente: CVNSDR69T62F052X  
Totale schede: 1 - Formato di acquisizione: A4(210x297) - Formato stampa richiesto: A4(210x297)  
n. 293 sub. 19

112

**Agenzia delle Entrate**  
**CATASTO FABBRICATI**  
Ufficio Provinciale di  
Matera

Dichiarazione protocollo n. _____ del _____	
Planimetria di u.i.u. in Comune di Tursi	
Via Enrico Berlinguer _____ civ. SNC	
Identificativi Catastali:	Compilata da:
Sezione:	Silletti Antonio
Foglio: 41	Iscritto all'albo:
Particella: 293	Geometri
Subalterno: 21	Prov. Matera
	N. 00883

Scheda n. 1      Scala 1:100

Via San Sebastiano

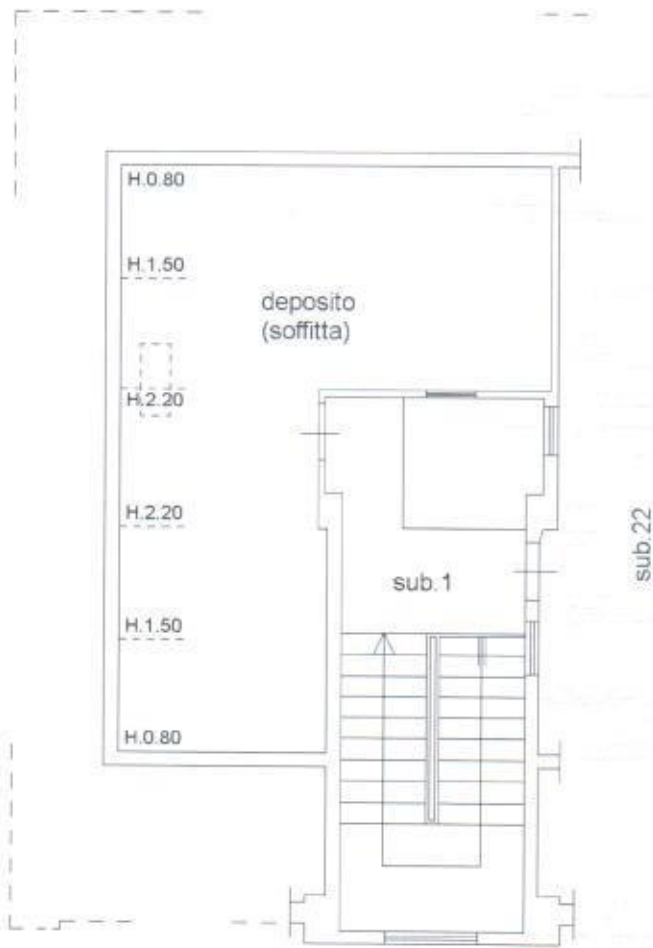

Via E. Berlinguer

PIANO QUINTO



*Silletti*



**Agenzia delle Entrate**  
**CATASTO FABBRICATI**  
Ufficio Provinciale di  
Matera

Dichiarazione protocollo n. _____ del _____	
Planimetria di u.i.u. in Comune di Tursi	
Via Enrico Berlinguer _____ civ. SNC	
Identificativi Catastali: Sezione: Foglio: 41 Particella: 293 Subalterno: 22	Compilata da: Silletti Antonio Iscritto all'albo: Geometri  Prov. Matera _____ N. 00883

Scheda n. 1      Scala 1:100



PIANO QUINTO

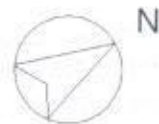



**Agenzia delle Entrate  
CATASTO FABBRICATI  
Ufficio Provinciale di  
Matera**

Dichiarazione protocollo n. ... del

Planimetria di u.i.u. in Comune di Tursi

Via Enrico Berlinguer

civ. SNC

Identificativi Catastali:

Sezione:

Foglio: 41

Particella: 293

Subalterno: 23

Compilata da:

Silletti Antonio

Iscritto all'albo:

Geometri

Prov. Matera

N. 00883

Scheda n. 1

Scala 1:100

Via San Sebastiano



Via E. Berlinguer

PIANO QUINTO

*[Handwritten signature]*



**Agenzia delle Entrate**  
**CATASTO FABBRICATI**  
Ufficio Provinciale di  
Matera

Dichiarazione protocollo n. \_\_\_\_\_ del \_\_\_\_\_

Planimetria di u.i.u. in Comune di Tursi

Via Enrico Berlinguer

civ. SNC

Identificativi Catastali:

Sezione:  
Foglio: 41  
Particella: 293  
Subalterno: 24

Compilata da:  
Silletti Antonio  
Iscritto all'albo:  
Geometri

Prov. Matera

N. 00883

Scheda n. 1

Scala 1:100

Via San Sebastiano



Via E. Berlinguer

PIANO QUINTO

*Silletti Antonio*



Planimetria Caserma

(non allegata poiché soggetta a segreto militare)

**MODELLO UNICO INFORMATICO DI AGGIORNAMENTO DEGLI ATTI CATASTALI  
ACCERTAMENTO DELLA PROPRIETA' IMMOBILIARE URBANA**

mod. D1

<b>Quadro A   Dichiarazione di fabbricato urbano o nuova costruzione presentata ai sensi dell'art. 28 del RDL 13 aprile 1939, n. 652</b>						
Tipo Mappale n. <b>57069</b> del <b>17/07/2017</b>		Ditta n. <b>1</b> di <b>1</b>		Unita' a destinazione ordinaria n.		
Causale: <b>Nuova Costruzione</b>				speciale e particolare n. <b>1</b>		
Data in cui l'immobile è divenuto servibile all'uso (ultimazione dei lavori): <b>05/05/2017</b>				totali in costituzione n. <b>1</b>		
Già in atti al C.E.U. con Idc Com: <b>S2AH</b> Sez: Fgl: <b>6</b> Pla: <b>255</b> Sub:						
Documenti allegati: Mod. 1N parte I n.		Mod. 2N parte I n.		planimetrie n. <b>1</b>		
Mod. 1N parte II n.		Mod. 2N parte II n.		pagine elaborato planimetrico n. <b>1</b>		

<b>Quadro U   Unità Immobiliari</b>															
<b>Riferimenti Catastali</b>					<b>Utilità Comuni Censibili</b>				<b>Dati di Classamento Proposti</b>						
N.	Part. spec.	Oper.	Sez.	Foglio	Particella Sub.	Op.	Sez.	Foglio	Particella Sub.	Z.C.	Cat.	Destinazione d'uso	Rendita	1N/2N	Plan.
	Indirizzo										Piano	Scala	Interno	Lotto	Edificio
<b>1</b>	<b>C</b>	<b>6</b>	<b>255</b>	<b>1</b>						<b>U</b>	<b>D/1</b>	<b>0103</b>	<b>998,00</b>	<b>SI</b>	<b>SI</b>
<b>CONTRADA CANTONIERA SNC</b>										<b>T</b>					

**Quadro D | Note Relative al Documento e Relazione Tecnica**

sottoscrive la dichiarazione il dott. pierluigi tortora in qualita' di amministratore con potere di firma. toponomastica non codificata.

- Dichiaro di non essere nella condizione di sospensione o revoca dell'esercizio della professione.  
- Dichiaro di effettuare la presentazione del presente atto su incarico di:

**TORTORA PIERLUIGI**

quale soggetto obbligato, residente in **CESENA (FO) - VIA DISMANO n. 01280 c.a.p. 47023**

- Dichiaro che il presente modello unico informatico di aggiornamento degli atti catastali è conforme ai documenti cartacei in originale sottoscritti da me medesimo e dal soggetto obbligato.  
Il Tecnico: **Geom. BRUCOLI COSIMO**

**ALBO DEI GEOMETRI DELLA PROVINCIA DI MATERA n. 847**  
Codice Fiscale: **BRCCSM66L18F052F**

BRUCOLI 534  
31/05/18

Riservato all'Ufficio	Data _____	Protocollo _____
Verifica eseguita in data _____	Eseguita la registrazione _____	Notifica eseguita in data _____
_____	_____	_____
l'incaricato	l'incaricato	l'incaricato

**MATERA**  
4 GEN. 2018

**agenzia entrate**  
**UFFICIO DI MATERA**  
Ufficio provinciale di Matera  
IL DIRETTORE DELL'UFFICIO\*  
(GIUSEPPE MARIANO)

**UFFICIO DI MATERA**  
Firma  
Firma  
Firma

**ACCERTAMENTO DELLA PROPRIETA' IMMOBILIARE URBANA**  
**DICHIARAZIONE DI IMMOBILI URBANI compresi nell'art.10 della legge 1249/39**

<p><b>A   Riferimenti Catastali del Fabbricato</b></p> <p>C.T. Sez. _____ foglio <u>6</u> ple. <u>255</u> C.E.U. Sez. _____ foglio <u>6</u> pla. <u>255</u> sub <u>1</u></p>	<p><b>F   Sistemazioni Esterne</b></p> <p>1. PAVIMENTAZIONI Piazzali <u>MISTO STABILIZZATO</u> Parcheggi _____</p> <p>2. SPAZI A VERDE _____</p> <p>3. RECINZIONI Altezza media _____ cm. Realizzata in _____</p> <p>4. ACCESSO CUSTODITO CON: _____</p> <p>5. ALTRO _____</p>																								
<p><b>B   Riferimenti Temporal (1)</b></p> <p>Anno: Di costruzione <u>2017</u> Di ristrutturazione totale _____</p>																									
<p><b>C   Azienda (2)</b></p> <p><u>IMPIANTO EOLICO</u></p> <p>Articolata in n. <u>1</u> fabbricati Comprende n. _____ unità a destinazione ordinaria</p>																									
<p><b>D   Collegamenti con Infrastrutture</b></p> <p>Serviti da:</p> <p><input type="checkbox"/> Raccordo ferroviario <input type="checkbox"/> Autostrada a Km. _____ con svincolo riservato <input type="checkbox"/> <input checked="" type="checkbox"/> Strade principali a Km. <u>1</u> <input type="checkbox"/> Scalo marittimo <input type="checkbox"/> Scalo aeroportuale <input type="checkbox"/> Altro _____</p>																									
<p><b>E   Elementi generali strutturalmente connessi</b></p> <p><input type="checkbox"/> Depurazione nell'azienda <input type="checkbox"/> consortile <input type="checkbox"/> <input type="checkbox"/> Abbattimento fumi <input type="checkbox"/> Antincendio Uscite di sicurezza <input type="checkbox"/> Scale di emergenza <input type="checkbox"/> <input type="checkbox"/> Anti - intrusione con : _____ <input type="checkbox"/> Altro _____</p>																									
	<p><b>G   Dati Metrici Totali dell' Azienda</b></p> <table style="width:100%; border-collapse: collapse;"> <tr> <td>1. AREA TOTALE LORDA</td> <td style="text-align: right;">m<sup>2</sup></td> <td style="text-align: right;"><u>1.058</u></td> </tr> <tr> <td>della quale - coperta (escluso tettoie)</td> <td style="text-align: right;">m<sup>2</sup></td> <td style="text-align: right;"><u>14</u></td> </tr> <tr> <td>- tettoie</td> <td style="text-align: right;">m<sup>2</sup></td> <td style="text-align: right;">_____</td> </tr> <tr> <td>- deposito materiali, vasche, ecc.</td> <td style="text-align: right;">m<sup>2</sup></td> <td style="text-align: right;">_____</td> </tr> <tr> <td>- passaggi e piazzali di manovra</td> <td style="text-align: right;">m<sup>2</sup></td> <td style="text-align: right;"><u>1.044</u></td> </tr> <tr> <td>- parcheggio: m<sup>2</sup> _____ posti n. _____</td> <td></td> <td></td> </tr> <tr> <td>- a verde</td> <td style="text-align: right;">m<sup>2</sup></td> <td style="text-align: right;">_____</td> </tr> <tr> <td>2. VOLUME TOTALE:</td> <td style="text-align: right;">m<sup>3</sup></td> <td style="text-align: right;"><u>1.068</u></td> </tr> </table>	1. AREA TOTALE LORDA	m <sup>2</sup>	<u>1.058</u>	della quale - coperta (escluso tettoie)	m <sup>2</sup>	<u>14</u>	- tettoie	m <sup>2</sup>	_____	- deposito materiali, vasche, ecc.	m <sup>2</sup>	_____	- passaggi e piazzali di manovra	m <sup>2</sup>	<u>1.044</u>	- parcheggio: m <sup>2</sup> _____ posti n. _____			- a verde	m <sup>2</sup>	_____	2. VOLUME TOTALE:	m <sup>3</sup>	<u>1.068</u>
1. AREA TOTALE LORDA	m <sup>2</sup>	<u>1.058</u>																							
della quale - coperta (escluso tettoie)	m <sup>2</sup>	<u>14</u>																							
- tettoie	m <sup>2</sup>	_____																							
- deposito materiali, vasche, ecc.	m <sup>2</sup>	_____																							
- passaggi e piazzali di manovra	m <sup>2</sup>	<u>1.044</u>																							
- parcheggio: m <sup>2</sup> _____ posti n. _____																									
- a verde	m <sup>2</sup>	_____																							
2. VOLUME TOTALE:	m <sup>3</sup>	<u>1.068</u>																							
<p>(1) ove i fabbricati siano stati edificati in epoche diverse, i singoli riferimenti temporali devono esseri indicati nella parte II del modello (2) fabbrica di...o stabilimento per la produzione di...oppure teatro, cinematografo, albergo, oppure ospedale, ist. di credito ecc.</p>																									

**ACCERTAMENTO DELLA PROPRIETA' IMMOBILIARE URBANA**  
**DICHIARAZIONE DI IMMOBILI URBANI compresi nell'art.10 della legge 1249/39**

mod. 2NB - parte I

H Elementi Estimativi Utilizzati per la Destinazione della Rendita Catastale Proposta  
con Riferimento all' Epoca Censuaria 1988/89

1. VALUTAZIONE SOMMARIA SULLA BASE DI ELEMENTI COMPARATIVI DI VALORE O DI COSTO

Rif. (3)	Natura (4)	Descrizione (5)	Consistenza m <sup>2</sup> - m <sup>3</sup>	Valori Unitari €/m <sup>2</sup> - €/m <sup>3</sup> (6)	Valori Complessivi €
1	S	PIAZZOLA	1.058	10,00	10.580
2	C	FONDAZIONE C.A./FER	500	78,64	39.320

2. VALUTAZIONE SOMMARIA SULLA BASE DI METODOLOGIE DIVERSE DA QUELLE INDICATE AL PUNTO (1),  
PER IMMOBILI DI AZIENDE A DESTINAZIONE SINGOLARE (cave, ecc. ...)

VALORE COMPLESSIVO (c.t.) Va = € 49,9 (in Mgl) RENDITA CATASTALE (c.t.) = € \_\_\_\_\_

3. RENDITA CATASTALE PROPOSTA

La rendita catastale è determinata applicando, al valore di mercato determinato, in Mgl di €, il più probabile saggio di fruttuosità 'r' calcolato al lordo delle imposte, scelto fra quelli che il mercato indica in rapporto alla specifica ubicazione e destinazione.

R.C. = Va (in Mgl. di €) 49,9 X 0,0200 (r) = € 1,0 c.t. = € 998,00

(3) richiamare i riferimenti planimetrici;

(5) descrivere sommariamente la destinazione d'uso dell'elemento stimato, le sue caratteristiche costruttive e l'unità di misura utilizzata per esprimere la consistenza.  
Es. Tettoia in ferro (m<sup>2</sup>); Piazzale asfaltato (m<sup>2</sup>); Vasca in c.a. (m<sup>3</sup>)

(4) inserire "S" se trattasi di suolo, "C" se costruzioni, "E" se elementi strutturalmente connessi;

(6) i valori unitari devono riferirsi all'unità di misura utilizzata per esprimere la consistenza.

IL TECNICO \_\_\_\_\_ IL DICHIARANTE \_\_\_\_\_ Riservato all' Ufficio \_\_\_\_\_ Partita n. \_\_\_\_\_  
data \_\_\_\_\_ data \_\_\_\_\_ Prot. n. \_\_\_\_\_ Busta n. \_\_\_\_\_  
Firma e timbro \_\_\_\_\_ Firma \_\_\_\_\_ L'incaricato \_\_\_\_\_

584  
3-1-2018

**ACCERTAMENTO DELLA PROPRIETA' IMMOBILIARE URBANA  
 CONSISTENZA E CARATTERISTICHE DEGLI IMMOBILI DELL'AZIENDA**

mod. 2NB - parte II

<p><b>A   Riferimenti Grafici del Corpo di Fabbrica o dell'Area</b></p> <p>Numero o lettera di riferimento alla planimetria generale _____</p> <p>Numero/i della/e planimetria/e rappresentata/e: _____</p>	<p><b>G   Caratteristiche Costruttive</b></p> <p><input type="checkbox"/> Muratura <span style="margin-left: 150px;"><input type="checkbox"/> Elementi prefabbricati pesanti</span></p> <p><input checked="" type="checkbox"/> Cemento armato <span style="margin-left: 150px;"><input type="checkbox"/> Elementi prefabbricati leggeri</span></p> <p><input type="checkbox"/> Ferro <span style="margin-left: 150px;"><input checked="" type="checkbox"/> Altro <b>ACCIAIO/RESINA</b></span></p>																
<p><b>B   Riferimenti di Mappa del Corpo di Fabbrica o dell'Area</b></p> <p>Sez. _____ Foglio <u>6</u> Particella <u>255</u> sub. <u>1</u></p> <p>Sez. _____ Foglio _____ Particella _____ sub. _____</p>	<p><b>H   Copertura</b></p> <p><input type="checkbox"/> A tetto <span style="margin-left: 150px;"><input type="checkbox"/> Ferro</span></p> <p><input type="checkbox"/> Piana <span style="margin-left: 150px;"><input type="checkbox"/> Cemento armato</span></p> <p><input type="checkbox"/> Shed <span style="margin-left: 150px;"><input type="checkbox"/> Mista con laterizi</span></p> <p><input type="checkbox"/> A volta <span style="margin-left: 150px;"><input type="checkbox"/> Legno</span></p> <p><input checked="" type="checkbox"/> Altro <b>ACCIAIO/RESINA</b></p>																
<p><b>C   Uso prevalente del Corpo di Fabbrica o dell'Area</b></p> <p><b>AEROGENERATORE</b></p>	<p><b>I   Altri Elementi Costruttivi e di Finitura</b></p> <p>Solai _____</p> <p>Tamponature _____</p> <p>Finestre, luci, porte _____</p> <p>Pavimentazione prevalente <b>MISTO STABILIZZATO</b></p> <p>Rifinitura esterna pevalente _____</p> <p>Numero e dotazioni servizi igienici _____</p>																
<p><b>D   Riferimenti Temporal</b></p> <p>Anno: _____</p> <p>Di costruzione <u>2017</u> Di ristrutturazione totale _____</p>	<p><b>L   Locali Aventi Peculiari Destinazioni (ubicati nel fabbricato)</b></p> <table style="width:100%; border-collapse: collapse;"> <tr> <td>Per ricovero provv. di operai</td> <td>m<sup>2</sup> _____</td> <td>Mensa</td> <td>m<sup>2</sup> _____</td> </tr> <tr> <td>Pronto soccorso</td> <td>m<sup>2</sup> _____</td> <td>Locali di ritrovo</td> <td>m<sup>2</sup> _____</td> </tr> <tr> <td>Direzione tecnica</td> <td>m<sup>2</sup> _____</td> <td>Custodia</td> <td>m<sup>2</sup> _____</td> </tr> <tr> <td>Direzione amministrativa</td> <td>m<sup>2</sup> _____</td> <td>(altro)</td> <td>m<sup>2</sup> _____</td> </tr> </table>	Per ricovero provv. di operai	m <sup>2</sup> _____	Mensa	m <sup>2</sup> _____	Pronto soccorso	m <sup>2</sup> _____	Locali di ritrovo	m <sup>2</sup> _____	Direzione tecnica	m <sup>2</sup> _____	Custodia	m <sup>2</sup> _____	Direzione amministrativa	m <sup>2</sup> _____	(altro)	m <sup>2</sup> _____
Per ricovero provv. di operai	m <sup>2</sup> _____	Mensa	m <sup>2</sup> _____														
Pronto soccorso	m <sup>2</sup> _____	Locali di ritrovo	m <sup>2</sup> _____														
Direzione tecnica	m <sup>2</sup> _____	Custodia	m <sup>2</sup> _____														
Direzione amministrativa	m <sup>2</sup> _____	(altro)	m <sup>2</sup> _____														
<p><b>E   Elementi strutturalmente connessi</b></p> <p><b>AEROGENERATORE CON POTENZA NOMINALE DI                  2MW SU TORRE TUBOLARE IN ACCIAIO DI                  ALTEZZA PARI A ML.100 IMBULLONATA CON                  VIROLA A STRUTTURA DI FONDAZIONE IN                  C.A. CON VOLUME PARI A MC.500</b></p>	<p><b>M   Dati Metrici</b></p> <p>Piani fuori terra <span style="float: right;">n. <u>1</u></span></p> <p>Piani entro terra o seminterrati <span style="float: right;">n. _____</span></p> <p>Superficie coperta <span style="float: right;">m<sup>2</sup> <u>14</u></span></p> <p>Superficie totale sviluppata (lorda) <span style="float: right;">m<sup>2</sup> <u>14</u></span></p> <p>Volume totale (v.p.p.) <span style="float: right;">m<sup>3</sup> <u>1068</u></span></p>																
<p><b>F   Notizie Particolari</b></p> <p><b>GLI ELEMENTI ESTIMALI UTILIZZATI SONO                  RICONDUCEBILI AL COSTO DI REALIZZAZIONE                  OPPORTUNAMENTE DEVALUTATO AL BIENNIO DI STIMA                  88/89 CON IDONEO COEFFICIENTE.</b></p>	<p>Riservato all'Ufficio</p> <p>Prot. n. _____ Partita n. _____</p> <p>Busta n. _____</p> <p>L'incaricato _____</p>																
<p>IL TECNICO _____ IL DICHIARANTE _____</p> <p>data _____ data _____</p> <p>Firma e timbro _____ Firma _____</p>																	

**ACCERTAMENTO DELLA PROPRIETA' IMMOBILIARE URBANA**  
**ELENCO DEI SUBALTERNI ASSEGNATI**

Elenco Subalterni

Comune <b>COLOBRARO</b>		Sezione		Foglio <b>6</b>		Particella <b>255</b>		Tipo mappale <b>n. 57069</b>		del: <b>17/07/2017</b>	
Sub.	UBICAZIONE via/piazza	n° civ.	Piani	Scala	Int.	Entità di Costruzione		DESCRIZIONE			
<b>1 CONTRADA CANTONIERA</b>		<b>SNC T</b>		<b>CF1-AL</b>		<b>IMPIANTO EOLICO</b>					
Protocollo _____								data _____			
IL TECNICO		Geom. BRUCOLI COSIMO									
ALBO DEI GEOMETRI DELLA PROVINCIA DI MATERA n. 847											
Codice Fiscale: <b>BRCCSM66L18F052F</b>		firma e timbro _____									

Firmato Da: IACOVONE SANDRA Emesso Da: ARUBAPEC S.P.A. NG CA 3 Serial#: 5fcd4d1da843fdd66036653748ec7eb0



Doc. B RC n. 534  
del 3/10/18



Firmato Da: IACOVONE SANDRA Emesso Da: ARUBAPEC S.P.A. NG CA 3 Serial#: 5fcd4d1da843fdd66036563748ec7eb0

**ELABORATO PLANIMETRICO**

Compilato da:  
Brucoli Cosimo  
Iscritto all'albo:  
Geometri  
Prov. Matera N. 847

**Agenzia delle Entrate  
CATASTO FABBRICATI  
Ufficio Provinciale di  
Matera**

Comune di Colobraro		Protocollo n.	del
Sezione:	Foglio: 6	Particella: 255	Tipo Mappale n. 57069 del 17/07/2017
Dimostrazione grafica dei subalterni			Scala 1 : 500

**PIANO TERRA**

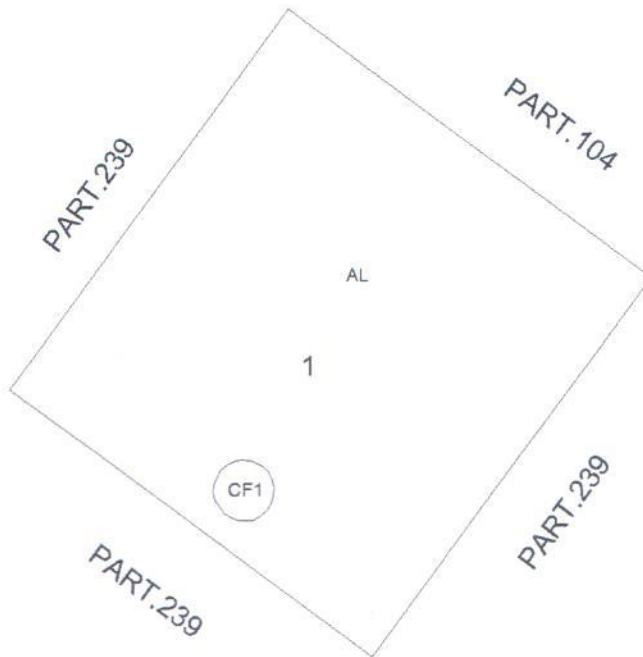

534  
3-1-2018

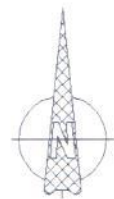

**Agenzia delle Entrate**  
**CATASTO FABBRICATI**  
Ufficio Provinciale di  
Matera

Dichiarazione protocollo n. \_\_\_\_\_ del \_\_\_\_\_  
Planimetria di u.i.u. in Comune di Colobraro  
Contrada Cantoniera \_\_\_\_\_ civ. SNC

Identificativi Catastali:  
Sezione:  
Foglio: 6  
Particella: 255  
Subalterno: 1

Compilata da:  
Brucoli Cosimo  
Iscritto all'albo:  
Geometri  
Prov. Matera N. 847

Scheda n. 1 Scala 1:500

### PIANO TERRA

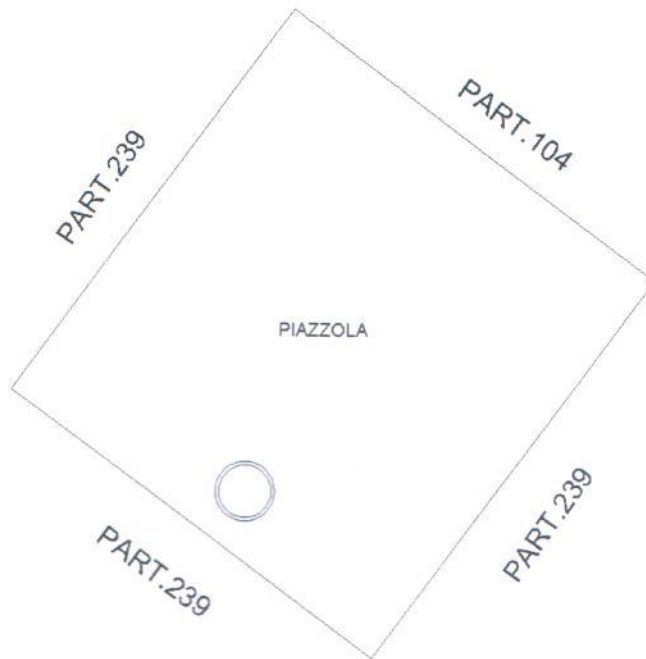

554  
3-1-2018

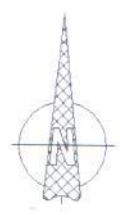

Firmato Da: IACOVONE SANDRA Emesso Da: ARUBAPEC S.P.A. NG CA 3 Serial#: 5fcd4d1da843fdd66036653748ec7eb0