

**Agenzia del Territorio
CATASTO FABBRICATI
Ufficio Provinciale di
Avellino**

Dichiarazione protocollo n. AV0130736 del 04/07/2012

Planimetria di u.i.u. in Comune di Montemarano

Contrada Pezza-cancelli

civ. SNC

Identificativi Catastali:

Sezione:

Foglio: 14

Particella: 743

Subalterno: 3

Compilata da:

Iscritto all'albo:
Geometri

Prov. Avellino

N. [redacted]

Scheda n. 1

Scala 1:200

PIANO TERRA h=3.50

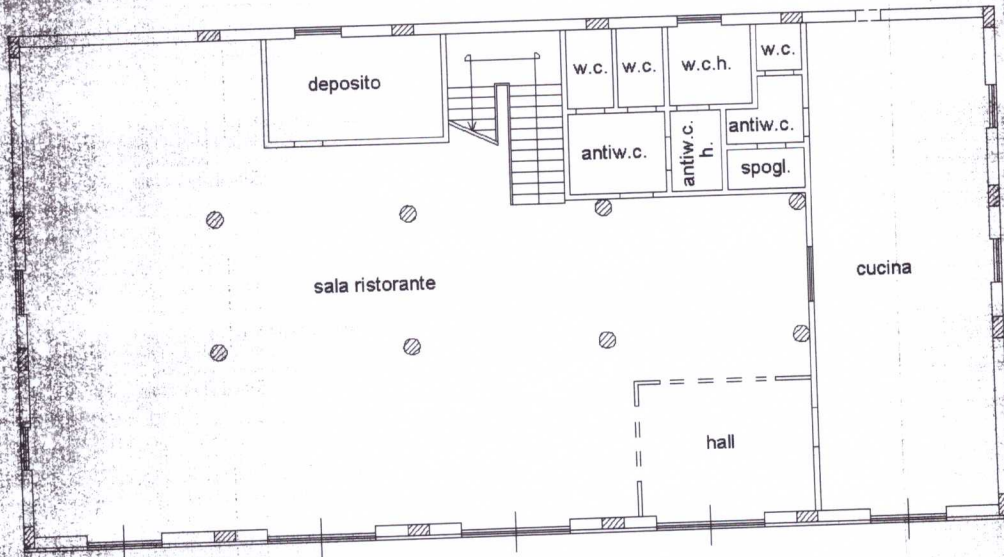

Catasto dei Fabbricati - Situazione al 07/09/2022 - Comune di MONTEMARANO (559) - Foglio 14 - Particella 743 - Subalterno 3
CONTRADA PEZZA CANCELLI n. SNC Biaro I

Ultima planimetria in atti

**Agenzia del Territorio
CATASTO FABBRICATI
Ufficio Provinciale di
Avellino**

Dichiarazione protocollo n. AV0130736 del 04/07/2012

Planimetria di u.i.u. in Comune di Montemarano

Contrada Pezza-cancelli

civ. SNC

Identificativi Catastali:

Sezione:
Foglio: 14
Particella: 743
Subalterno: 4

Compilata da:

Iscritto all'albo:
Geometri

Prov. Avellino

N. [redacted]

Scheda n. 1

Scala 1:200

PIANO PRIMO h=3.50

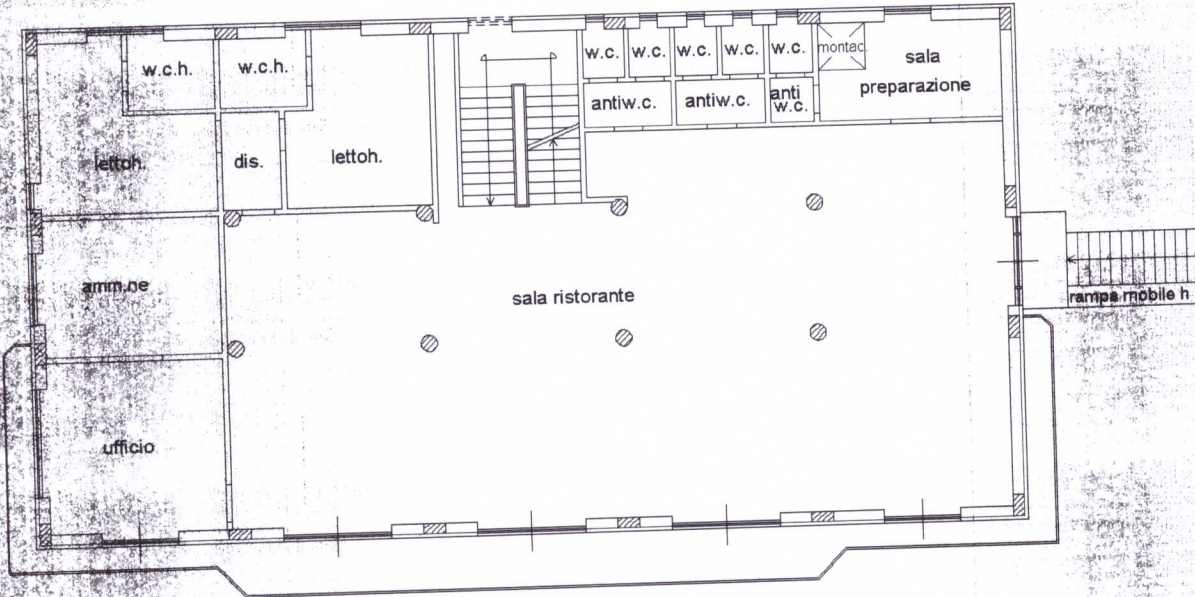

PIANO SECONDO

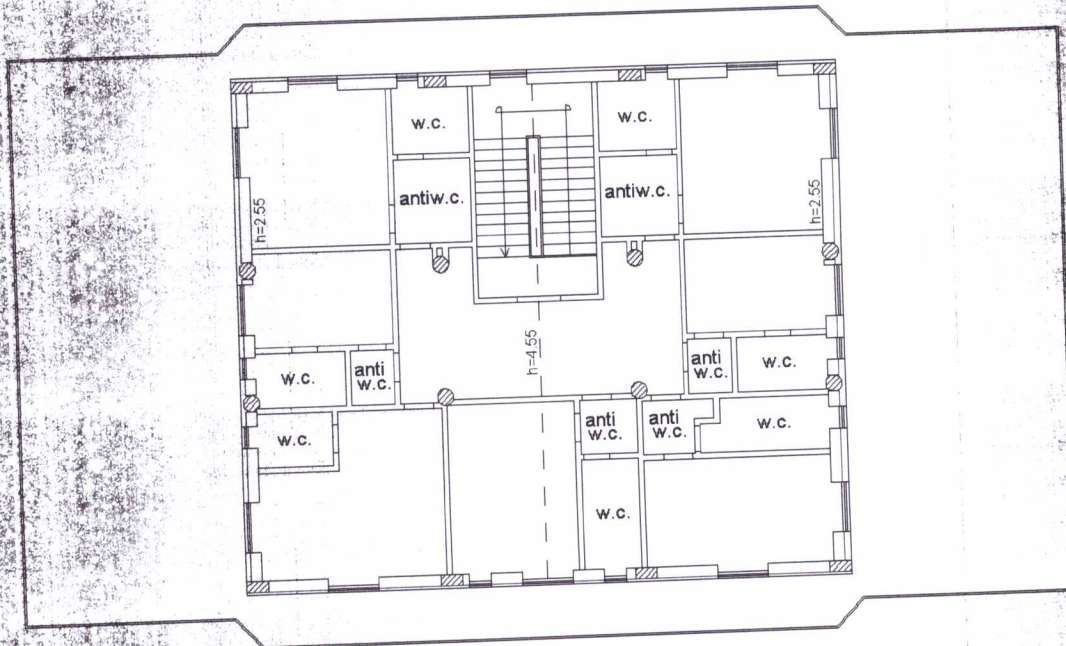

Plans planimetria in atti

Catasto dei Fabbricati - Situazione al 07/09/2022 - Comune di MONTEMARANO (F559) - Foglio 14 - Particella 743 - Subalterno 4
CONTRADA PEZZA CANCELLI n. SNC Piano 1-2