

**Agenzia del Territorio
CATASTO FABBRICATI
Ufficio Provinciale di
Massa**

Dichiarazione protocollo n. MS0102568 del 05/10/2009

Planimetria di u.i.u. in Comune di Massa

Via Firenze

civ. 29

Identificativi Catastali:

Sezione:

Foglio: 152

Particella: 162

Subalterno: 24

Compilata da:
Romorini Francesco

Iscritto all'albo:
Architetti

Prov. Massa

N. 106

Scheda n. 1

Scala 1:200

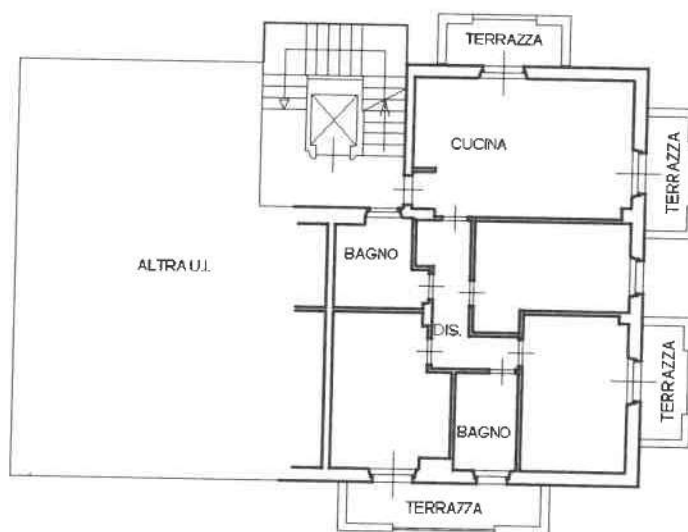

PIANO PRIMO H=2.70

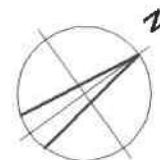

Situazione al 20/07/2017 - Comune di MASSA (F023) - Foglio: 152 Particella: 162 - Subalterno 24 - VIA FIRENZE n. 29 piano: 1;

Ultima Planimetria in atti

**Agenzia del Territorio
CATASTO FABBRICATI
Ufficio Provinciale di
Massa**

Dichiarazione protocollo n. MS0102568 del 05/10/2009

Planimetria di u.i.u. in Comune di Massa

Via Firenze

civ. 29

Identificativi Catastali:

Sezione:

Foglio: 152

Particella: 162

Subalterno: 30

Compilata da:

Romorini Francesco

Iscritto all'albo:
Architetti

Prov. Massa

N. 106

Scheda n. 1

Scala 1:200

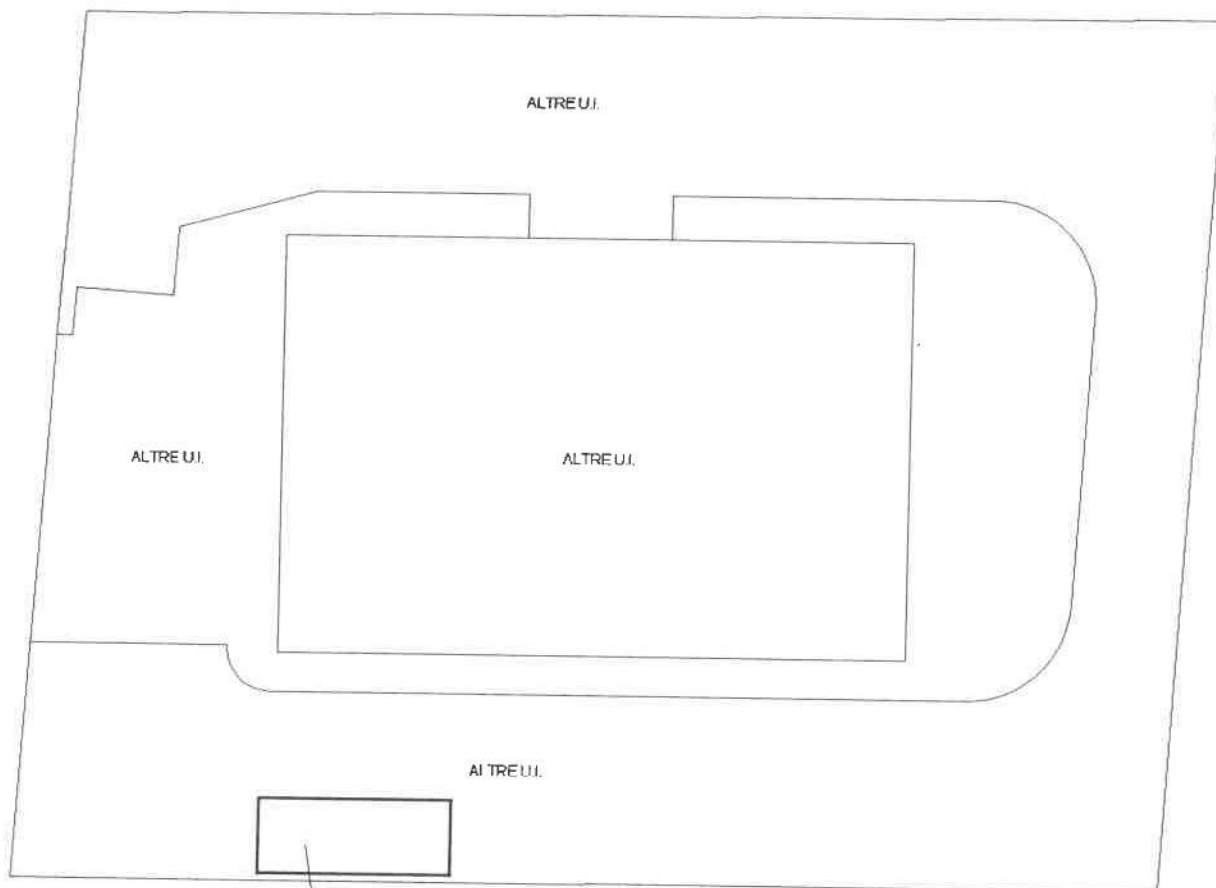

POSTO AUTO SCOPERTO

PIANO TERRA

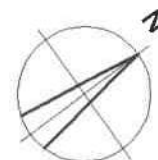

caso del radicato - Situazione al 20/07/2017 - Comune di MASSA (F023) - Foglio: 152 Particella: 162 - Subalterno 30 - VIA FIRENZE n. 29 piano: T;

Ultima Planimetria in atti