

MODULARIO
F. rig. rend. 487



MINISTERO DELL'E FINANZE
DIPARTIMENTO DEL TERRITORIO
CATASTO EDILIZIO URBANO (RDL 13-4-1939, n. 652)

MOD. BN (CEU)

LIRE
500

10

Planimetria di u.i.u. in Comune di MONCALIERI..... via V.le del Parco..... civ. 5.....

PIANTA PIANO TERRENO

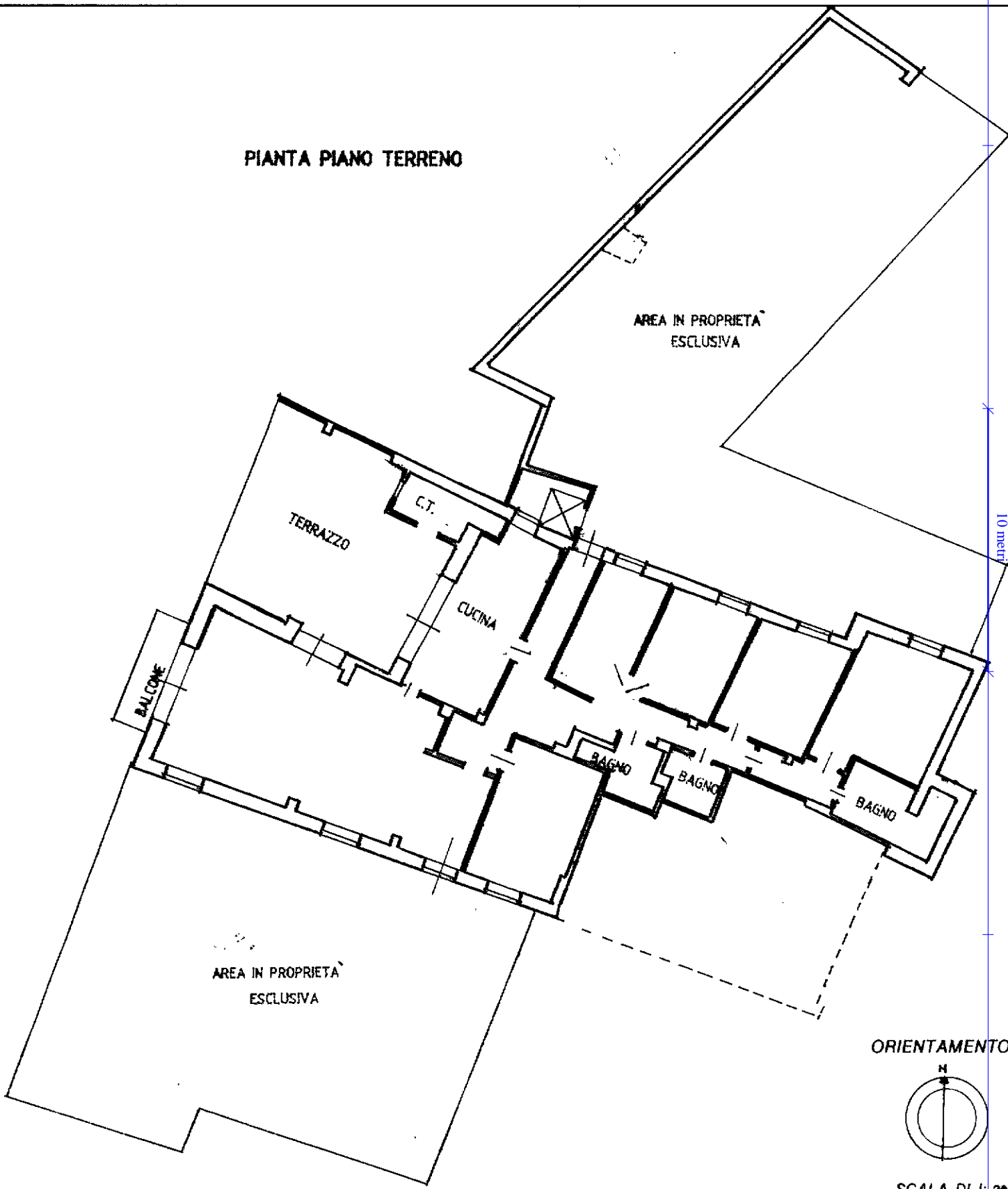

ORIENTAMENTO

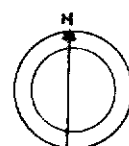

SCALA DI 1: 200

Dichiarazione di N.C.
Ultima denuncia di variazione

Compilata dal Geom. Ravazzola Giuseppe
(Titolo, cognome e nome)

RISERVATO ALL'UFFICIO

Data presentazione: 02/04/1996 - Data: 07/09/2022 - n. T320055 - Richiedente: GGLPTR64C29L219A

iscritto all'albo dei geometri

Totale schede: 5 - Formato di acquisizione: A4(210x297) - Formato stampa richiesto: A4(210x297)

della provincia di TORINO n. 5236

n. 145 sub. 6

data 6/12/95 Firma *Ravazzola*

Catasto dei Fabbricati - Situazione al 07/09/2022 - Comune di MONCALIERI(F335) - < Foglio 5 - Particella 698 - Subaltermo 6 >
Firmato Digitalmente da GIULIO PIERRO Er68588D4F ARUBAPEC S.P.A. NG CA 3 Serial#: 45206973c3f005dceb01df2b04be363d

MODULARIO
F. 11g. 1000/487



MINISTERO DELLE FINANZE
DIPARTIMENTO DEL TERRITORIO

CATASTO EDILIZIO URBANO (RDL 13-4-1939, n. 652)

MOD. 58 (CEU)

LIRE
500

9

Piantimetria di u.i.u. in Comune di..... **MONCALIERI**..... via..... **V.le del Parco**..... civ..... **5**.....

PIANTA PIANO TERRENO

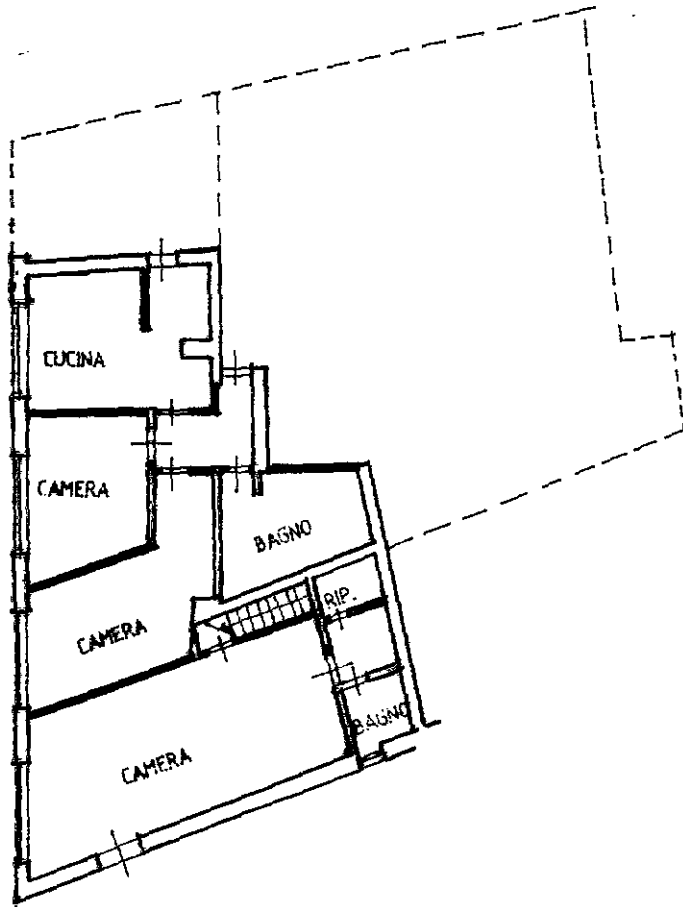

PIANTA PIANO INTERRATO

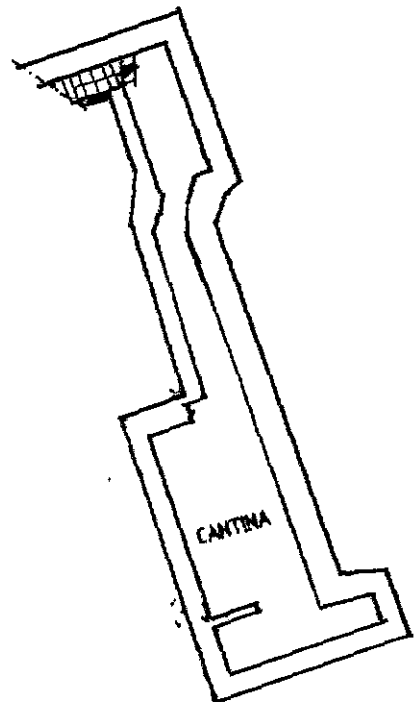

ORIENTAMENTO

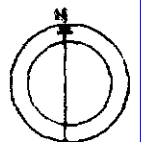

SCALA DI 1:200

Dichiarazione di N.C.
Denuncia di variazione

Compilata dal **Geom. Ravazzola Giuseppe**
(Titolo, cognome e nome)

RISERVATO ALL'UFFICIO

Data presentazione: 02/04/1996 - Data: 07/09/2022 - n. T320057 - Richiedente: GGLPTR64C29L219A

Totale Schede: 1 - Formato di acquisizione: A4(210x297) - Formato stampa richiesto: A4(210x297)
n. **145** sub. **11** della provincia di **Parino** n. **333**

data **6/12/95** Firma *[Signature]*

mem 01
Catasto dei Fabbricati - Situazione al 07/09/2022 - Comune di MONCALIERI(F335) - < Foglio 5 - Particella 698 - Subalterno 11 >
Firmato DA **GIULIO PARRICO** Firmato DA **GIULIO PARRICO** Firmato DA **GIULIO PARRICO** Firmato DA **GIULIO PARRICO** Firmato DA **GIULIO PARRICO** Firmato DA **GIULIO PARRICO**

MODALARIO
F. rig. norm. 487



MINISTERO DELLE FINANZE
DIPARTIMENTO DEL TERRITORIO

CATASTO EDILIZIO URBANO (ADL 13-4-1939, n. 652)

MOD. INN (CEU)

LIRE
500

Planimetria di u.i.u. in Comune di **MONCALIERI** via **Via del Parco** civ. **5**

PIANTA PIANO TERRENO

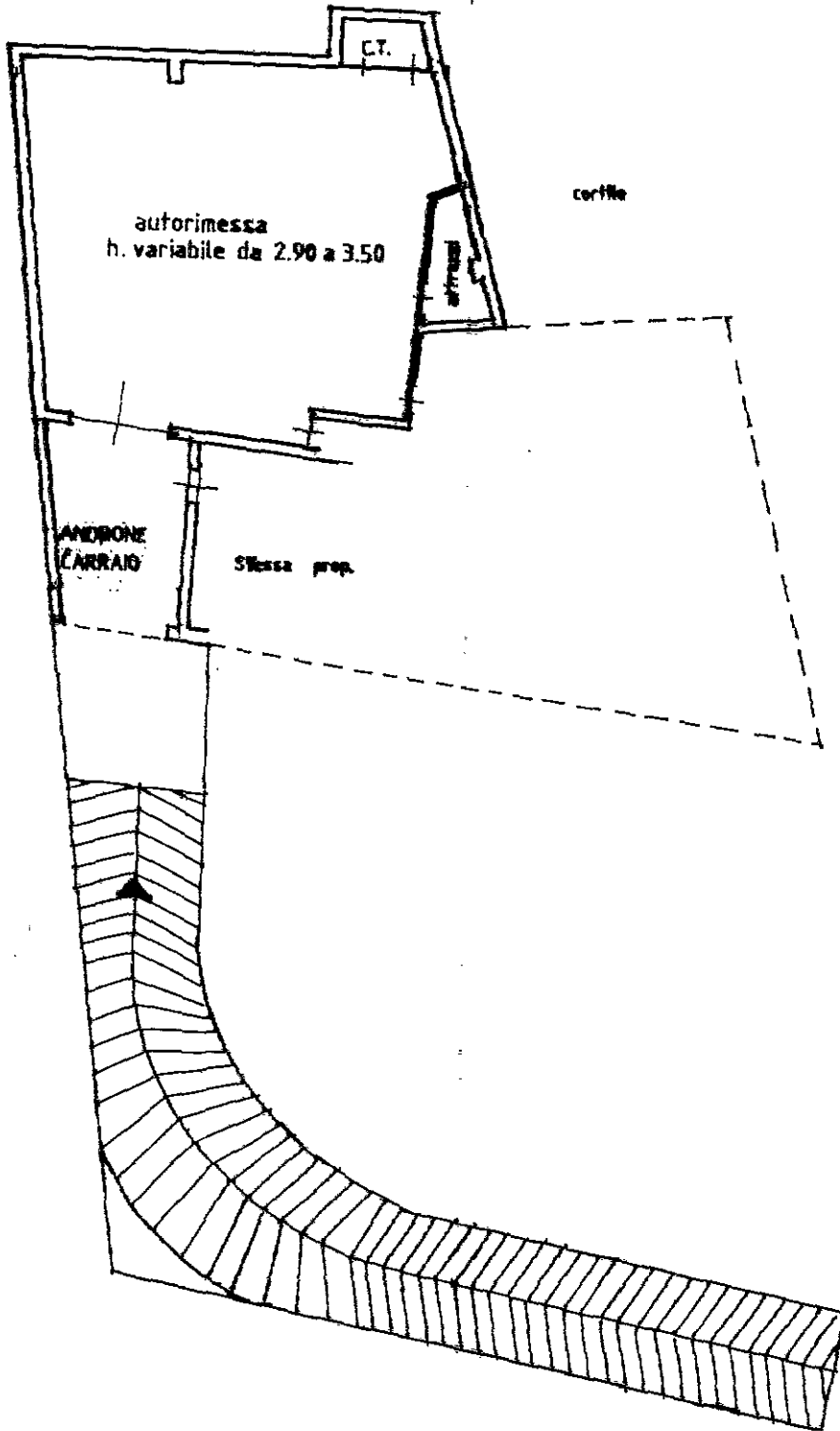

ORIENTAMENTO

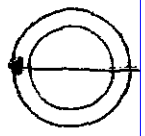

SCALA DI 1:200

Dichiarazione di N.C.
Denuncia di variazione

Compilata dal **Gen. Giuseppe Ravazzola**
(Titolo, cognome e nome)

RESERVATO ALL'UFFICIO

Data presentazione: 02/04/1996 - Data: 07/09/2022 - n. T320058 - Richiedente: GGLPTR64C29L219A
Totali schede: 1 - Formato di acquisizione: A4(210x297) - Formato stampa richiesto: A4(210x297)
n. 145 sub 10
data 6-12-96 Firma *Giuseppe Ravazzola*

L = 1354 20058

invari 01
Catasto dei Fabbricati - Situazione al 07/09/2022 - Comune di MONCALIERI(F335) - < Foglio 5 - Particella 698 - Subalterno 10 >
Firmato per il **GIULIO PARRICO** in rappresentanza di ARUBAPEC S.P.A. NG CA 3 Serial#: 45206973c3f005dceb0fd2b04be363d