

PLANIMETRIA PIANO TERRA (come da Catasto)

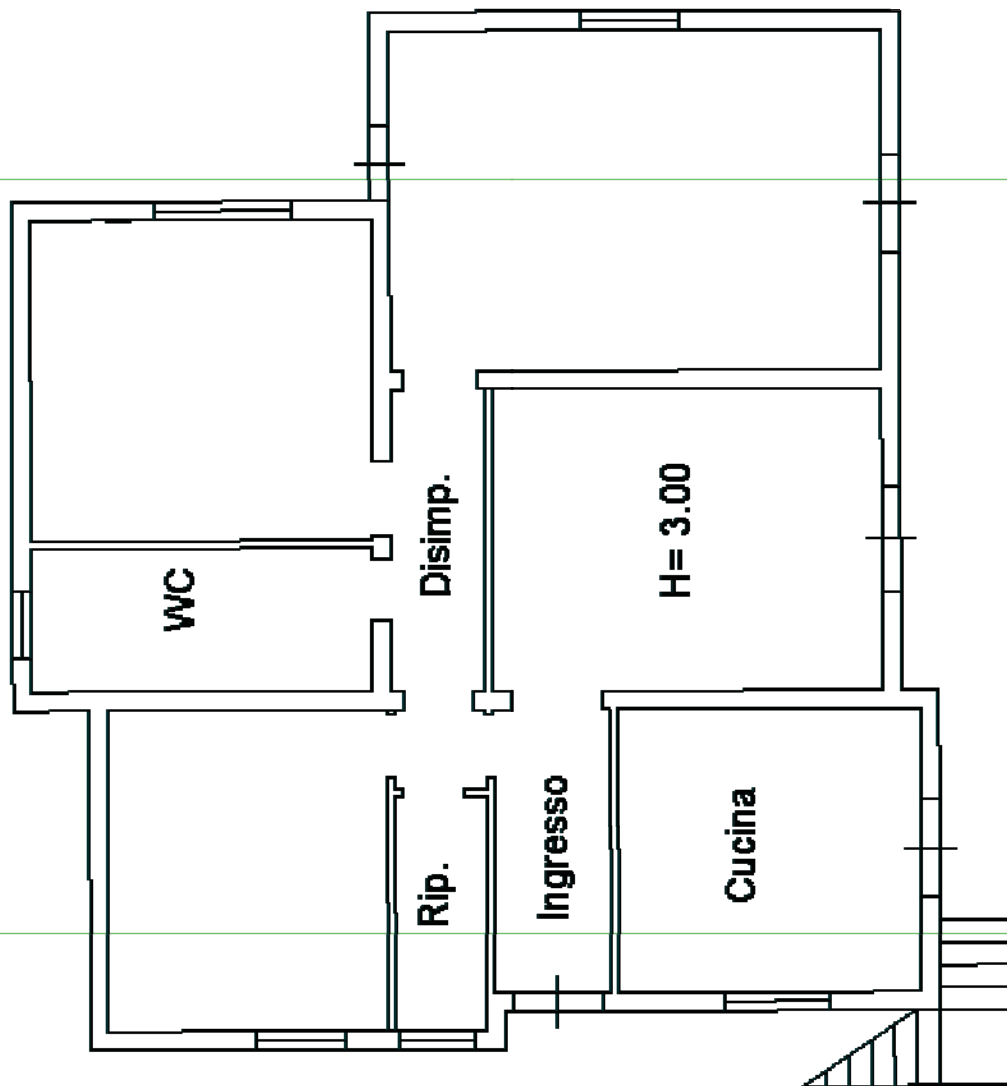

verde

PLANIMETRIA PIANO PRIMO
(come da Catasto)

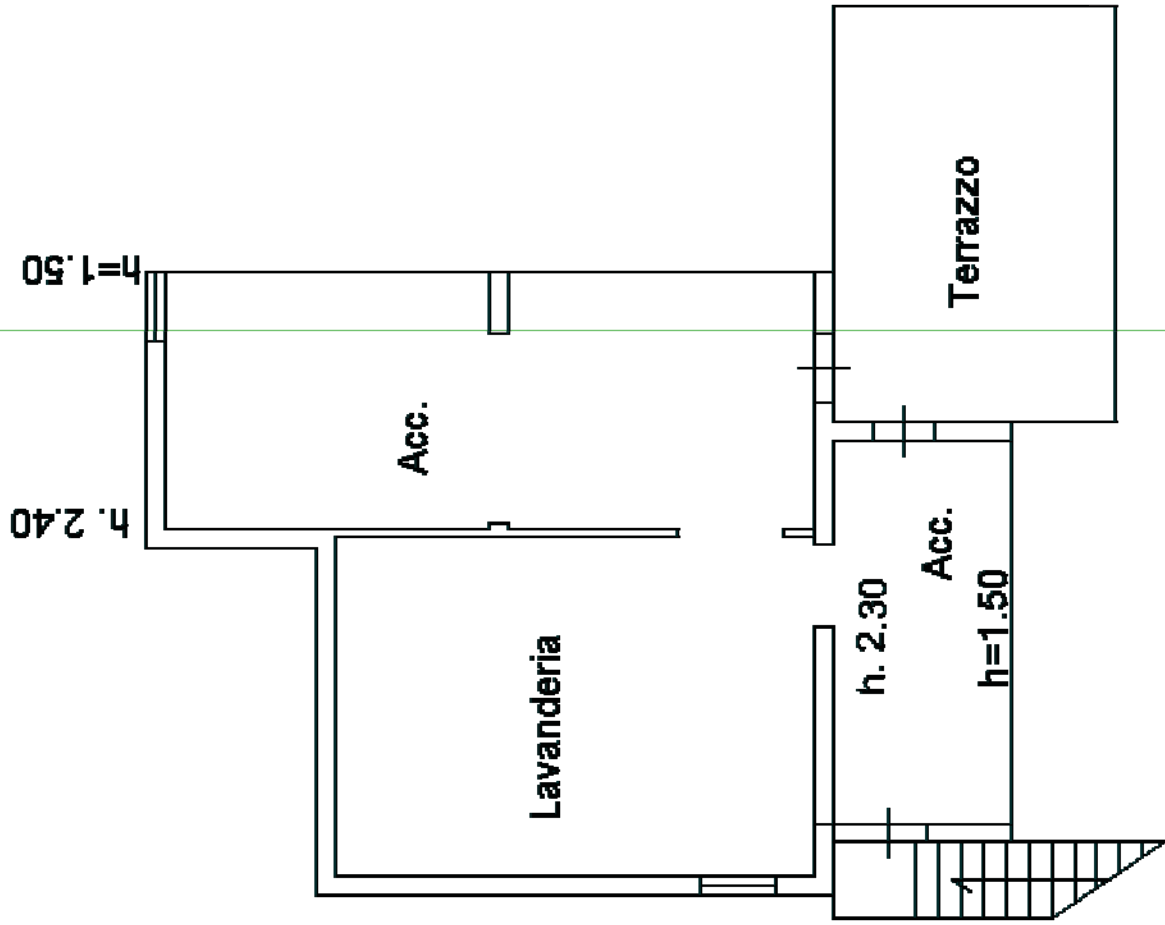

PIANO PRIMO



PLANIMETRIA GENERALE (fuori scala) (come da Catasto)

Completata dal
Vigilante RUSSO
Riscritto all'albo:
Dottori Agronomi e Forestali.
Prof. MAGUZZA N. 368

Identificativo Catastale:
Frazione: 134
Foglio: 134
Particella: 2464
Subalterno: 9

Disposizione protocollo n. R00261045 del 22/12/2011
Pianificazione di n.r.v. in Comune di Roccoli
Contrada Bosco Rotondo
civ. 90C

Agenzia del Territorio
CATASTO FABBRICATI
Ufficio provinciale di
Reggio Emilia

Scala 1:200

Ultima planimetria in atti

Data: 12/09/2023 - n. 747425 - Richiedente: PRVSVT76R10M088U

Totale schede: 1 - Formato di acquisizione: A3(297x420) - Formato stampa richiesto: A4(210x297)

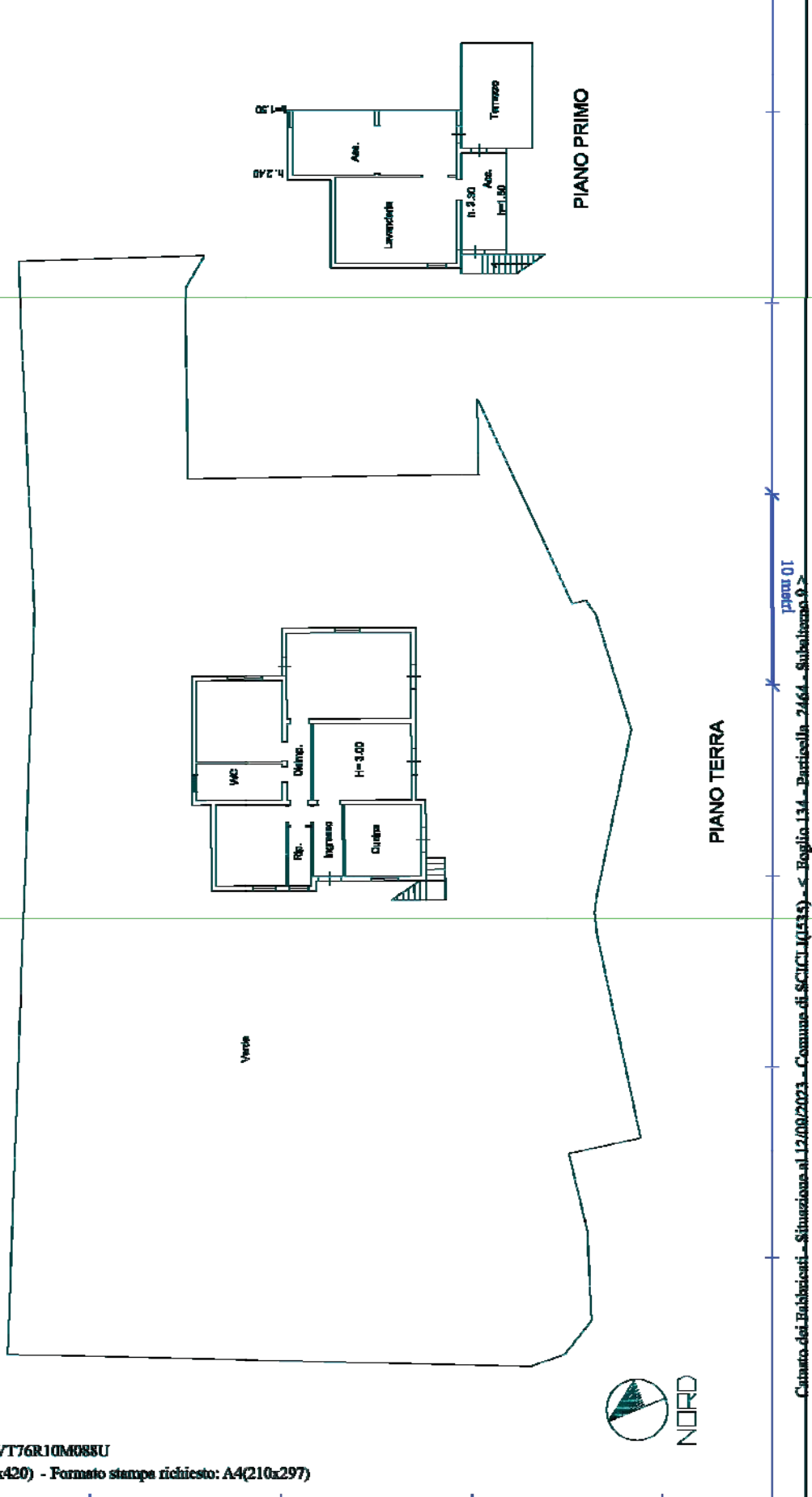

Comune dei Fabbricci - Situazione al 12/09/2023 - Comune di SCIUCI (153) - Foglio 134 - Particella 2464 - Subalterno 9 >>>
page 01

ESTRATTO DI MAPPA

Direzione Provinciale di Ragusa Ufficio Provinciale - Territorio - Direttore NICOLA LAMADDALENA

Vis. tel. (0.90 euro)

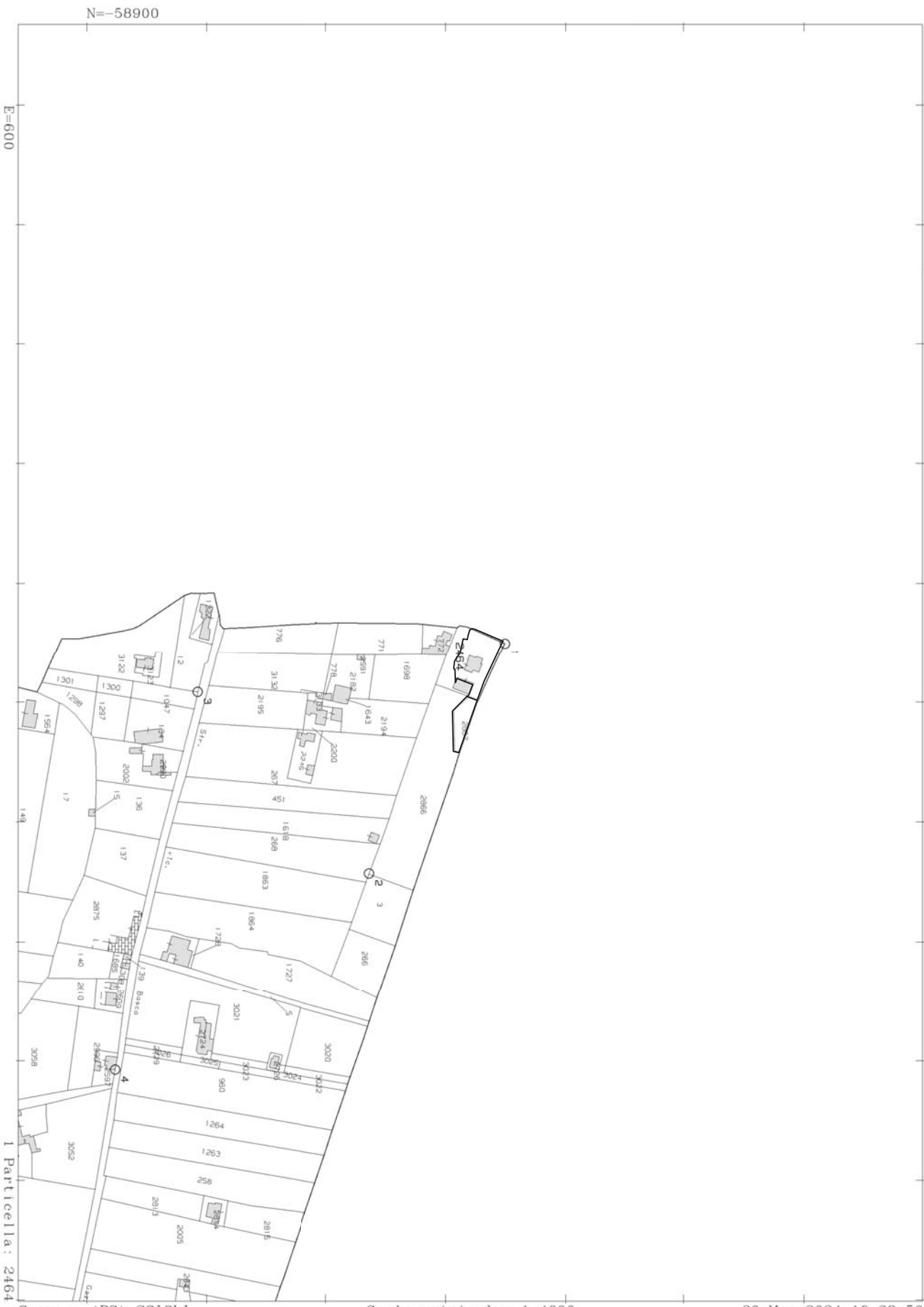

Comune: (RG) SCICLI
 Foglio: 134
 Scala originale: 1:4000
 Dimensione cornice: 1068.000 x 756.000
 met Protocollo pratica T308094/2024
 20-Mar-2024 16:38:50

Firmato Da: MIGLIORE GIOMBATTISTA Emesso Da: ARUBAPEC S.P.A. - NIG CA 3 Serial#: 4e955225b1a70e708a1b04c70b492c76



PLANIMETRIA PIANO TERRA (come da C.E. n° 7 del 11/02/2014)

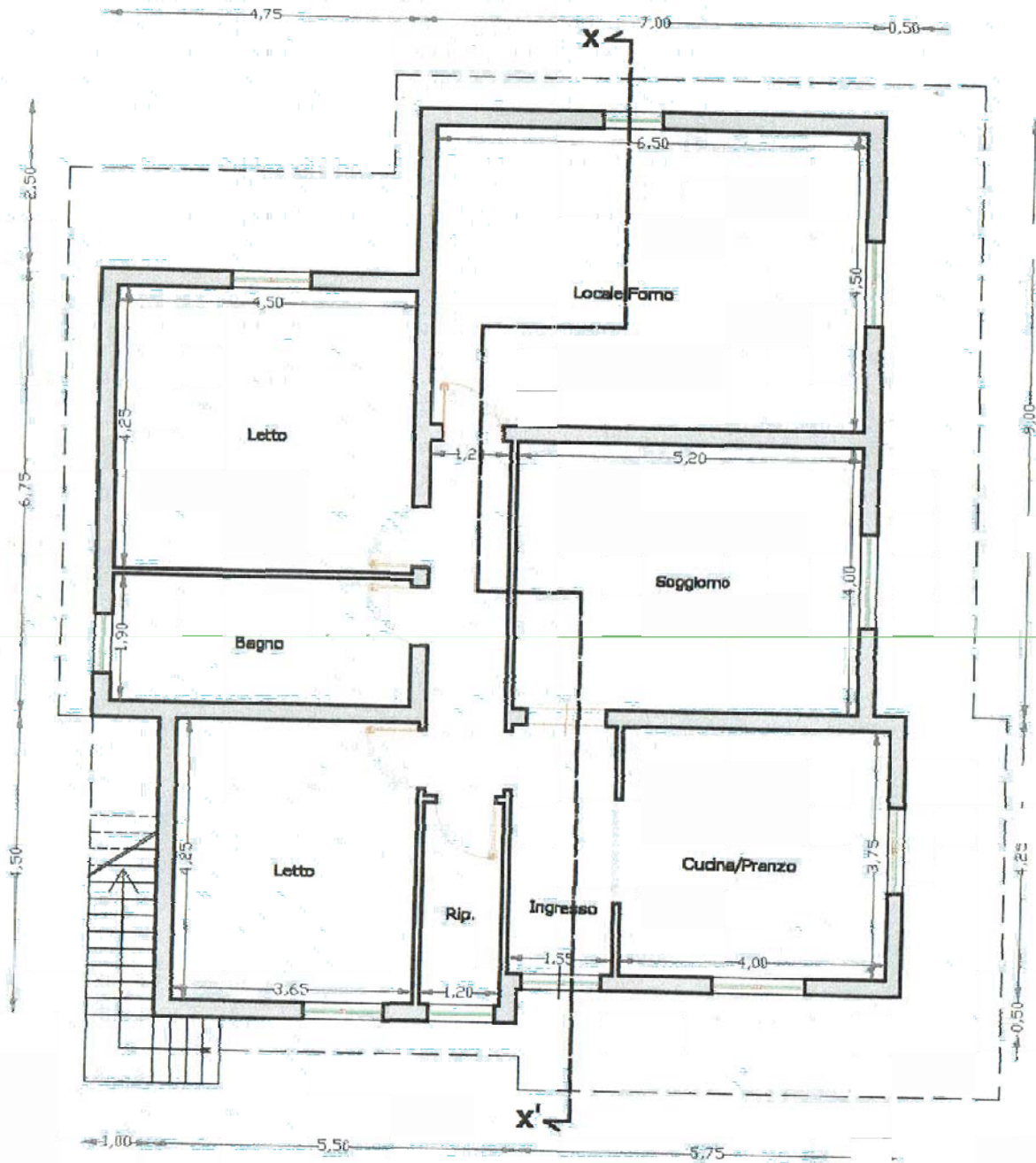

PIANTA PIANO TERRA

PLANIMETRIA SOTTOTETTO (come da C.E. n° 7 del 11/02/2014)

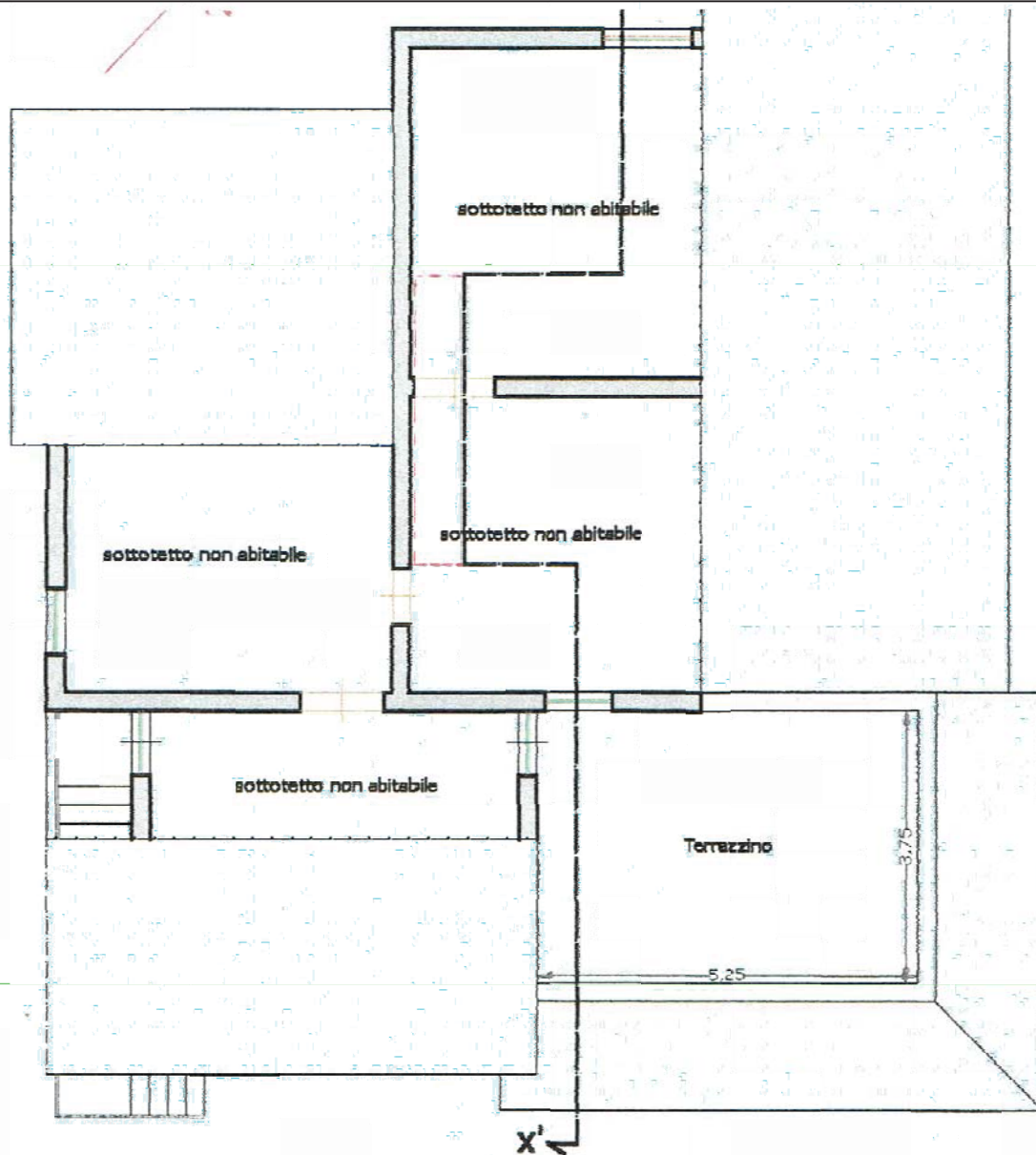

PIANTA SOTTOTETTO

Particolare distanza da rotaia (come da Autorizz. Ferrovia dello Stato)

Costruzione esistente di
proprietà di terzi

