

ALBUM FOTOGRAFICO



1) Vista Frontale dell'abitazione del fabbricato dove è inserita l'unità immobiliare;



2) Vista laterale (da via S. Cosma) dell'abitazione del fabbricato dove è inserita l'unità immobiliare;



3) Scala d'accesso al ballatoio di distribuzione comune per raggiungere il secondo piano;



4) Scala d'accesso al ballatoio al secondo piano;



5) Corridoio d'accesso all'appartamento al secondo piano;



6) Vista dell'ingresso all'abitazione dall'interno;



7) Vista dell'ingresso verso la cucina;



8) Vista della cucina dove è posizionata la caldaia;



9) Vista della soggiorno;

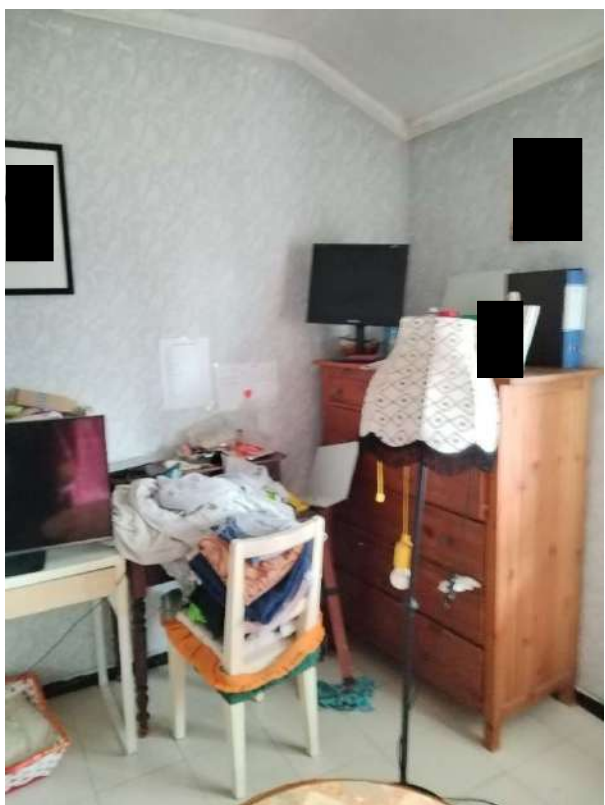

10) Vista della soggiorno;



11) Vista della distribuzione bagno/ripostiglio;

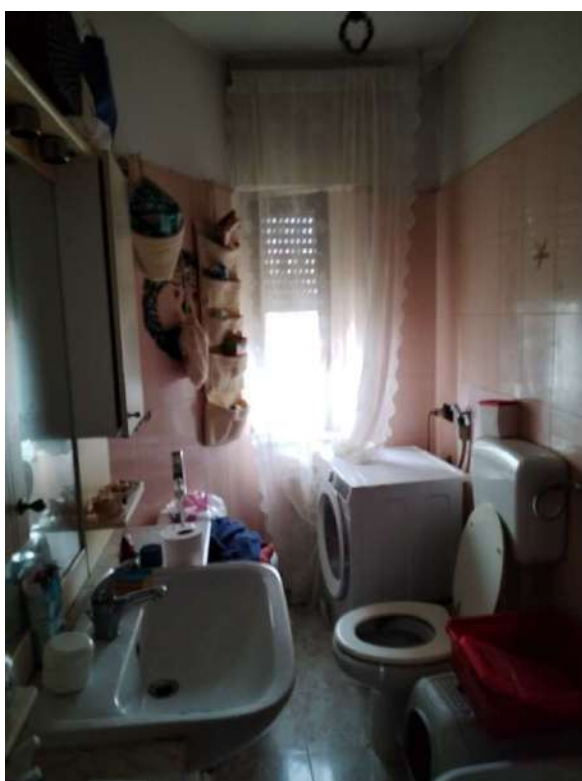

12) bagno;



13) bagno;



14) ripostiglio;



15) ripostiglio;



16) scala d'accesso al sottotetto;



17) locali nel sottotetto;



18) locali nel sottotetto;

