

**Agenzia del Territorio
CATASTO FABBRICATI
Ufficio Provinciale di
Firenze**

Dichiarazione protocollo n. FI0124143 del 18/05/2005

Planimetria di u.i.u. in Comune di Campi Bisenzio

Via San Lorenzo

civ. SNC

Identificativi Catastali:

Sezione:

Foglio: 19

Particella: 300

Subalterno: 506

Compilata da:
Lodovisi Mauro

Iscritto all'albo:
Geometri

Prov. Firenze

N. 2075

Scheda n. 1

Scala 1:100

PIANTA PIANO SECONDO

H = 2,70 ml

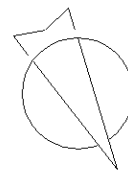
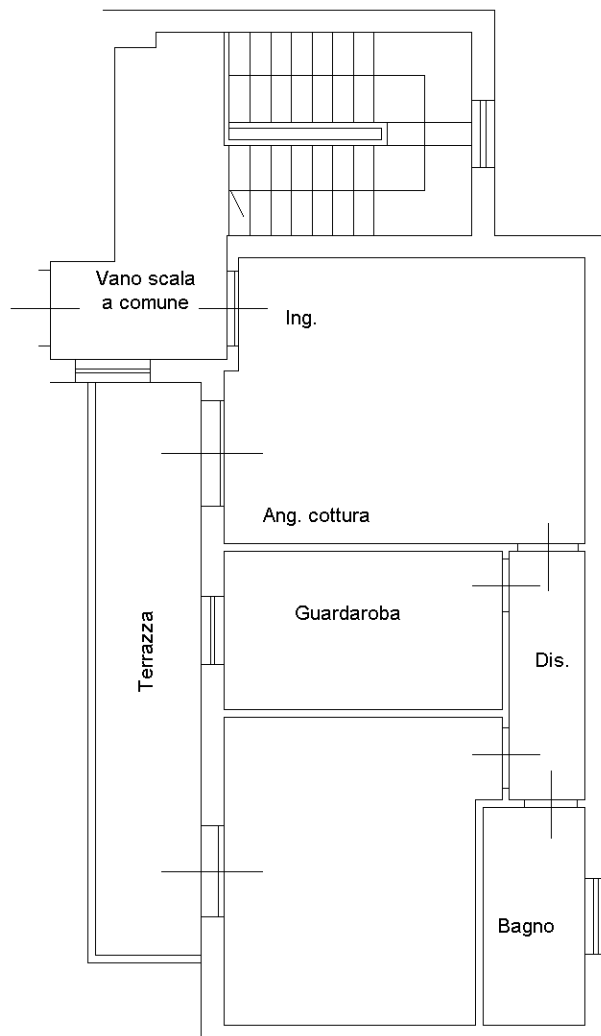

Ultima planimetria in atti