

MOD. AM (CEU)  
LINE  
300

MINISTERO DELLE FINANZE  
DIPARTIMENTO DEL TERRITORIO  
**CATASTO EDILIZIO URBANO** (RDL 13-4-1939, n. 652)  
via **B. ANTELLAMI**  
Planimetria di u.i.u. in Comune di **SAL SOMMAGGIORE**



MODULARIO  
B. 07. n. 495

via **B. ANTELLAMI** ..... civ. 2.

**PIANO PRIMO**

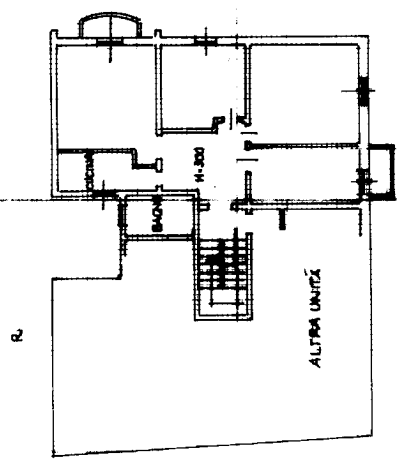

VIA ANTELLAMI

RAG.

VIA ANTELLAMI

**PIANO INTERATO**

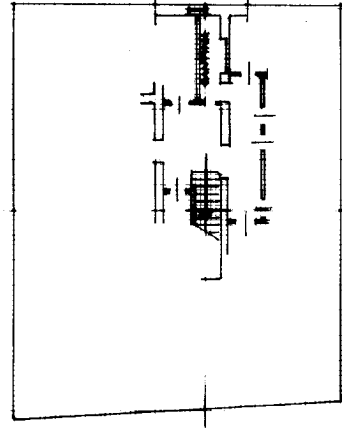

**PIANO SOTTOTERO**

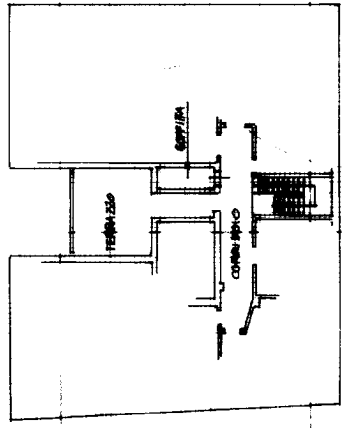

ORIENTAMENTO



Collegio Geometri  
della Provincia di Piacenza  
N. 10.11.1  
**BRUNO MANGIAVACCA**

SCALA DI 1:200

RISERVATO ALL'UFFICIO  
**A 1430**

8 MAR 1999

Compilata dal .....  
S. GEOMETRA **BRUNO MANGIAVACCA**  
iscritto all'albo de I. GEOMETRI  
della provincia di PIACENZA n. 581

Dichiarazione di N.C.   
Denuncia di variazione   
Identificativi catastali  
F. 21 sub. 12  
n. 294

In data 10/3/99 Firma **Bruno Mangiavacca**

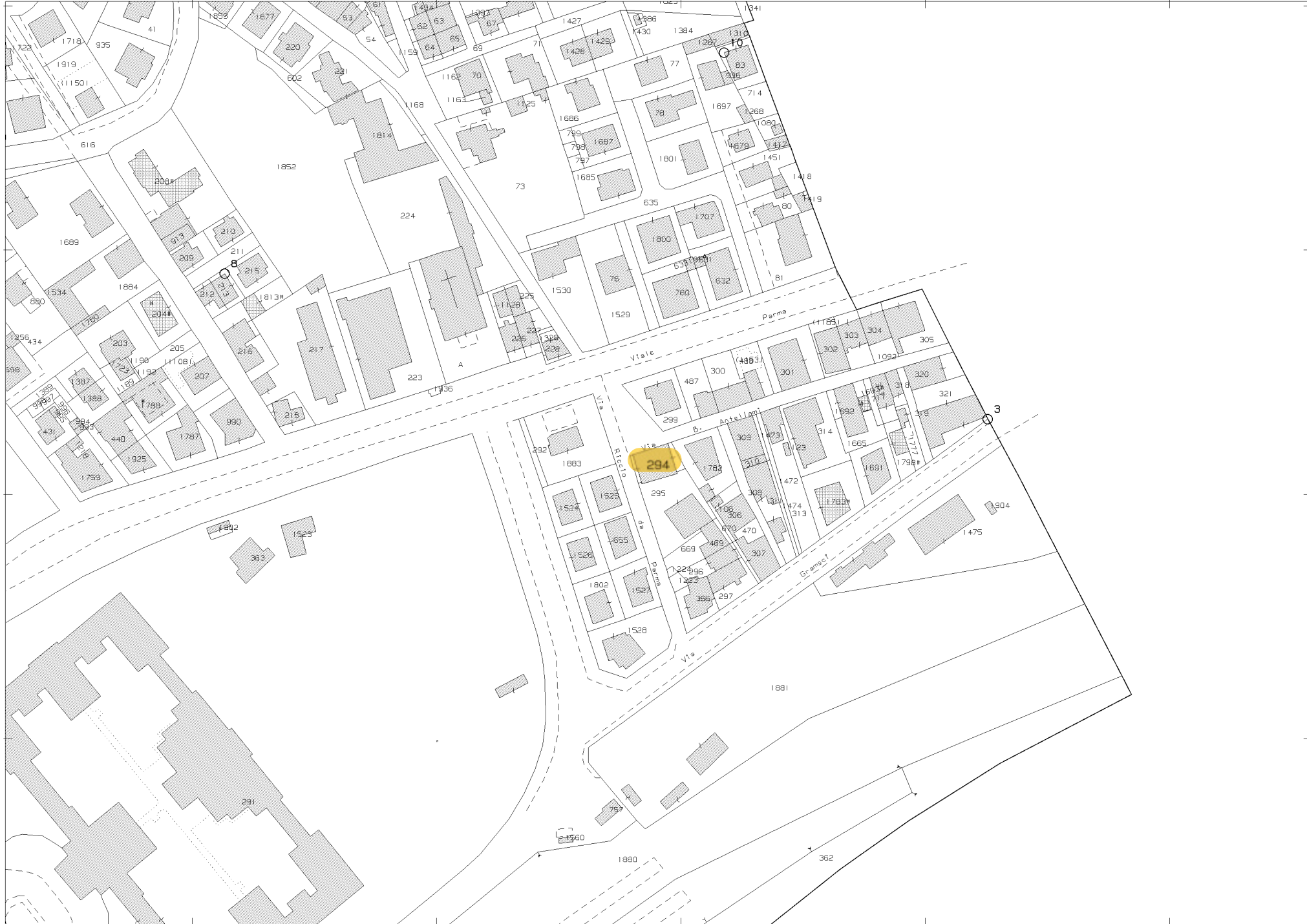

N=54800

E=38300

1 Particella: 294

Firmato Da: DOMENEGOTTI MARGHERITA Emesso Da: NAMIRIAL CA FIRMA QUALIFICATA Serial#: 28fa1d5710765053

Comune: (PR) SALSOMAGGIORE  
Foglio: 21  
Scala originale: 1:2000  
Dimensione cornice: 534.000 x 378.000 met  
Protocollo pratica T120283/2024  
6-Mag-2024 11:15:48