

Immobili oggetto di E.I.

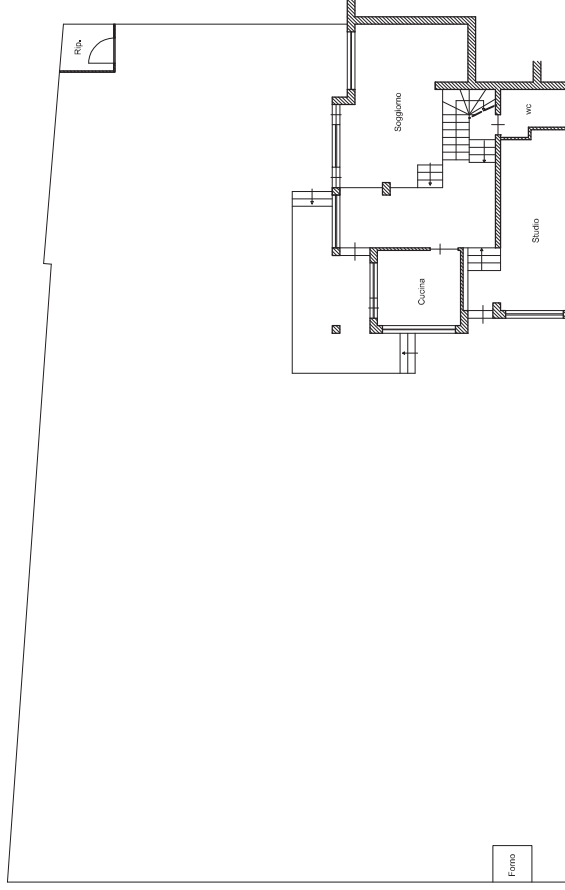

PIANO TERRA sub 2

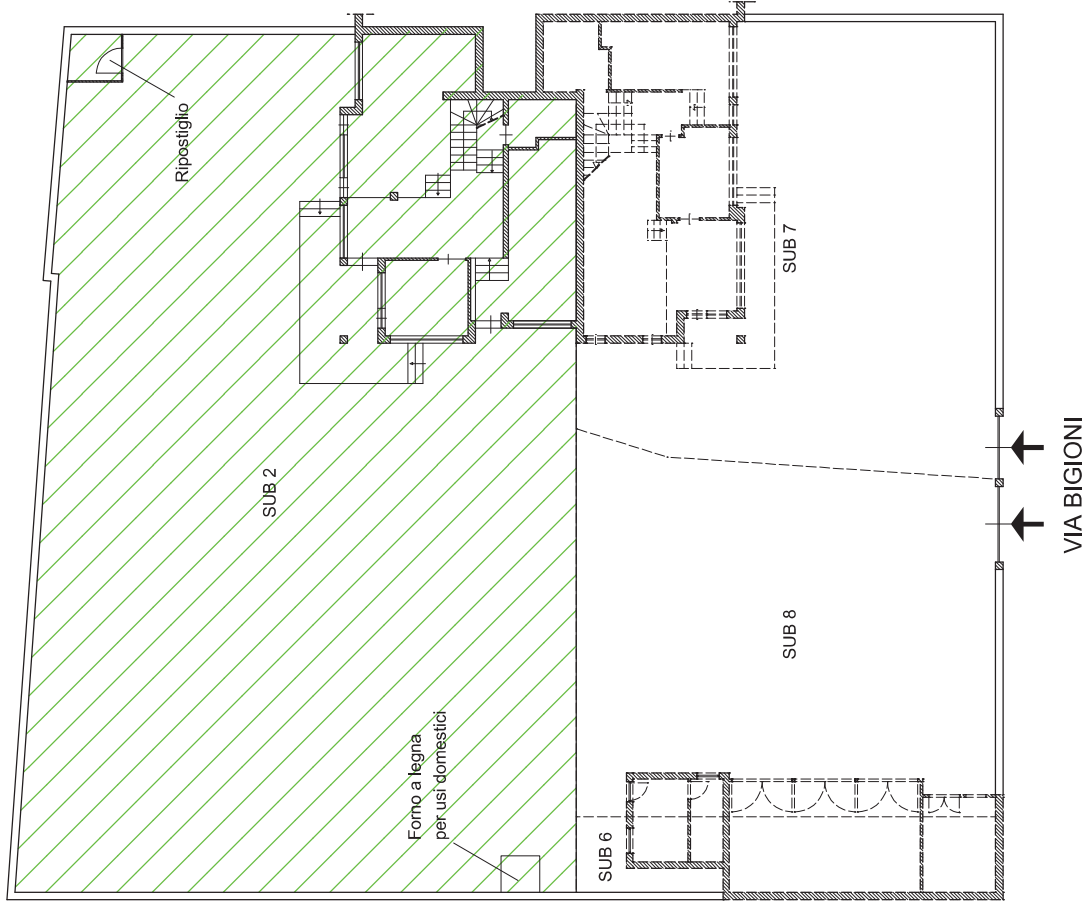
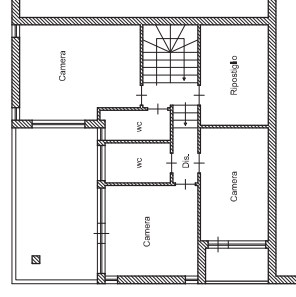

PIANO PRIMO sub 2

TAVOLA 1 - 1:200

TRIBUNALE DI MASSA

C.T.U. ARCHITETTO LINO GIORGINI - VIA D'ANNUNZIO 215/A - SERAVEZZA (LU)

E.I. N. 78/2014 PROMOSSA DALLA SIG. RA GLORIA LAIS
CONTRO IL SIG. SILVESTRO LAIS
IMMOBILI SITI IN CARRARA (MS) VIA BIGIONI