

Agenzia delle Entrate
CATASTO FABBRICATI
 Ufficio provinciale di Grosseto

ELABORATO PLANIMETRICO	Compiato da: Sani Lara	Iscritto all'albo: Architetti	Prov. Grosseto	N. 326
Comune di Castel Del Piano	Sezione: Foglio: 31	Particella: 427	Protocollo n. GR0031624	del 31/03/2015
Dimostrazione grafica dei subaltri			Tipo Mappale n.	del
			Scala 1 : 500	

Data: 30/03/2021 - n. T389913 - Richiedente: Telematico
 Totale schede: 2 - Formato di acquisizione: A3(297x420) - Formato stampa richiesto: A3(297x420) - Fattore di scala non utilizzabile
 Ultima planimetria in atti

Data: 30/03/2021 - n. T389913 - Richiedente: Telematico

IMMOBILE 1

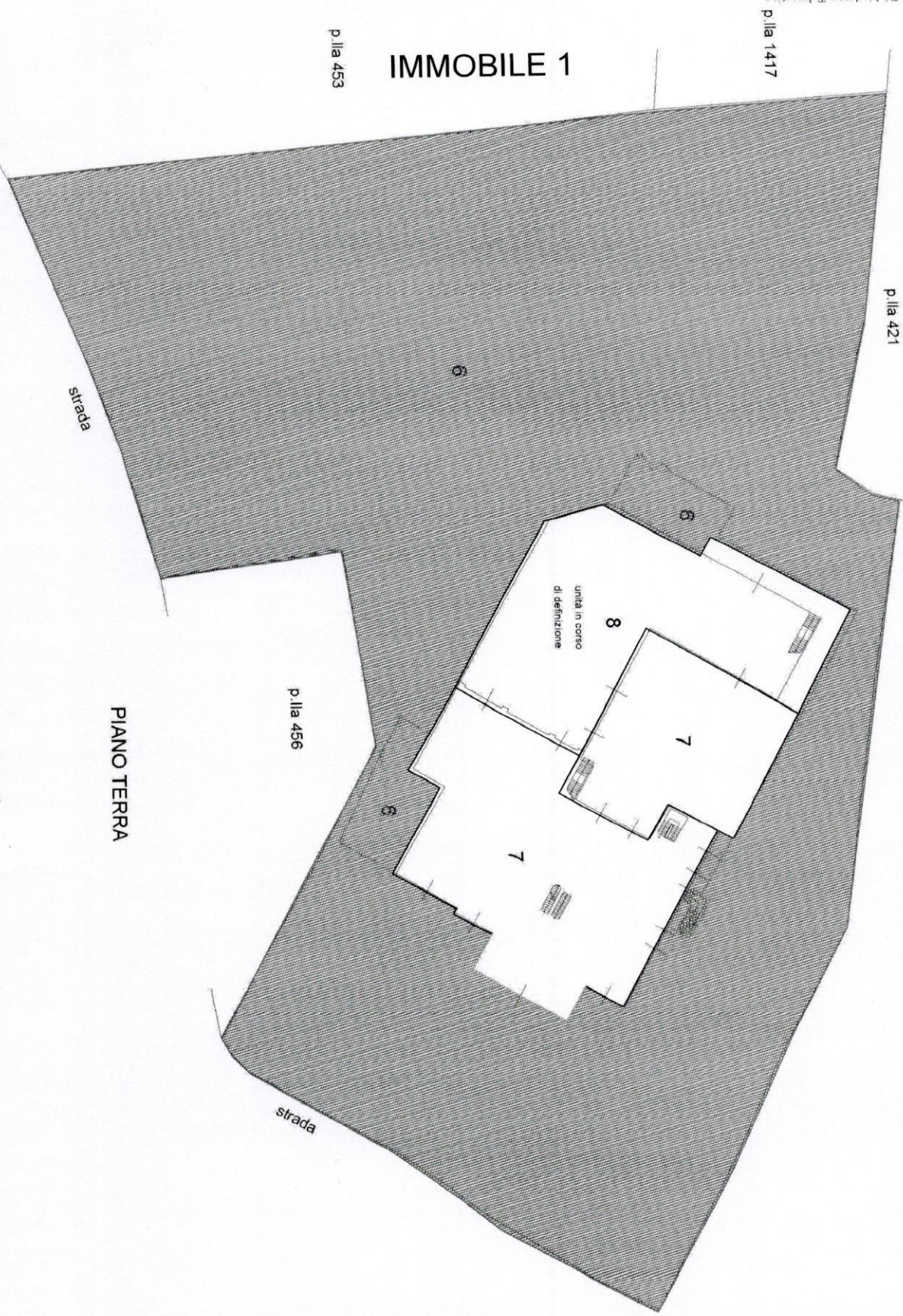

PIANO TERRA

Sup. corte esterna al netto del fabbricato = 8.970 MQ



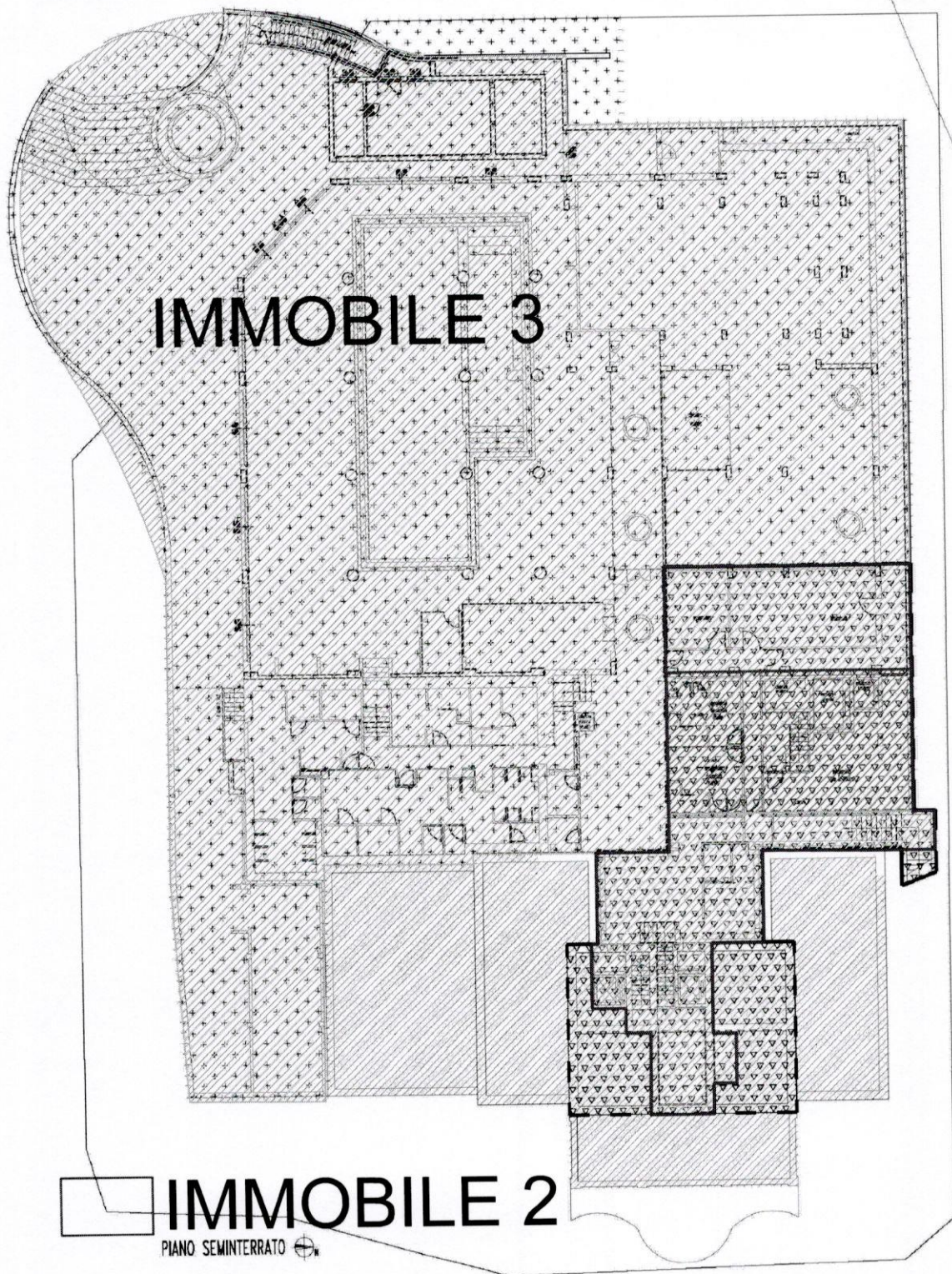

PIANO INTERRATO



Sup. fabbricato in costruzione
 Immobile 2 (sub. 7) = 250 MQ
 Immobile 3 (sub. 8) = 2.150 MQ

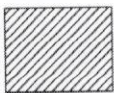

Sup. commerciale pertinenze esterne = n.p.



Sup. commerciale struttura ricettiva = 128 MQ

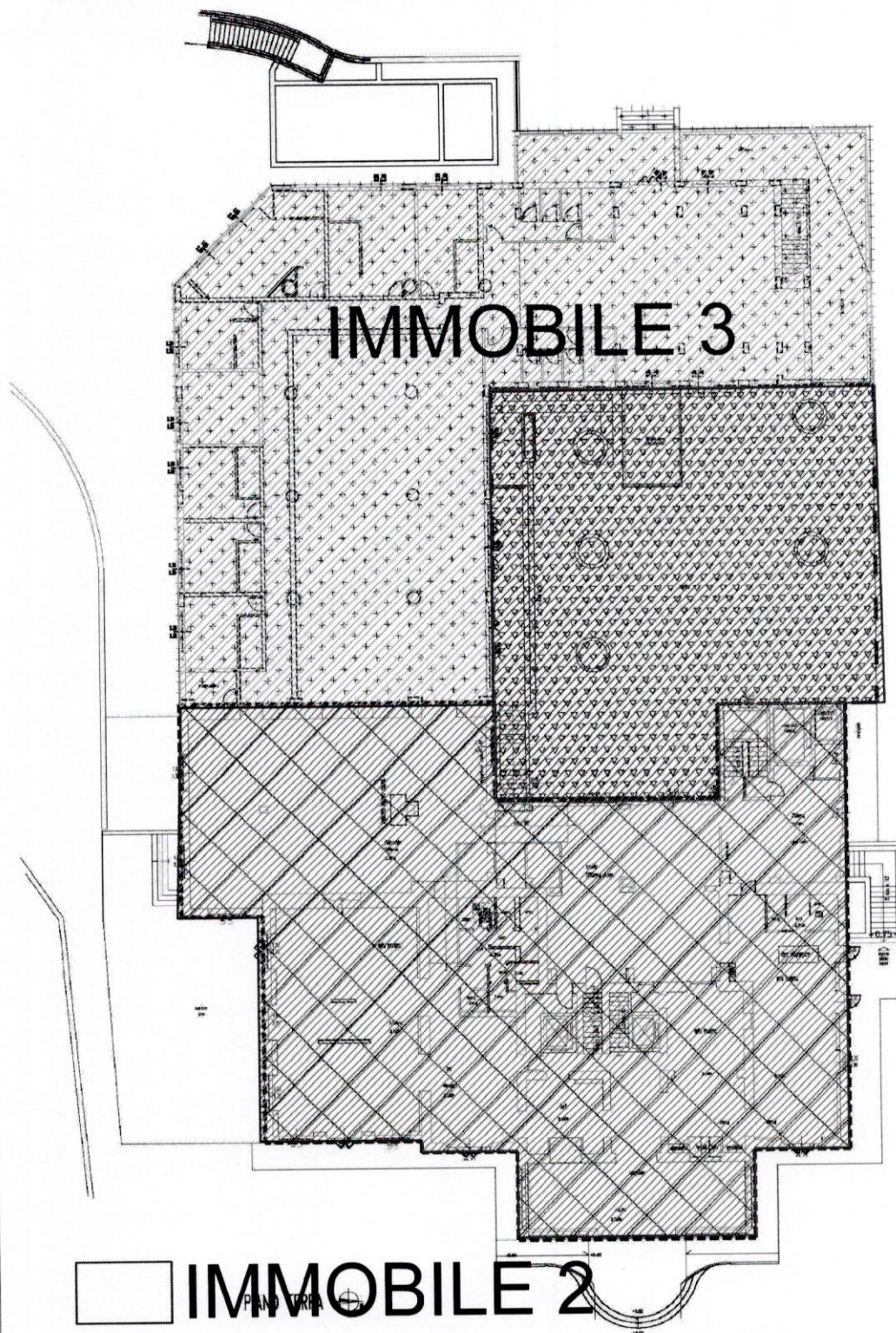

PIANO TERRA



Sup. fabbricato in costruzione = 850 MQ

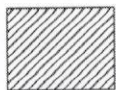

Sup. commerciale pertinenze esterne = 485 MQ



Sup. commerciale struttura ricettiva = 930 MQ

- 
 parte in fase di costru
- 
 parte su cui è già stata
 lavori ed agibilità
- 
 parte per cui si effettua
 agibilità

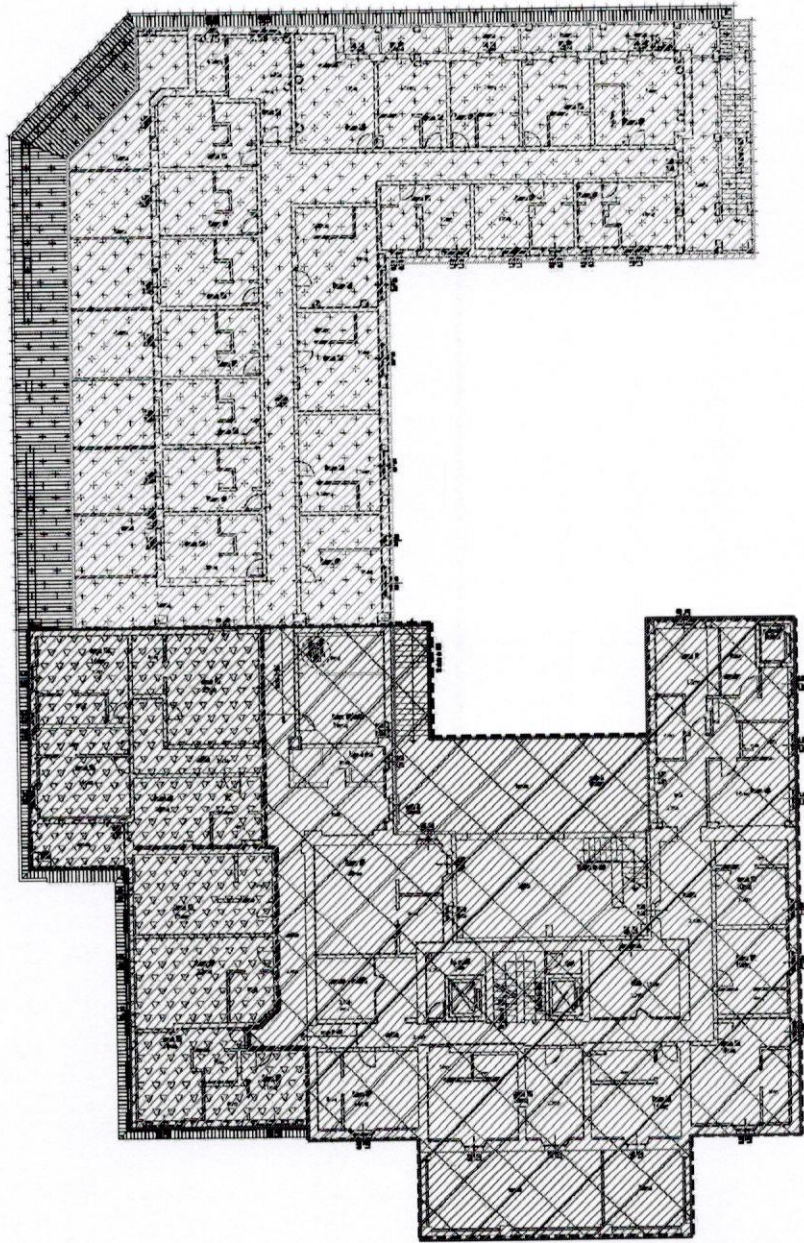

 **IMMOBILE** PIANO PRIMO 15% **2**

PIANO PRIMO



Sup. fabbricato in costruzione = 690 MQ

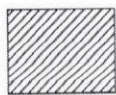

Sup. commerciale pertinenze esterne = 134 MQ

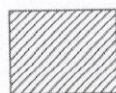

Sup. commerciale struttura ricettiva = 800 MQ

parte in fase di costruzione



parte su cui è già stata presentata fine lavori ed agibilità



parte per cui si effettua fine lavori ed agibilità

Abitare
Studio Tecnico Associato

Viale Vittorio Veneto n° 25 - 58033 Castel del Piano (GR)
Tel. 0564 973187 - P.I. 01217220530
e-mail: l.sani@archiworld.it

Scala 1:200
Agosto 2014

BISTRUTTURAZIONE URBANISTICA ED AMPLIAMENTO VOLUMETRICO

FINE LAVORI/AGIBILITÀ - CONSISTENZA FINALE

committente

ubicazione
Via Roma 7
Castel del Piano GR

tavola riassuntiva delle parti in stato di costruzione, in stato di agibilità già presentata e lo stato oggetto della presente agibilità

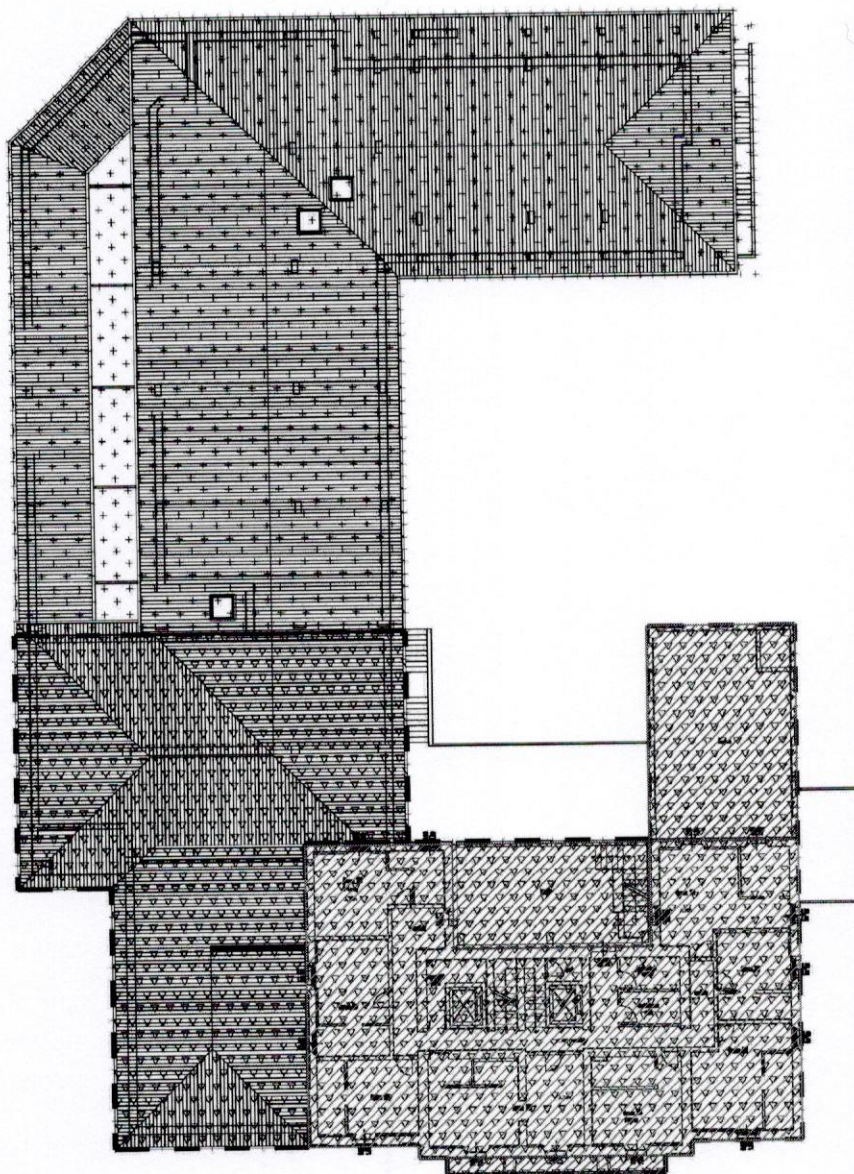

IMMOBILE 2

PIANO SECONDO

PIANO SECONDO



Sup. fabbricato in costruzione = n.p.



Sup. commerciale pertinenze esterne = 145 MQ



Sup. commerciale struttura ricettiva = 335 MQ

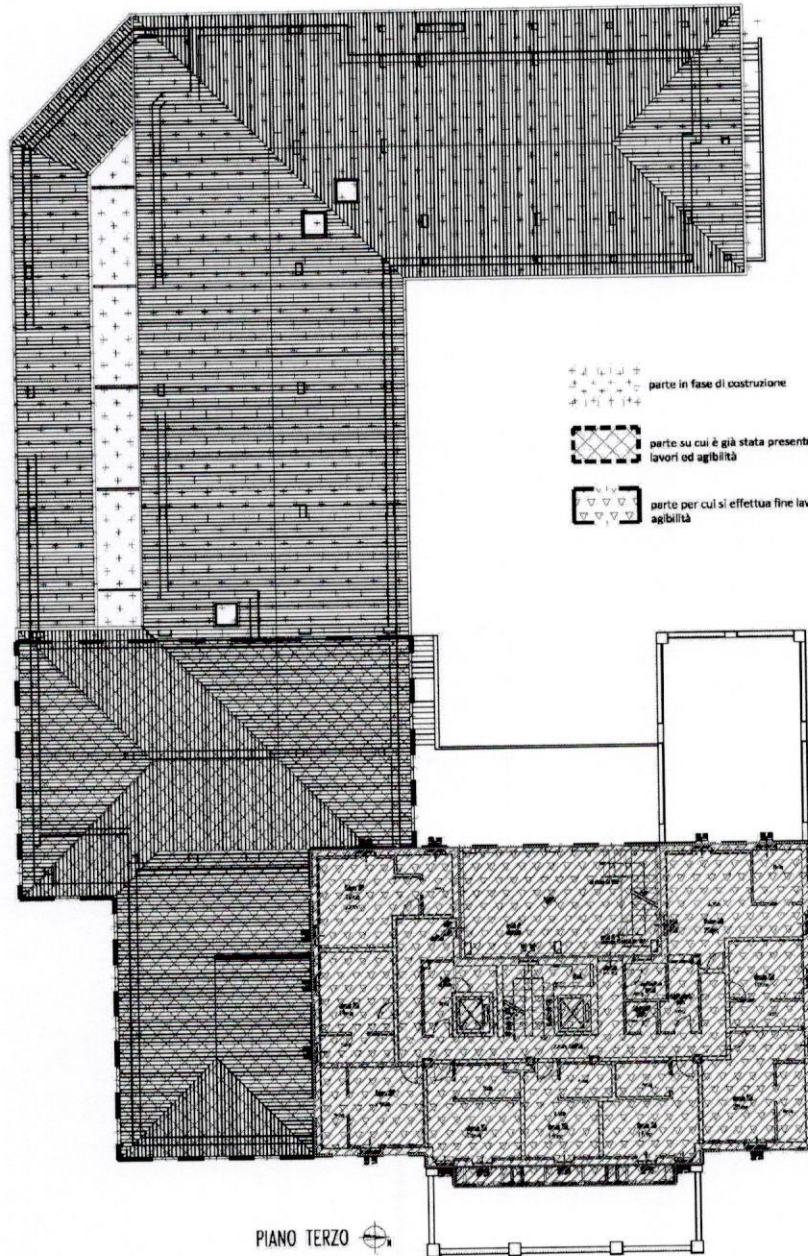

IMMOBILE 2

PIANO TERZO



Sup. fabbricato in costruzione = n.p.

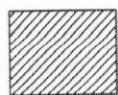

Sup. commerciale pertinenze esterne = 70 MQ



Sup. commerciale struttura ricettiva = 340 MQ

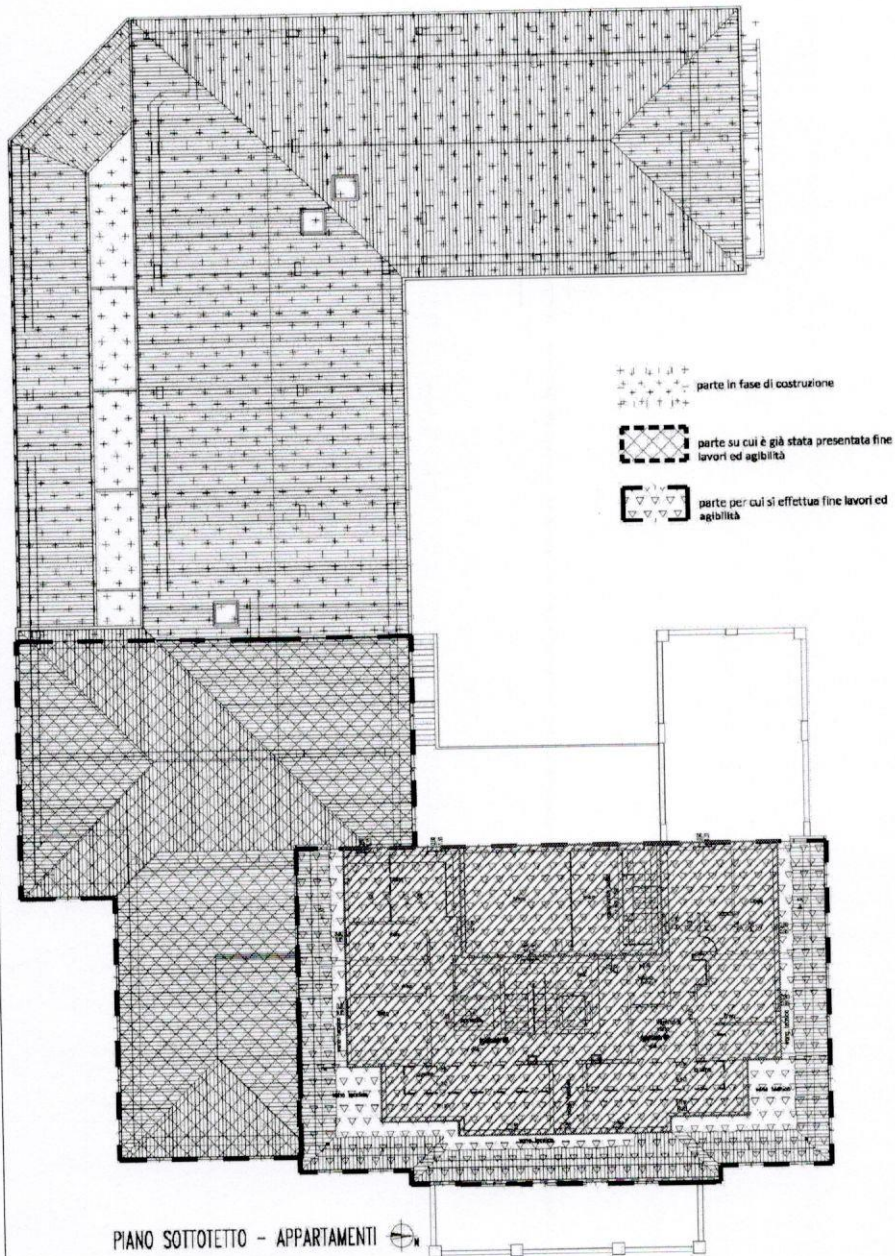

IMMOBILE 2

PIANO SOTTOTETTO



Sup. fabbricato in costruzione = n.p.



Sup. commerciale pertinenze esterne = 58 MQ



Sup. commerciale appart. sottotetto = 243 MQ

**Agenzia delle Entrate
CATASTO FABBRICATI
Ufficio Provinciale di
Grosseto**

Dichiarazione protocollo n. GR0031624 del 31/03/2015

Planimetria di u.i.u. in Comune di Castel Del Piano

Via Roma

civ. 6

Identificativi Catastali:

Sezione:
Foglio: 31
Particella: 427
Subalterno: 7

Compilata da:
Sani Lara

Iscritto all'albo:
Architetti

Prov. Grosseto

N. 326

Scheda n. 1

Scala 1:200

 ELEMENTI PRESENTI O COSTRUITI

 ELEMENTI ASSENTI O NON COSTRUITI

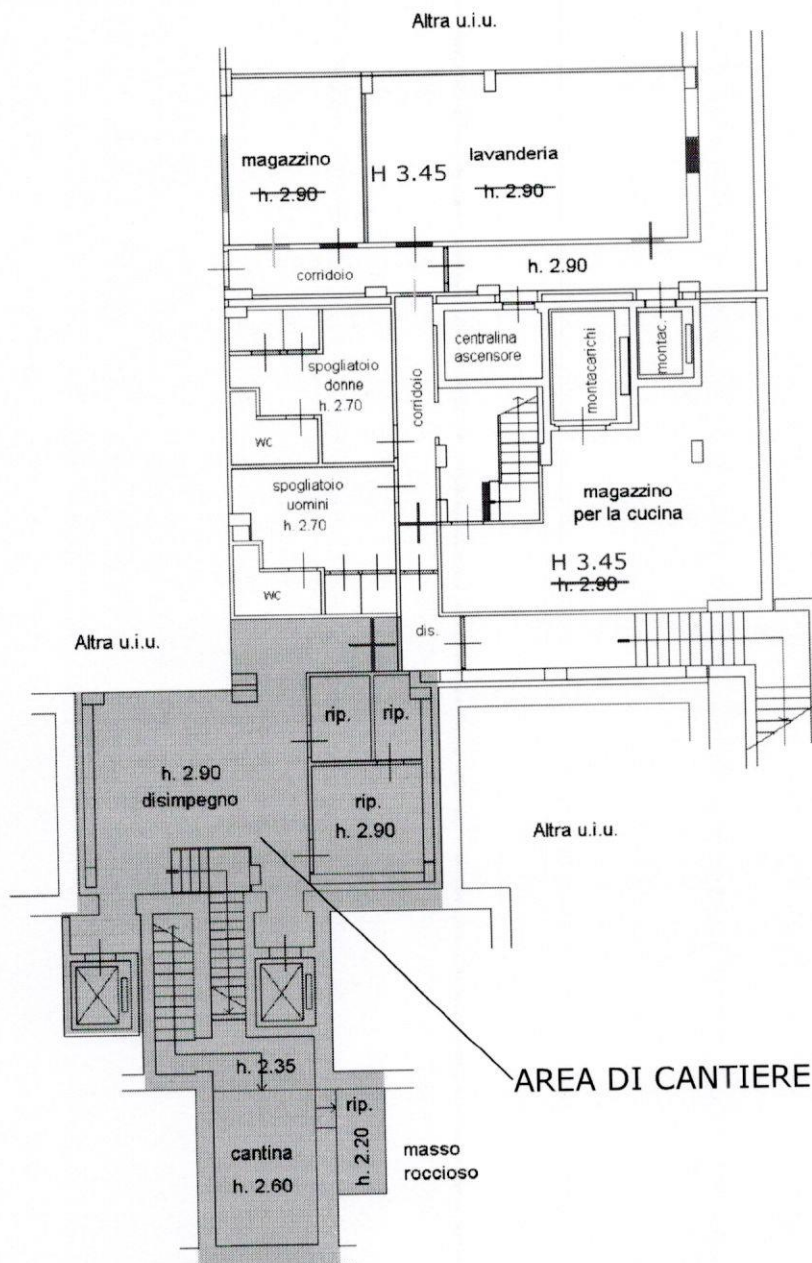

PIANO PRIMO SOTTOSTRADA



Ultima planimetria in atti

Data: 30/03/2021 - n. T391912 - Richiedente: MZZFNC86R50E202Q

Totale schede: 4 - Formato di acquisizione: A4(210x297) - Formato stampa richiesto: A4(210x297)



Catasto dei Fabbricati - Situazione al 30/03/2021 - Comune di CASTEL DEL PIANO (C085) - Foglio: 31 - Particella: 427 - Subalterno: 7 - VIA ROMA n. 6 piano: S1-T1-2-3-4;

Compilata da:
Sani Lara
Iscritto all'albo:
Architetti
Prov. Grosseto
N. 326

Identificativi Catastali:
Sezione:
Foglio: 31
Particella: 427
Subalterno: 7

Dichiarazione protocollo n. GR0031624 del 31/03/2015
Planimetria di u.i.u. in Comune di Castel Del Piano
Via Roma
civ. 6

Agenzia delle Entrate
CATASTO FABBRICATI
Ufficio provinciale di Grosseto

 ELEMENTI PRESENTI O COSTRUITI
 ELEMENTI ASSENTI O NON COSTRUITI

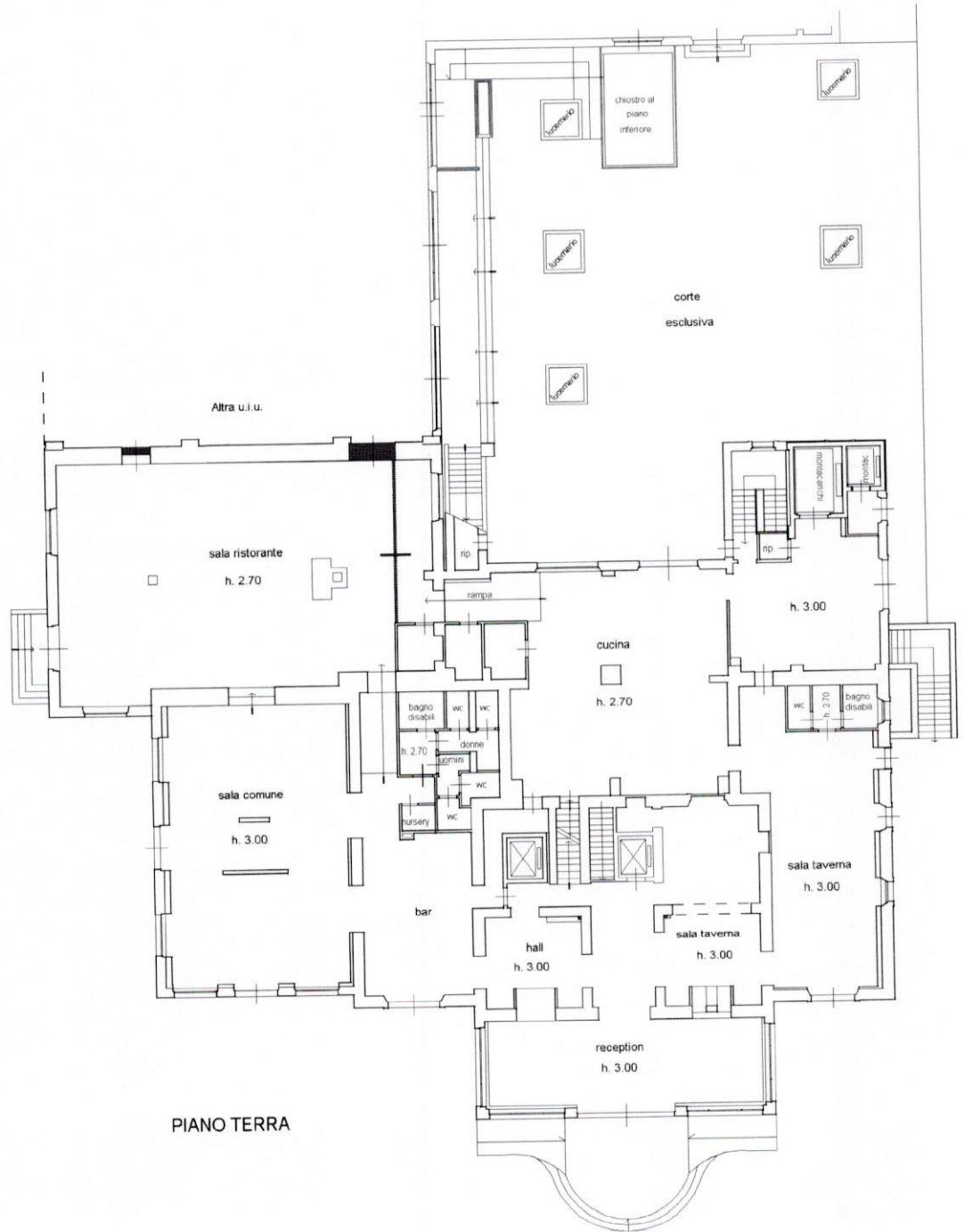

PIANO TERRA



Ultima planimetria in atti

Data: 30/03/2021 - n. T391912 - Richiedente: MZZFNC86R50E202Q

Totale schede: 4 Formato di acquisizione: A3(297x420) - Formato stampa richiesto: A4(210x297)

Catasto dei Fabbricati - Situazione al 30/03/2021 - Comune di CASTEL DEL PIANO (C085) - Foglio: 31 - Particella: 427 - Subalterno: 7 - VIA ROMA n. 6 piano: S1-T-1-2-3-4;



Compilata da:
Sani Lara
Iscritto all'albo:
Architetti
Prov. Grosseto
N. 356

Identificativi Catastali:
Sezione:
Foglio: 31
Particella: 427
Subalterno: 7

Dichiarazione protocollo n. GR0031624 del 31/03/2015
Planimetria di u.i.u. in Comune di Castel Del Piano
Via Roma
civ. 6

Agenzia delle Entrate
CATASTO FABBRICATI
Ufficio provinciale di Grosseto

Scheda n. 1
Scala 1: 200

 ELEMENTI PRESENTI O COSTRUITI
 ELEMENTI ASSENTI O NON COSTRUITI

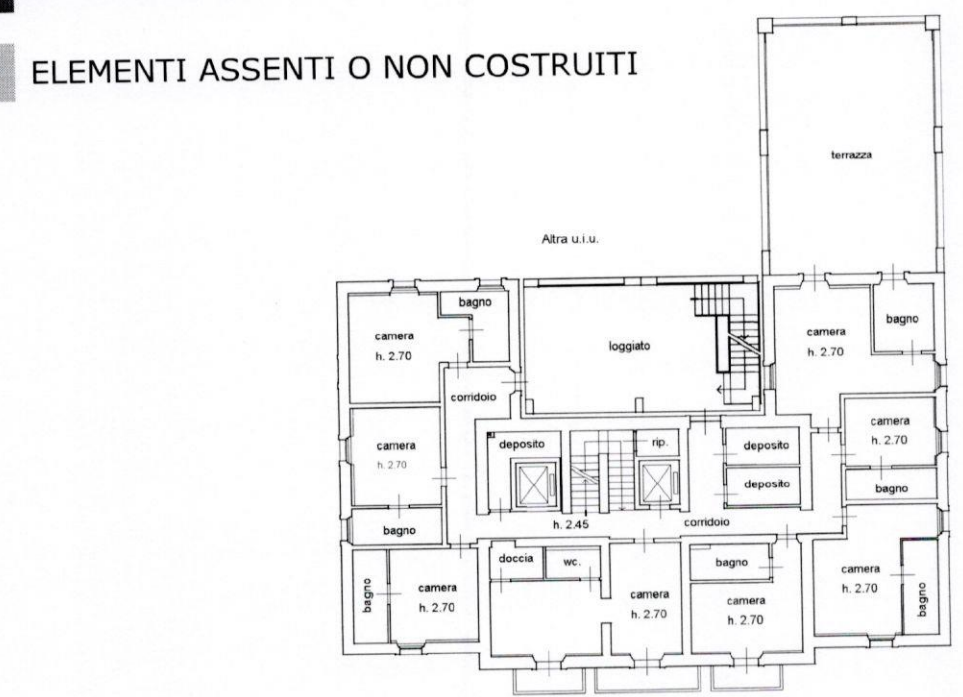

PIANO SECONDO

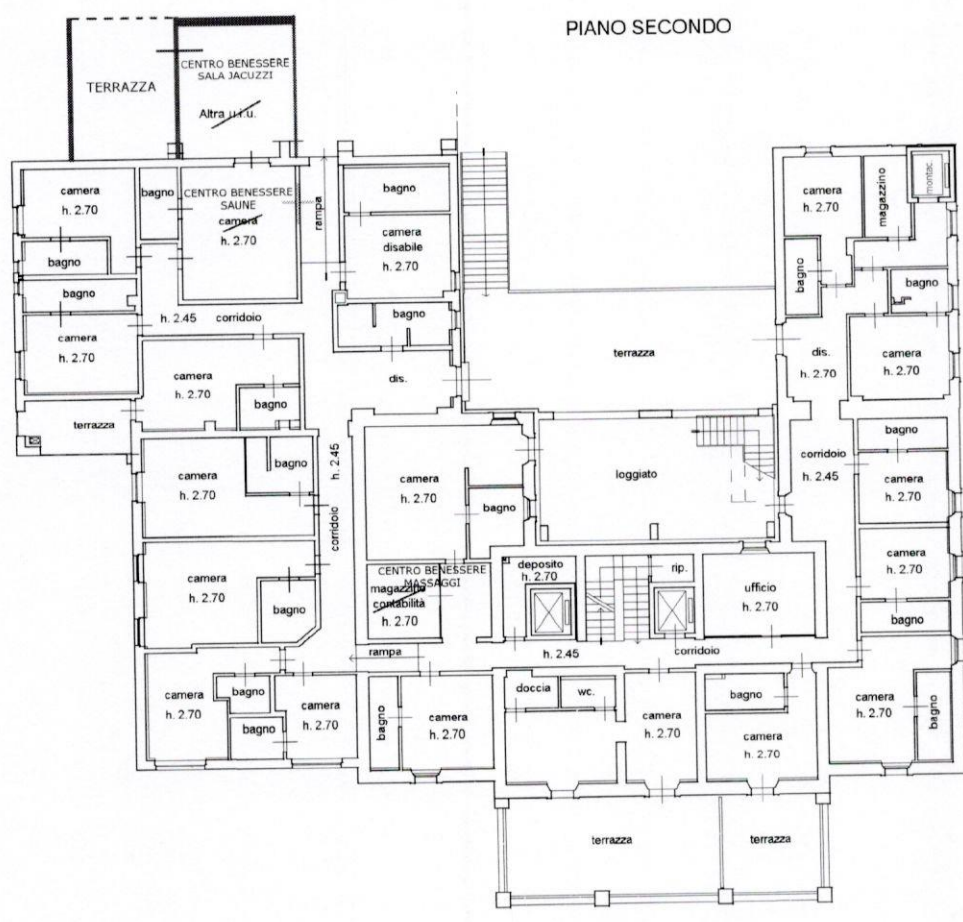

PIANO PRIMO



Ultima planimetria in atti

Data: 30/03/2021 - n. T391912 - Richiedente: MZZFNC86R50E202Q
Totale schede: 4 Formato di acquisizione: A3(297x420) - Formato stampa richiesto: A4(210x297)

num 01
Catasto dei Fabbricati - Simulazione al 30/03/2021 - Comune di CASTEL DEL PIANO (C085) - Foglio: 31 - Particella: 427 - Subalterno: 7 -
VIA ROMA n. 6 piano: S1-T-1-2-3-4;

Agenzia delle Entrate
CATASTO FABBRICATI
 Ufficio Provinciale di
Grosseto

Dichiarazione protocollo n. GR0031624 del 31/03/2015

Planimetria di u.i.u. in Comune di Castel Del Piano

Via Roma

civ. 6

Identificativi Catastali:

Sezione:
 Foglio: 31
 Particella: 427
 Subalterno: 7

Compilata da:
 Sani Lara

Iscritto all'albo:
 Architetti

Prov. Grosseto

N. 326

Scheda n. 4

Scala 1:200

ELEMENTI ASSENTI O NON COSTRUITI

ELEMENTI PRESENTI O COSTRUITI

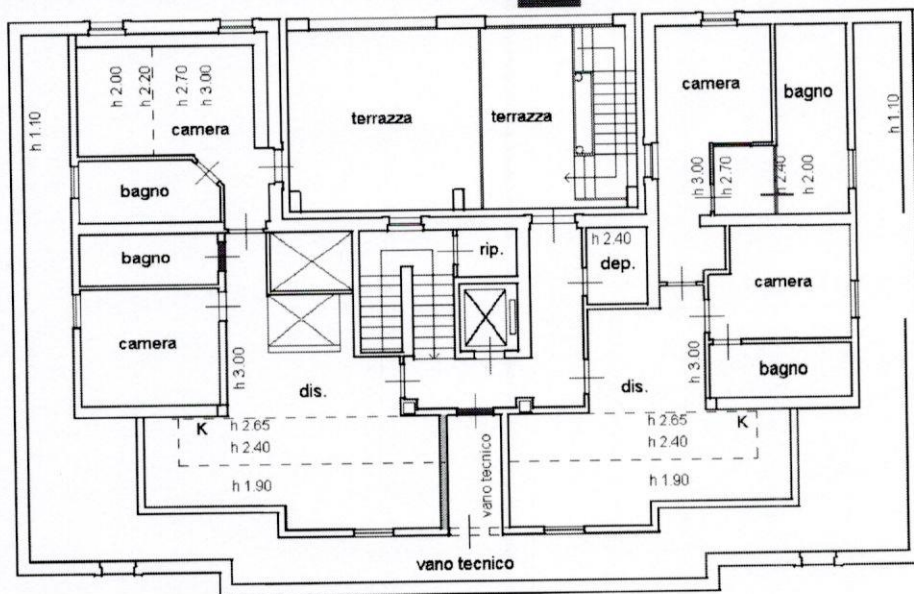

PIANO QUARTO
 (SOTTOTETTO)

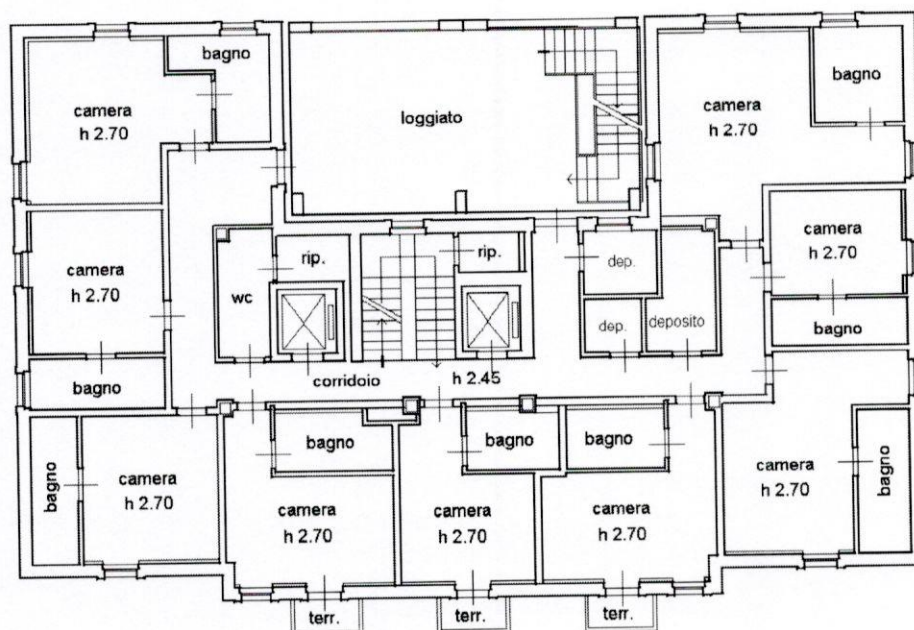

PIANO TERZO

Ultima planimetria in atti

Data: 30/03/2021 - n. T391912 - Richiedente: MZZFNC86R50E202Q

Totale schede: 4 - Formato di acquisizione: A4(210x297) - Formato stampa richiesto: A4(210x297)

Catasto dei Fabbricati - Situazione al 30/03/2021 - Comune di CASTEL DEL PIANO (C085) - Foglio: 31 - Particella: 427 - Subalterno: 7 -
 VIA ROMA n. 6 piano: S1-T-1-2-3-4;