

**Agenzia del Territorio
CATASTO FABBRICATI
Ufficio Provinciale di
Enna**

Dichiarazione protocollo n. EN0022634 del 28/02/2012

Planimetria di u.i.u. in Comune di Piazza Armerina

Via Padova

civ. 235-237

Identificativi Catastali:

Sezione:

Foglio: 136

Particella: 750

Subalterno: 51

Compilata da:

Sauli Salvatore

Iscritto all'albo:
Geometri

Prov. Enna

N. 00733

Scheda n. 1

Scala 1:200

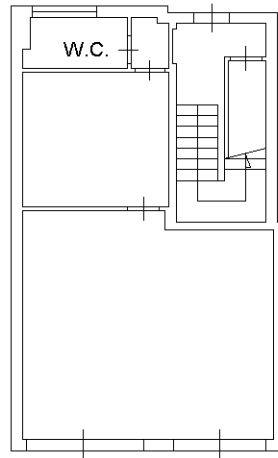

Piano terra
(p. a. e. S1)
H = 3.50



Ultima planimetria in atti