

**Agenzia del Territorio
CATASTO FABBRICATI
Ufficio Provinciale di
Prato**

Dichiarazione protocollo n. PO0028987 del 17/03/2010

Planimetria di u.i.u. in Comune di Prato

Via Adige

civ. 5

Identificativi Catastali:

Sezione:

Foglio: 35

Particella: 1005

Subalterno: 501

Compilata da:

Sottosanti Paolo

Iscritto all'albo:

Geometri

Prov. Prato

N. 466

Scheda n. 1

Scala 1:200

PIANO TERRA h:2.70

p.lla 44

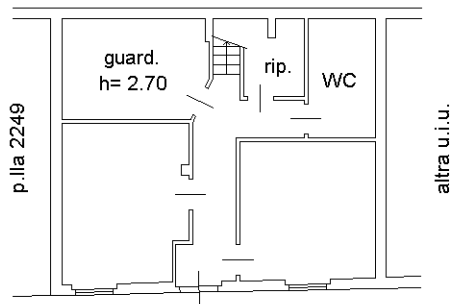

VIA ADIGE

PIANO PRIMO h:2.70



Nord



Ultima planimetria in atti

