

**Agenzia del Territorio  
CATASTO FABBRICATI  
Ufficio Provinciale di  
Padova**

Dichiarazione protocollo n. PD0267268 del 28/10/2005

Planimetria di u.i.u. in Comune di Torreglia

Via San Daniele

civ.

Identificativi Catastali:

Sezione:

Foglio: 6

Particella: 169

Subalterno: 10

Compilata da:  
Scarabello Antonio

Iscritto all'albo:  
Architetti

Prov. Padova

N. 274

Scheda n. 1

Scala 1:200

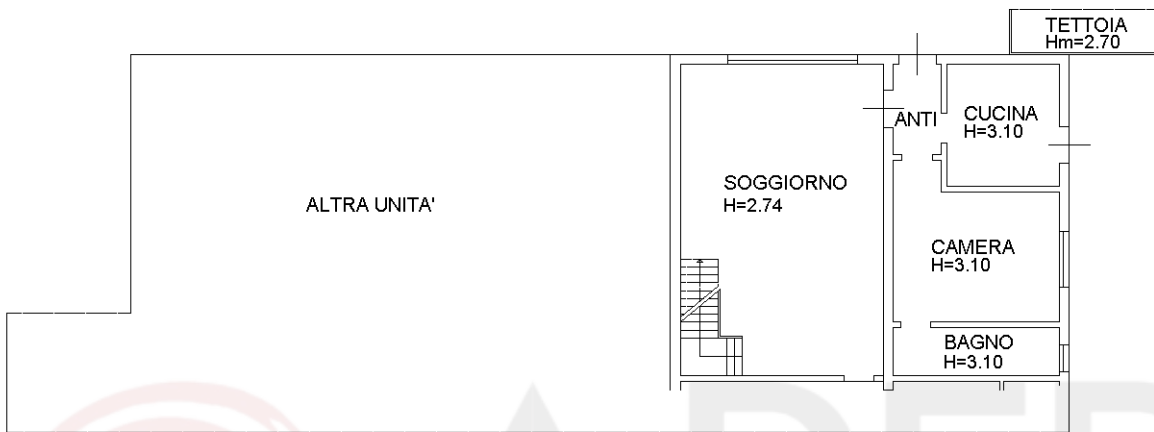

PIANO TERRA

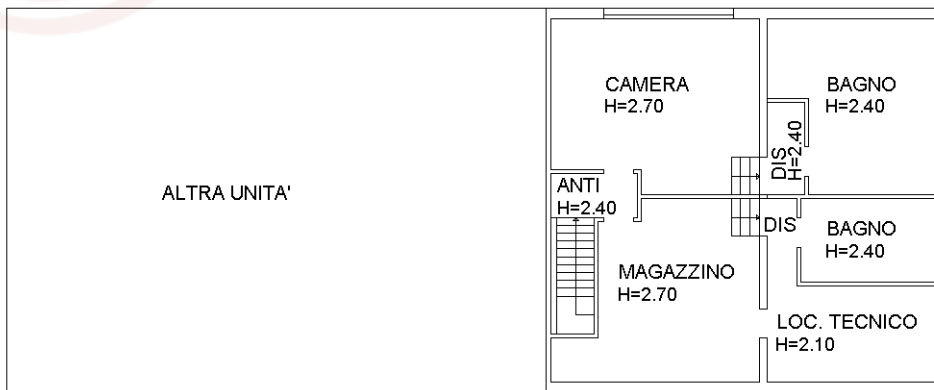

PIANO PRIMO

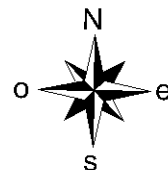

Ultima planimetria in atti

**Agenzia del Territorio  
CATASTO FABBRICATI  
Ufficio Provinciale di  
Padova**

Dichiarazione protocollo n. PD0267268 del 28/10/2005

Planimetria di u.i.u. in Comune di Torreglia

Via San Daniele

civ.

Identificativi Catastali:

Sezione:  
Foglio: 6  
Particella: 169  
Subalterno: 11

Compilata da:  
Scarabello Antonio  
Iscritto all'albo:  
Architetti

Prov. Padova

N. 274

Scheda n. 1

Scala 1:200



PIANO TERRA

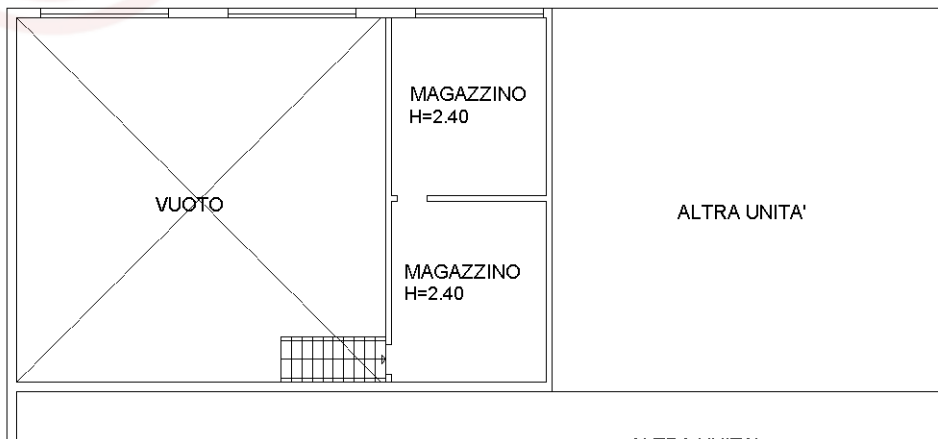

PIANO PRIMO

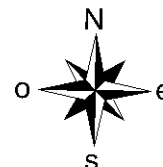

Ultima planimetria in atti

Catasto dei Fabbricati - Situazione al 10/11/2022 - Comune di TORREGLIA(L270) - < Foglio 6 - Particella 313 - Subalterno 2 > - Uiu graffata VIA SAN DANIELE Piano T-1