

Comune di Riesi

Appezamento di terreno, sito nel Comune di Riesi in contrada Ficuzza, censiti in catasto terreni al foglio 43, particella n. 52 .

Risulta divisa in n. 3 porzioni di coltura, così distribuite:

- Porzione AA con Qualità di Classe Mandorleto 2, di superficie 1ha 00are 00ca, censita in catasto terreni al foglio 43, particella 52, avente Reddito Dominicale pari a Euro 116,20 e Reddito Agrario pari ad Euro 38,73
- Porzione AB con Qualità di Classe Uliveto 2, di superficie 0ha 11are 00ca, censita in catasto terreni al foglio 43, particella 52, avente Reddito Dominicale pari a Euro 4,26 e Reddito Agrario pari ad Euro 2,84
- Porzione AC con Qualità di Classe Mandorleto 2, di superficie 0ha 48are 20ca, censita in catasto terreni al foglio 43, particella 52, avente Reddito Dominicale pari a Euro 33,29 e Reddito Agrario pari ad Euro 21,16



Comune di Riesi

Appezamento di terreno, sito nel Comune di Riesi in contrada Ficuzza, censiti in catasto terreni al foglio 43, particella n. 73 .

L'unità immobiliare oggetto di causa è di proprietà esclusiva al 100% [REDACTED]

[REDACTED] risulta unica porzione di coltura, così distribuita:

- Porzione unica, con Qualità di Classe Incolto, di superficie 0ha 21are 10ca, censita in catasto terreni al foglio 43, particella 73, avente Reddito Dominicale pari a Euro 8,17 e Reddito Agrario pari ad Euro 7,08



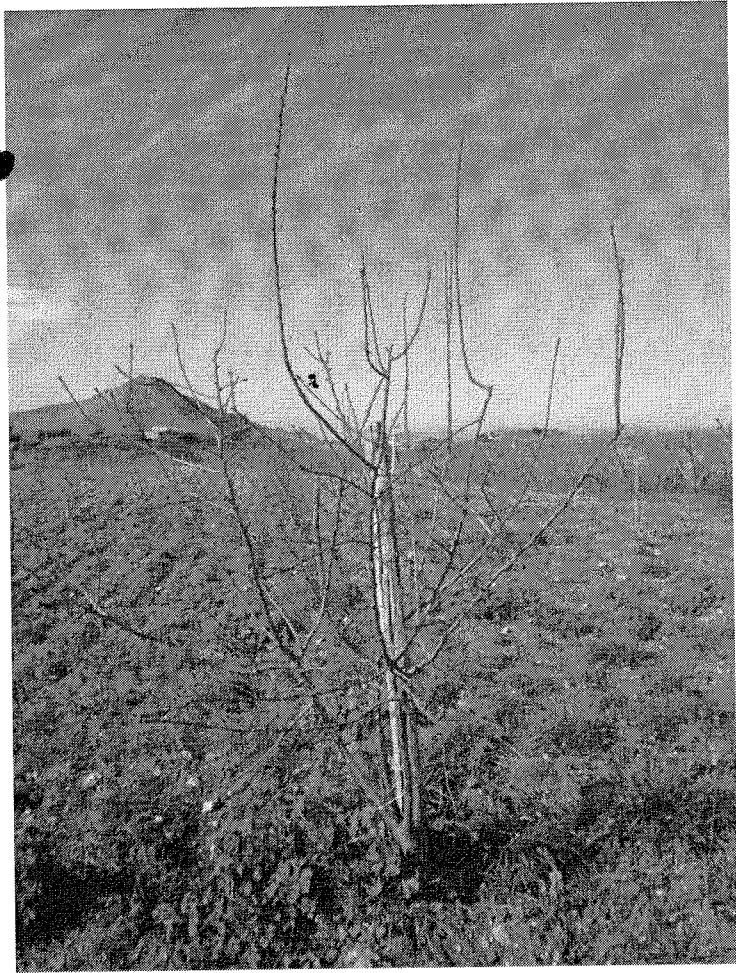

Digitized by Google

Comune di Butera :

Appezamento di terreno, sito nel Comune di Butera in contrada Gurazzi , censiti in catasto terreni al foglio 77, particella n. 53 .

L'unità immobiliare oggetto di causa è di proprietà esclusiva al 100% [REDACTED]

[REDACTED] risulta divisa in n. 2 porzioni di coltura, così distribuite:

- Porzione AA con Qualità di Classe Orto Irrig. , di superficie 1ha 46are 24ca, censita in catasto terreni al foglio 77, particella 53, avente Reddito Dominicale pari a Euro 543,79 e Reddito Agrario pari ad Euro 226,58
- Porzione AB con Qualità di Classe Vigneto 1, di superficie 1ha 00are 16ca, censita in catasto terreni al foglio 77, particella 53, avente Reddito Dominicale pari a Euro 131,91 e Reddito Agrario pari ad Euro 46,56.



