

Bene oggetto di Esecuzione Immobiliare 308/2022

Comune di Certaldo - F. 59 - p.lla 668 sub. 31 (abitazione) e 10 (garage)

Planimetria Piano Terzo Abitazione e Piano Terreno Garage - Scala 1:100

Stato Rilevato

PIANO TERZO

(H=2,90)

Stato Rilevato

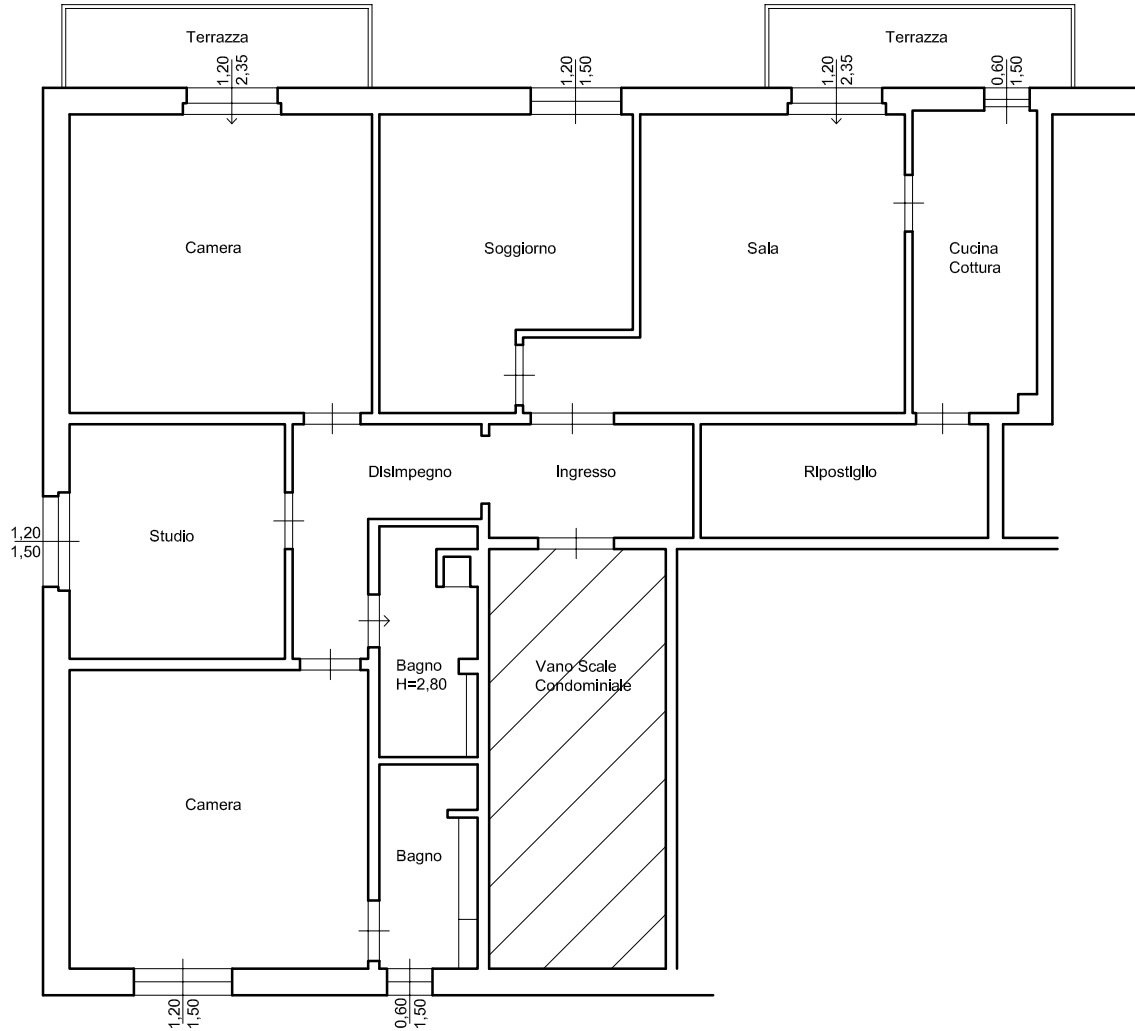

PIANO TERRENO

Stato Rilevato

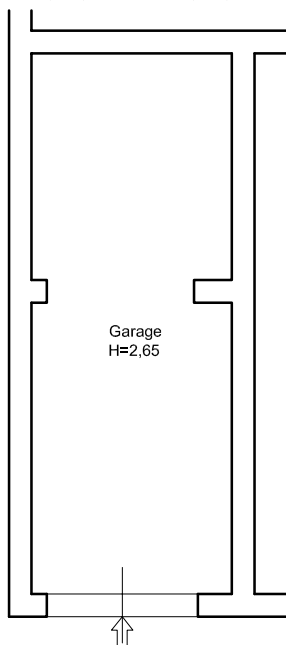

Orientamento



Bene oggetto di Esecuzione Immobiliare 308/2022

Comune di Certaldo - F. 59 - p.lla 668 sub. 31 (abitazione) e 10 (garage)

Planimetria Piano Terzo Abitazione e Piano Terreno Garage - Scala 1:100

Ultimo Stato Urbanistico

PIANO TERZO (H=2,90) Ultimo Stato Urbanistico

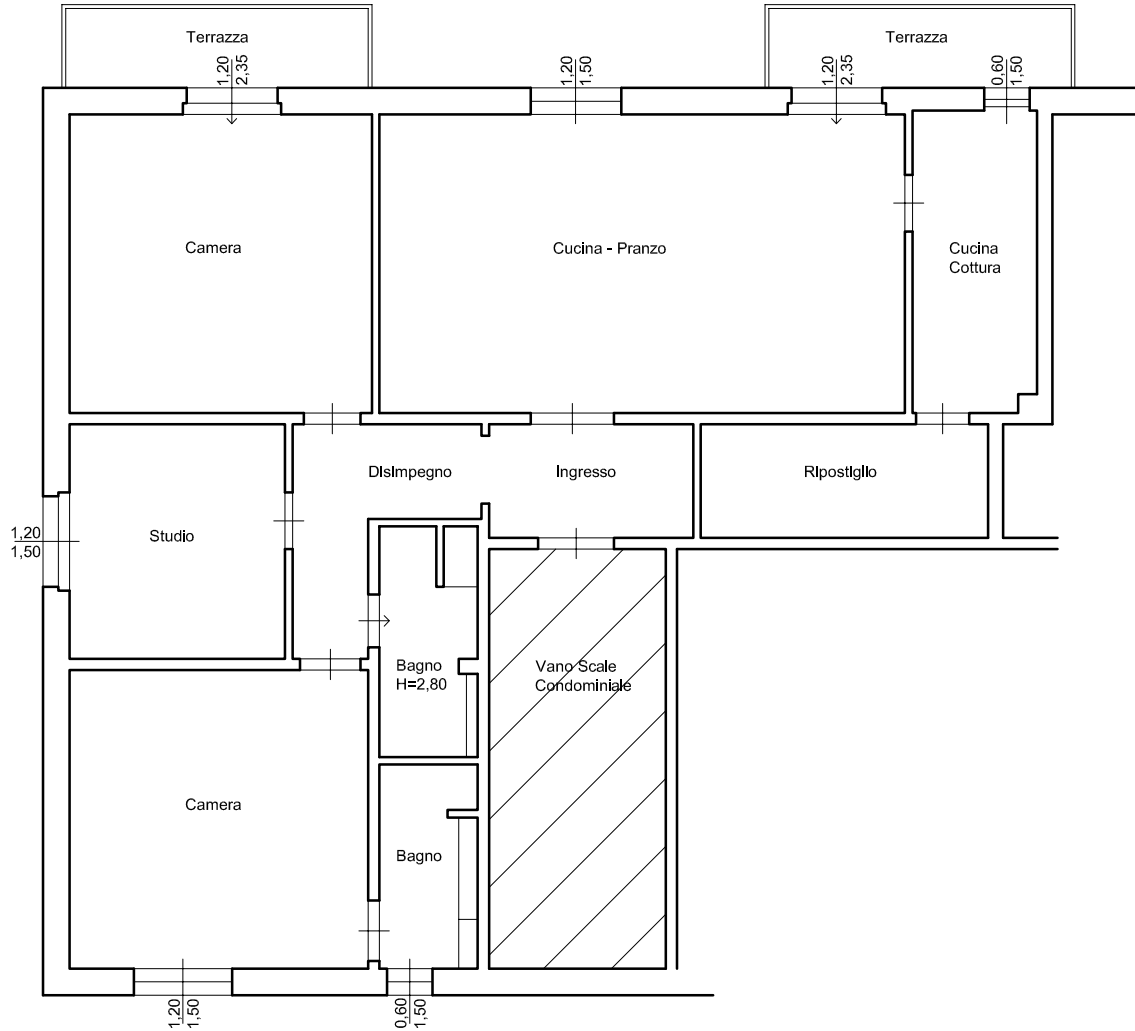

PIANO TERRENO Ultimo Stato Urbanistico

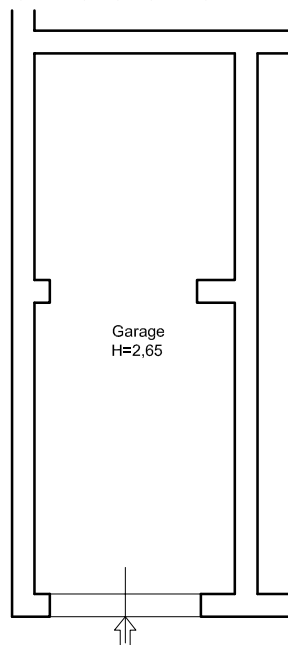

Orientamento



Bene oggetto di Esecuzione Immobiliare 308/2022

Comune di Certaldo - F. 59 - p.lla 668 sub. 31 (abitazione) e 10 (garage)

Planimetria Piano Terzo Abitazione e Piano Terreno Garage - Scala 1:100

Stato Sovrapposto

PIANO TERZO

(H=2,90)

Stato Sovrapposto



PIANO TERRENO

Stato Rilevato

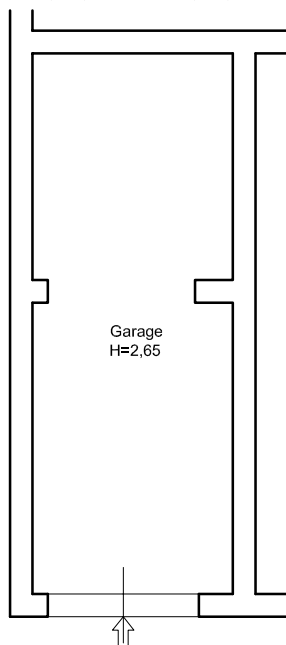

Orientamento



Bene oggetto di Esecuzione Immobiliare - Bene n. 1

Comune di Fucecchio - F. 24 - p.IIa 1279 sub. 504 e 505

Calcolo delle Superfici - Piano Terzo e Piano Terreno

Stato Rilevato e Ultimo Stato Urbanistico

Calcolo delle superfici

Stato Rilevato

Superficie Utile Piano Terzo	95,59 mq.
Totale	95,59 mq.
Superficie Commerciale Piano Terzo	108,19 mq.
Totale	108,19 mq.
Superficie Utile Piano Seminterrato Garage	18,74 mq.
Superficie Commerciale Seminterrato Garage	21,97 mq.
Superficie Terrazze	9,02 mq.

Calcolo delle superfici

Ultimo Stato Urbanistico

Superficie Utile Piano Terzo	96,14 mq.
Totale	96,14 mq.
Superficie Commerciale Piano Terzo	108,19 mq.
Totale	108,19 mq.
Superficie Utile Piano Seminterrato Garage	18,74 mq.
Superficie Commerciale Seminterrato Garage	21,97 mq.
Superficie Terrazze	9,02 mq.

