



N=-16400

E=36500

1 Particella: 147

Comune: (SI) TORRITA DI SIENA  
Scala originale: 1:1000  
Foglio: 20 All: B

Dimensione cornice: 267.000 x 189.000 metri  
Protocollo pratica T141982/2023

29-Nov-2023 10:55:54

**Agenzia del Territorio  
CATASTO FABBRICATI  
Ufficio Provinciale di  
Siena**

Dichiarazione protocollo n. 000176906 del 26/11/2002

Planimetria di u.i.u. in Comune di Torrita Di Siena

Via Mazzini Giuseppe

civ.

Identificativi Catastali:

Sezione:

Foglio: 20

Particella: 147

Subalterno: 45

Compilata da:

Bianchini Maria Stella

Iscritto all'albo:

Geometri

Prov. Siena

N. 1022

Scheda n. 1

Scala 1:200

### PIANTA PIANO TERRA

h = 2,70 ml

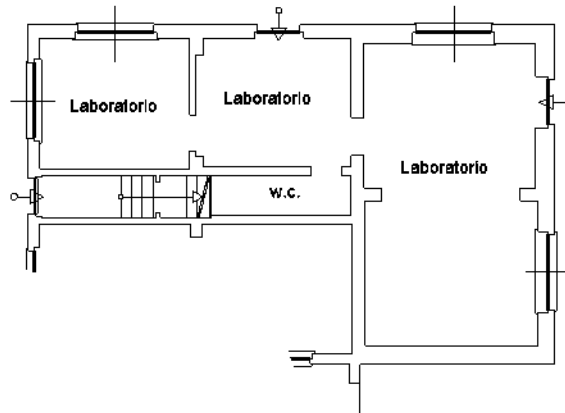

Ultima planimetria in atti

Dichiarazione protocollo n. 000176914 del 26/11/2002

**Agenzia del Territorio  
CATASTO FABBRICATI  
Ufficio Provinciale di  
Siena**

Planimetria di u.i.u. in Comune di Torrita Di Siena

Via Giuseppe Mazzini

civ.

Identificativi Catastali:

Sezione:

Foglio: 20

Particella: 147

Subalterno: 38

Compilata da:

Bianchini Maria Stella

Iscritto all'albo:

Geometri

Prov. Siena

N. 1022

Scheda n. 1

Scala 1:200

PIANTA PIANO TERRA

Posto  
Auto  
Scoperto



NORD

Ultima planimetria in atti

**Agenzia del Territorio  
CATASTO FABBRICATI  
Ufficio Provinciale di  
Siena**

Dichiarazione protocollo n. 000176914 del 26/11/2002

Planimetria di u.i.u. in Comune di Torrita Di Siena

Via Giuseppe Mazzini

civ.

Identificativi Catastali:

Sezione:

Foglio: 20

Particella: 147

Subalterno: 39

Compilata da:

Bianchini Maria Stella

Iscritto all'albo:

Geometri

Prov. Siena

N. 1022

Scheda n. 1

Scala 1:200

PIANTA PIANO TERRA

Posto  
Auto  
Scoperto



NORD

Ultima planimetria in atti