



**ALLEGATO N. 2**

**RILIEVO FOTOGRAFICO**

### Immagine acquisita da google



**Foto 1** – Vista satellitare della C.da Ficilino sul territorio di Villadoro frazione del comune di Nicosia con individuazione sia del centro abitato di Villadoro che di Nicosia.



**Foto 2** – Vista satellitare ingrandita con individuazione sia del centro aziendale dove sono ubicati i fabbricati, la corte esterna e l'area incolta ed individuazione della Strada Provinciale N. 19, limitrofa allo stesso centro aziendale.



**Immagine acquisite durante il sopralluogo del 17.07.2021**



**Foto 3** – Strada che permette di collegare i fabbricati oggetti di interesse con la Strada Provinciale N. 19



**Foto 4** – *Imm. 1 e Imm. 2* - Ingresso alla corte esterna che permette di raggiungere mediante la pavimentazione in conglomerato bituminoso tutti i fabbricati presenti e l'area incolta retrostante.



**Foto 5 - Imm. 1** - Prospetto principale della stalla.



**Foto 6 - Imm. 1** - Stalla con adiacente spazio non pavimentato per concimaia.





**Foto 7 – Imm. 1** – Prospetto laterale della stalla con adiacenti i magazzini.



**Foto 8 – Imm. 1** - Immagine dell'altro prospetto laterale con adiacente magazzino con accessi indipendenti dalla stalla.



**Foto 9** – **Imm. 1** - Accesso alla stalla dal prospetto principale.



**Foto 10** – **Imm. 1** - Immagine dell'interno del locale stalla libero da divisione.





**Foto 11** – *Imm. 1* – Altra immagine dell'interno del locale stalla.



**Foto 12** – *Imm. 1* – Parte interna della stalla dove si hanno le mangiatoie e dei locali box.



**Foto 13** – **Imm. 1** – Parte interna alla stalla in cui si hanno le mangiatoie.



**Foto 14** – **Imm. 1** – Immagine di alcune partizioni interne alla stalla per la creazione di box.





**Foto 15** – *Imm. 1* – Prospetti magazzino 1 adiacente alla stalla e collegati internamente tra loro.



**Foto 16** – *Imm. 1* - Vista degli interni del magazzino 1.



**Foto 17** – *Imm. 1* – Immagine del magazzino 2 non collegato con la limitrofa stalla.





**Foto 18** – **Imm. 1** – Vista interna del magazzino 2.



**Foto 19** – **Imm. 1** – Vano laterale interno al magazzino 2.



**Foto 20** – **Imm. 1** – **Imm. 2** – Prospetto principale del fabbricato su due elevazioni in cui si ha al piano terra l'ufficio appartenente all'Imm. 1 ed al piano primo l'appartamento identificato quale Imm. 2.



**Foto 21** – **Imm. 1** – Prospetto laterale in affaccio all'accesso al lotto.





**Foto 22** – *Imm. 1 – Imm. 2* - Vista laterale dell'immobile verso la parte interna della corte.



**Foto 23** – *Imm. 1 – Imm. 2* – Retrospetto fabbricato ufficio piano terra ed appartamento piano primo.



**Foto 24 – Imm. 1** – Foto della parte interna del locale uffici.



**Foto 25 – Imm. 1** - Servizi interni all'immobile destinato ad uffici.



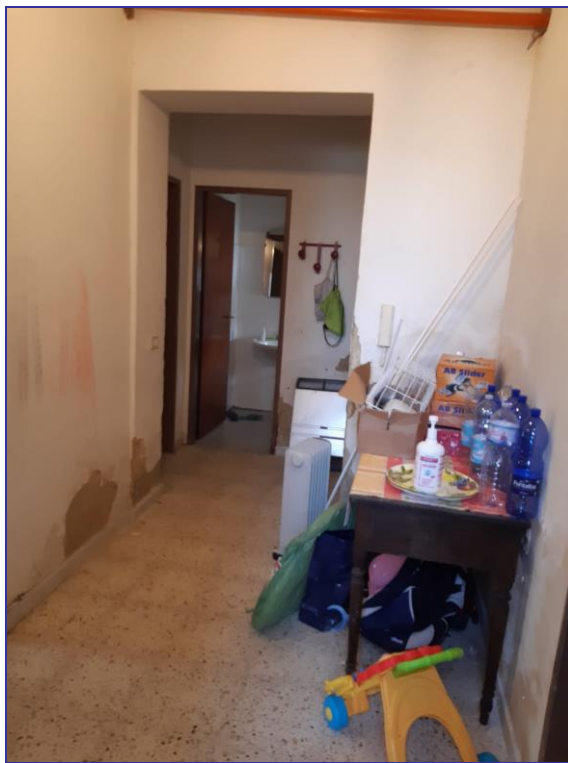

**Foto 26 – Imm. 1 –** Secondo ingresso locali uffici.



**Foto 27 – Imm. 1 –** Vano interno al locale uffici.



**Foto 28 – Imm. 1** – Vasca di accumulo in calcestruzzo da mc. 112,00



**Foto 29 – Imm. 1** – Altra vista della vasca di accumulo all'interno della corte esterna, davanti all'accesso al lotto.





**Foto 30** – **Imm. 1** – Pesa a ponte da 900 quintali posta davanti il locale ufficio dove all'interno si ha il misuratore.



**Foto 31** – **Imm. 1** – Vista del misuratore pesa a ponte posto all'interno del locale ufficio.



**Foto 32** – *Imm. 1* – Immagine della corte esterna dall'ingresso principale con pavimentazione in conglomerato bituminoso e con l'impianto di illuminazione esterna su pali.



**Foto 33** – *Imm. 1* – Immagine della corte esterna nella parte retrostante alla stalla da collegamento ai magazzini, sempre con pavimentazione in conglomerato bituminoso.





**Foto 34** – **Imm. 1** – Corte esterna da collegamento tra il fabbricato su due elevazioni in cui si ha l'ufficio e l'appartamento, la pesa a ponte e la vasca di accumulo d'acqua, oltre ai locali stalla e magazzini.



**Foto 35** – **Imm. 1** – Area incolta limitrofa alla corte facente parte del lotto dell'Imm. 1, racchiusa da opportuna recinzione con paletti in ferro e rete romboidale a maglie strette.



**Foto 36** – **Imm. 2** – Scala esterna di accesso all'appartamento posto al piano primo al di sopra degli uffici facenti parte dell'Imm. 1.



**Foto 37** – **Imm. 2** – Ingresso appartamento piano primo con distribuzione ai vari vani interni.





**Foto 38 – Imm. 2 –** Vista del locale cucina.



**Foto 39 – Imm. 2 -** Vista del soggiorno con in fondo la stufa a pellet presente quale sistema di riscaldamento dell'intero appartamento insieme al condizionatore posto nella camera da letto.



**Foto 40** – **Imm. 2** – Vista del disimpegno di accesso alle camere da letto, lavanderia e bagno.



**Foto 41** – **Imm. 2** – Camera da letto con in fondo condizionatore quale sistema di riscaldamento dell'appartamento insieme alla stufa posta nel vano soggiorno.



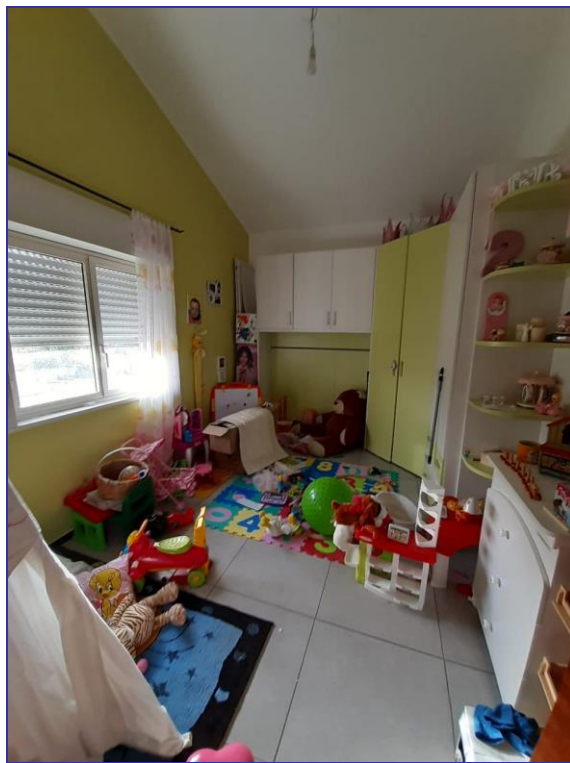

**Foto 42 – Imm. 2 – Seconda camera da letto.**



**Foto 43 – Imm. 2 – Lavanderia.**



**Foto 44 – Imm. 2 -** Vista interna del bagno interno all'appartamento.