

**TRIBUNALE ORDINARIO DI RAGUSA**  
*IMMOBILIARE*

---

**Esecuzione immobiliare n° 49/2022**

**LOTTO 1 - RILIEVO FOTOGRAFICO**

**Piena proprietà dell'appartamento P1 facente parte del  
condominio sito a Modica al Km. 339.800 della SS115  
civ.16/A, con relativo box di pertinenza**

**Esperto**  
**Dott. Ing. Walter Ventura**

RILIEVO FOTOGRAFICO LOTTO 1

Piena proprietà dell'appartamento P1 facente parte del condominio sito a Modica al Km. 339.800 della SS115 civ.16/A, con relativo box di pertinenza



Foto n. 1: Prospetto visto dal piazzale esterno



Foto n. 2: Prospetto lato ingresso condominiale



Foto n. 3: Ingresso vano scala



Foto n. 4: Ingresso vano scala



Foto n. 5: Vano scala piano appartamento



Foto n. 6: Vano scala piano appartamento

RILIEVO FOTOGRAFICO LOTTO 1

Piena proprietà dell'appartamento P1 facente parte del condominio sito a Modica al Km. 339.800 della SS115 civ.16/A, con relativo box di pertinenza



Foto n. 7: Ingresso/soggiorno



Foto n. 8: Ingresso/soggiorno



Foto n. 9: Area di pertinenza scoperta lato Ovest



Foto n. 10: Area di pertinenza scoperta lato Ovest



Foto n. 11: Cucina



Foto n. 12: Cucina e retrostante vano accessorio

RILIEVO FOTOGRAFICO LOTTO 1

Piena proprietà dell'appartamento P1 facente parte del condominio sito a Modica al Km. 339.800 della SS115 civ.16/A, con relativo box di pertinenza



Foto n. 13: Balcone lato Est



Foto n. 14: Disimpegno zona notte



Foto n. 15: Disimpegno zona notte

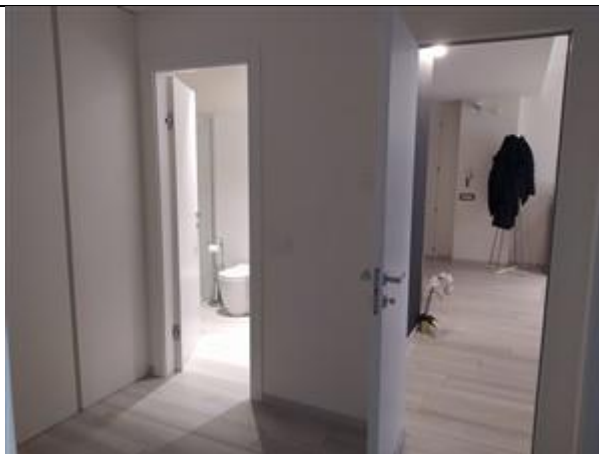

Foto n. 16: Bagno



Foto n. 17: Bagno

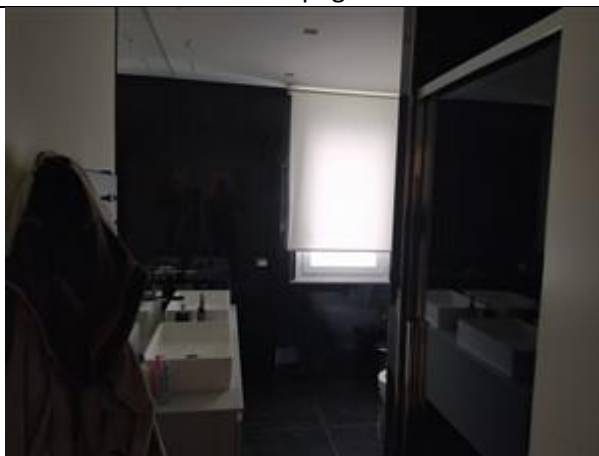

Foto n. 18: Camera da letto angolo Ovest (18 mq)

RILIEVO FOTOGRAFICO LOTTO 1

Piena proprietà dell'appartamento P1 facente parte del condominio sito a Modica al Km. 339.800 della SS115 civ.16/A, con relativo box di pertinenza

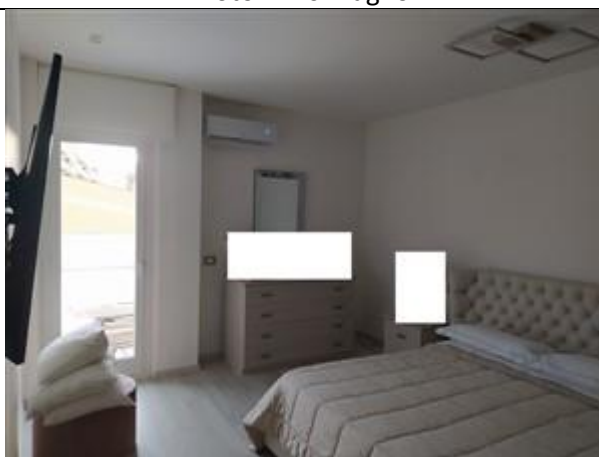

Foto n. 13: Camera da letto angolo Ovest (18 mq)



Foto n. 14: Camera da letto angolo Nord (18,7 mq)

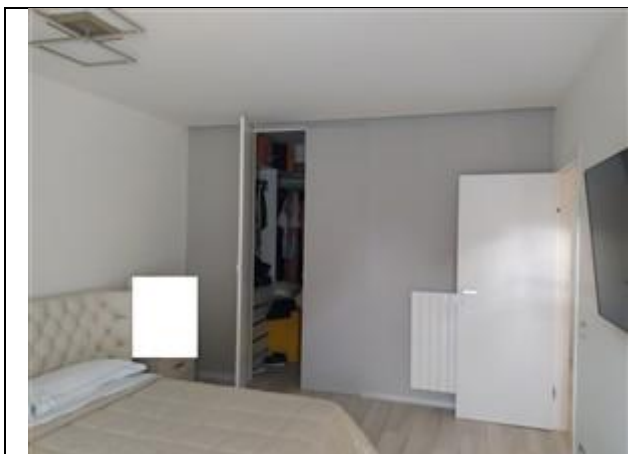

Foto n. 15: Camera da letto angolo Nord (18,7 mq)

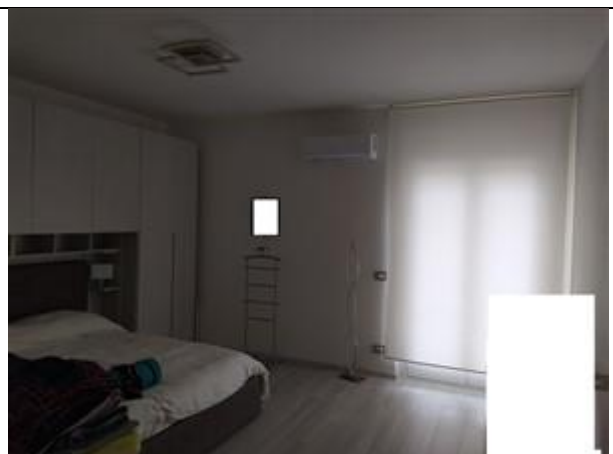

Foto n. 16: Scivola di accesso al piano interrato



Foto n. 17: Corsia condominiale piano interrato



Foto n. 18: Box