



RILIEVO FOTOGRAFICO



1. vista inquadramento aereo dell'immobile ospitante
l'u.i.u. oggetto di pignoramento



Vista fabbricato ospitante le unità immobiliari
oggetto di pignoramento



Vista cancello d'ingresso a comune



Vista edificio ospitante le u.i.u. oggetto di esecuzione



Vista edificio ospitante le u.i.u. oggetto di esecuzione



Vista sub 43 (bcnc a servizio del sub 39 e 40) rampa di scale per accesso ai n.2 appartamenti

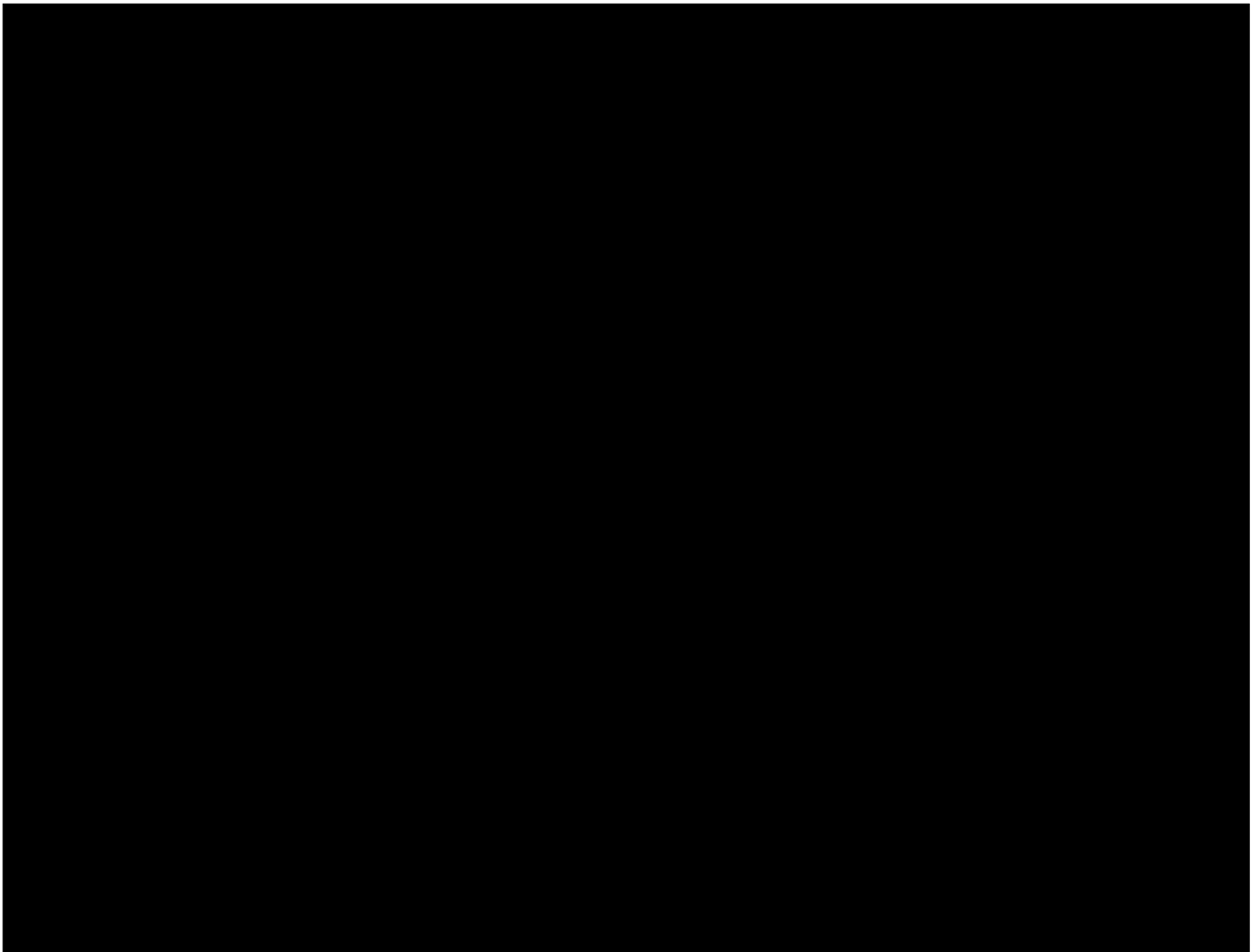

SUB 40



Vista accesso appartamento p.1

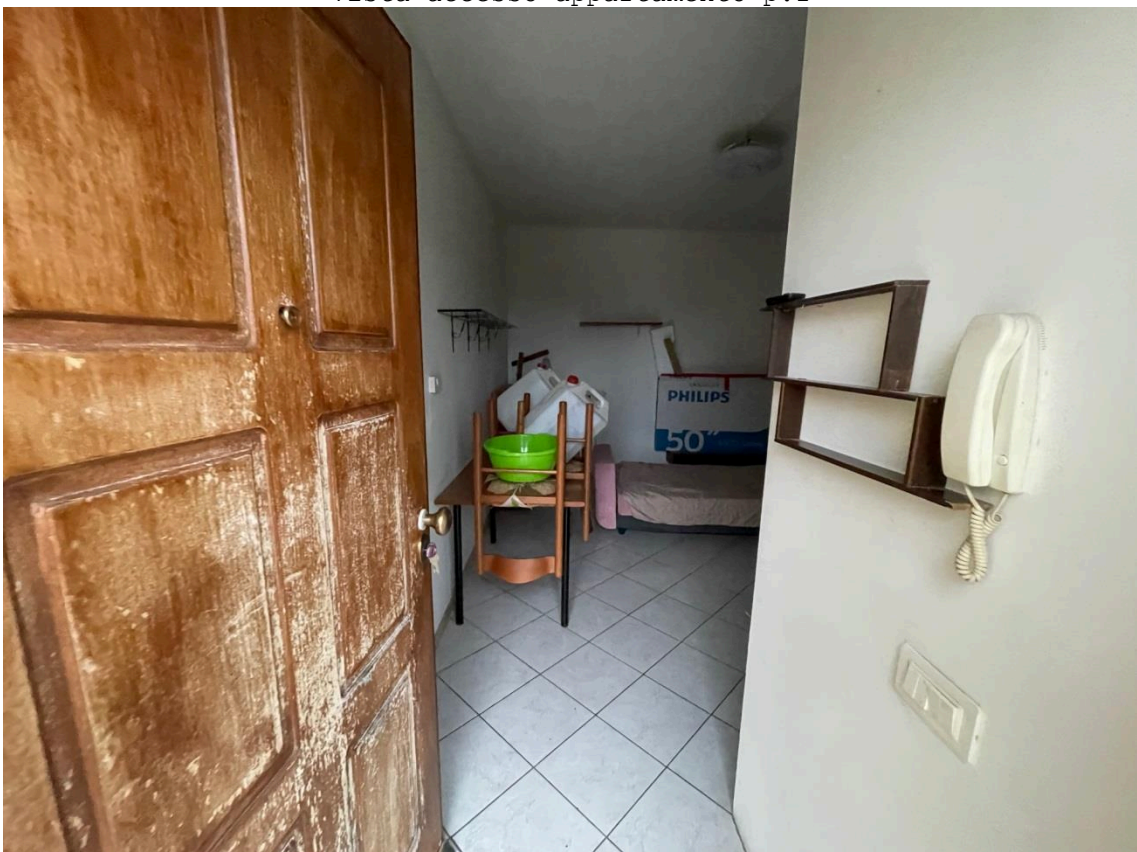

Vis ingresso



Vista ingresso/soggiorno- pranzo con p.k



Vista balcone a servizio del soggiorno/K



Vista camera



Vista bagno



Vista locale tecnico p.l.s a servizio dell'appartamento

Sub 41

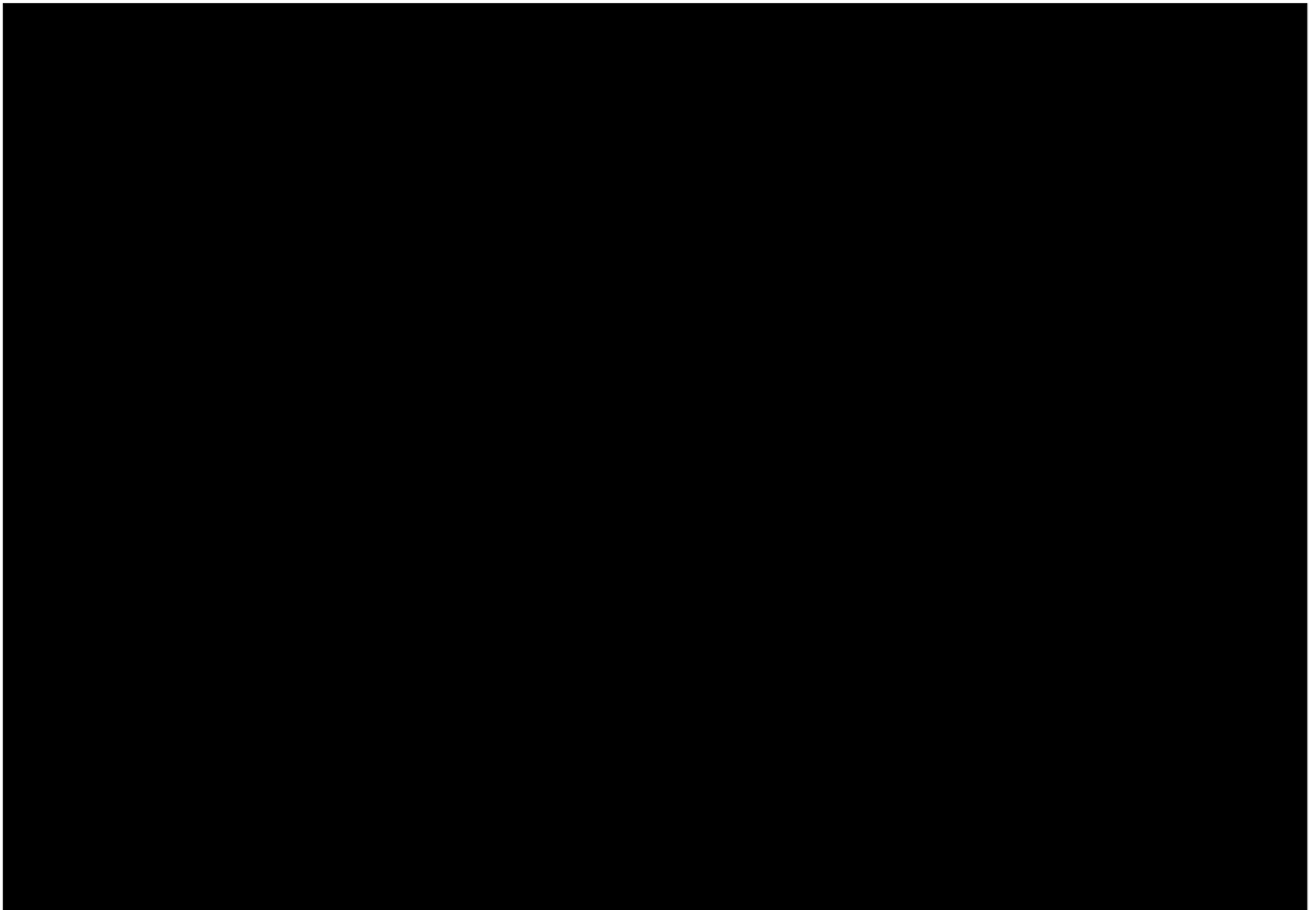



Vista resede sub 35