

**Agenzia del Territorio
CATASTO FABBRICATI
Ufficio Provinciale di
Caserta**

Dichiarazione protocollo n. CE0116319 del 18/02/2011

Planimetria di u.i.u. in Comune di Casaluce

Via Chiesa

civ. 41

Identificativi Catastali:

Sezione:
Foglio: 11
Particella: 5100
Subalterno: 3

Compilata da:

Iscritto all'albo:
Geometri

Prov. Caserta

N. 2812

Scheda n. 1

Scala 1:200

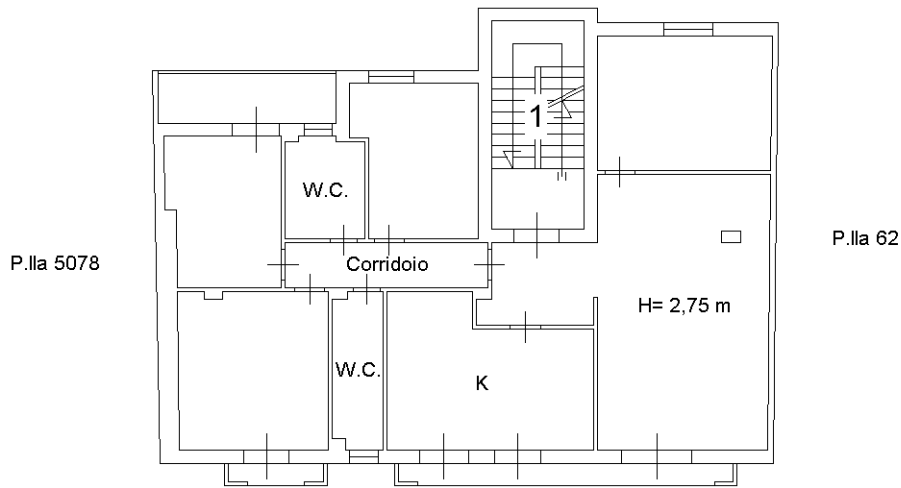

Via Chiesa

Piano Primo

NORD

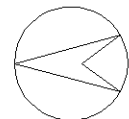

Catasto dei Fabbricati - Situazione al 14/09/2021 - Comune di CASALUCE (B916) - < Foglio: 11 - Particella: 5100 - Subalterno: 3 >
VIA CHIESA n. 41 piano: 1;