

MODULARIO
F. sig. rend. 497



MINISTERO DELLE FINANZE
DIREZIONE GENERALE DEL CATASTO E DEI SS.TT.EE.

MOD. BN (CEU)

CATASTO EDILIZIO URBANO (RDL 13-4-1939, n. 652)

LIRE
250

Planimetria di u.i.u. in Comune di **SIRACUSA** - **VICOLO DEL MIRTO 19 - BELVEDERE**

PIANO RIALZATO H=mt.290

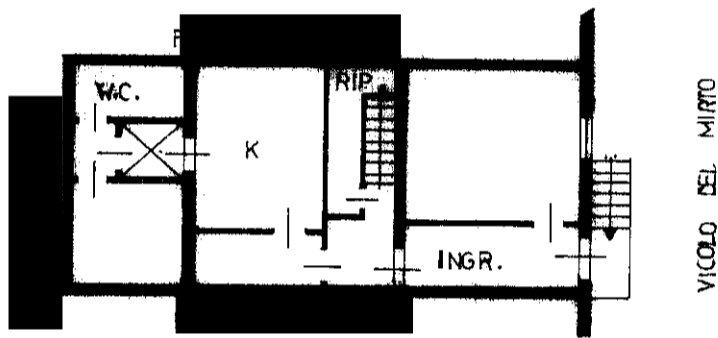

VICOLO DEL MIRTO

PRIMO PIANO H=mt.300

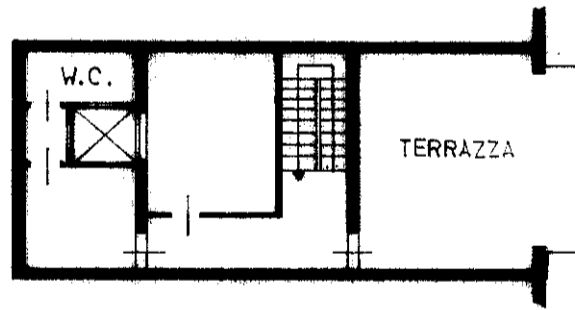

1545694



ORIENTAMENTO

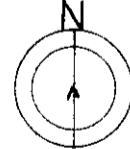

SCALA DI 1:200

Roma - Istituto Poligrafico e Zecca dello Stato - P.V.

Dichiarazione di N.C.
 Denuncia di variazione

Identificativi catastali
 F. 23
 n. 572 sub. 2

Compilata dal GEOM. MALLIA GIOVANNI
 (Titolo, cognome e nome)

Iscritto all'albo de GEOMETRI
 della provincia di SIRACUSA n. 982
 data 14-10-1991 Firma G. Mallia

RISERVATO ALL'UFFICIO

[Handwritten signature]

MODULARIC
F. rig. rend. 497



MINISTERO DELLE FINANZE
DIREZIONE GENERALE DEL CATASTO E DEI SS.TT.EE.
CATASTO EDILIZIO URBANO (RDL 13-4-1939, n. 652)

MOD. BN (CEU)

LIRE
250

Planimetria di u.i.u. in Comune di SIRACUSA — VICOLO DEL MIRTO, 19 - BELVEDERE

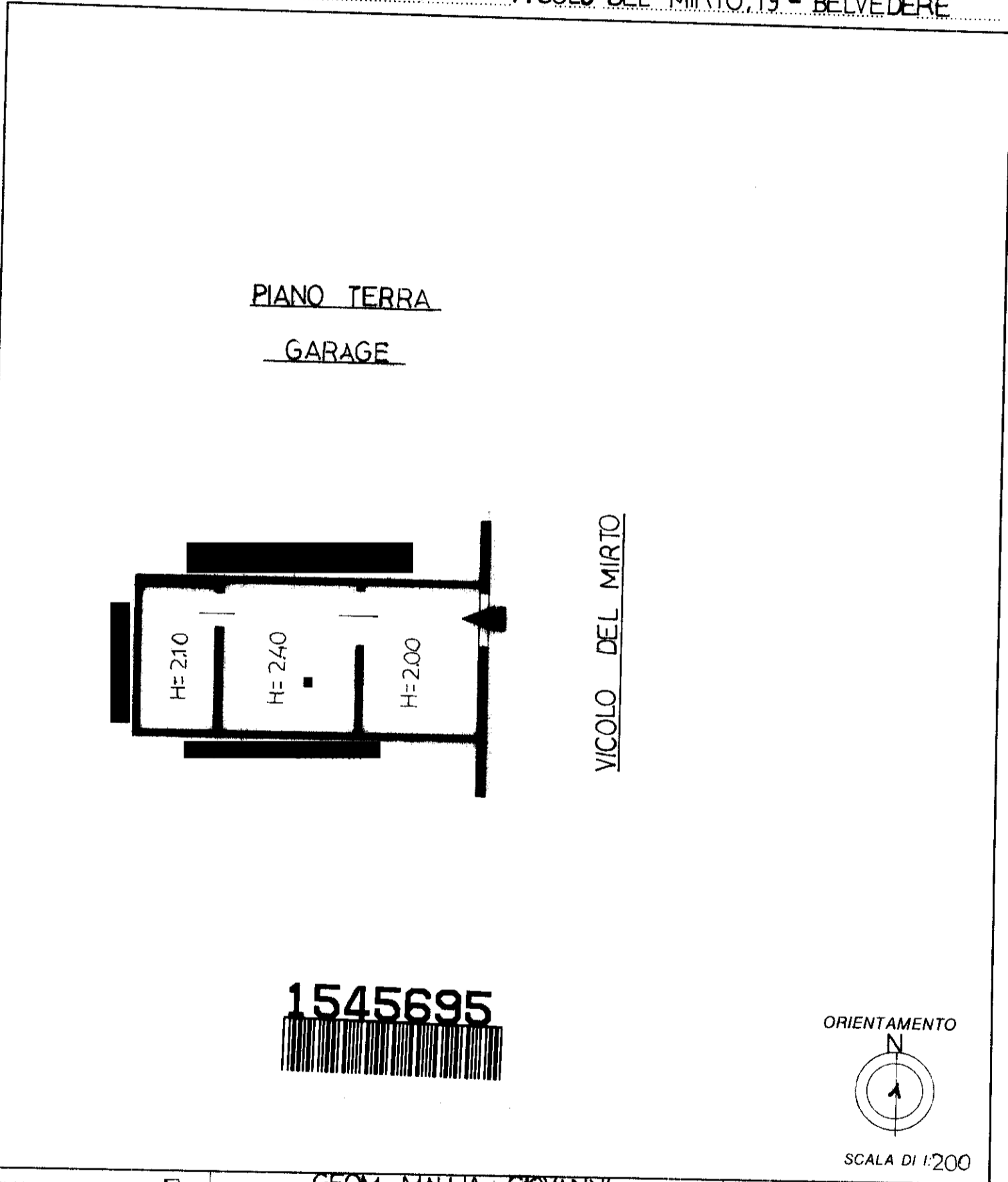

Roma - Istituto Poligrafico e Zecca dello Stato - P.V.

Dichiarazione di N.C.
 Denuncia di variazione

Identificativi catastali
 F. 23
 n. 572 sub 1

Compilata da GEOM. MALLIA GIOVANNI
 (Titolo, cognome e nome)

Iscritto all'albo de GEOMETRI
 della provincia di SIRACUSA n. 982
 data 14-10-1991 Firma G. Mellis

RISERVATO ALL'UFFICIO

10-07/91