

TRIBUNALE DI GROSSETO

Sezione Civile

Procedura di Esecuzione Immobiliare n° 130/2023 R.G.E.I.

Promossa da:

[REDACTED]

Contro:

[REDACTED]

Giudice Delegato D.ssa Cristina NICOLO'

DOCUMENTAZIONE FOTOGRAFICA

redatta dal C.T.U. Geometra Fabrizio BESSI

Orbetello, lì 29 luglio 2024

Il C.T.U.

Geometra Fabrizio BESSI

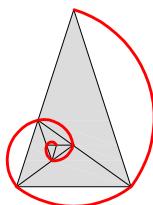

Studiobessi

STUDIO TECNICO - Fabrizio Bessi geometra - Via R. Piro, 11/13 - 58015 Orbetello (GR)

Tel. 0564/867.391 Fax 0564/850.749 - C.F: BSS FRZ 67L30 G088C - P.IVA 00974780538 - E-Mail: fabessi@fiscali.it

DOCUMENTAZIONE FOTOGRAFICA

OGGETTO: *TRIBUNALE DI GROSSETO Es. Imm. 130/2023*
Immobile sito in Comune di Manciano (Gr), loc. San Martino sul Fiora, loc. Scopeti, snc.

Foto 1 foto aerea

Immobile in oggetto



Foto 2 accesso all'immobile



Orbetello, lì 29 luglio 2024

Il C.T.U.
Geom. Fabrizio BESSI



DOCUMENTAZIONE FOTOGRAFICA

OGGETTO: *TRIBUNALE DI GROSSETO Es. Imm. 130/2023*
Immobile sito in Comune di Manciano (Gr), loc. San Martino sul Fiora, loc. Scopeti, snc.

Foto 3 accesso all'immobile



Foto 4 accesso all'immobile



Orbetello, lì 29 luglio 2024

Il C.T.U.
Geom. Fabrizio BESSI



DOCUMENTAZIONE FOTOGRAFICA

OGGETTO: *TRIBUNALE DI GROSSETO Es. Imm. 130/2023*
Immobile sito in Comune di Manciano (Gr), loc. San Martino sul Fiora, loc. Scopeti, snc.

Foto 5 corte esclusiva



Foto 6 contatore enel



Orbetello, lì 29 luglio 2024

Il C.T.U.
Geom. Fabrizio BESSI



DOCUMENTAZIONE FOTOGRAFICA

OGGETTO: *TRIBUNALE DI GROSSETO Es. Imm. 130/2023*
Immobile sito in Comune di Manciano (Gr), loc. San Martino sul Fiora, loc. Scopeti, snc.

Foto 7 esterno immobile



Foto 8 esterno immobile



Orbetello, li 29 luglio 2024

Il C.T.U.
Geom. Fabrizio BESSI



DOCUMENTAZIONE FOTOGRAFICA

OGGETTO: *TRIBUNALE DI GROSSETO Es. Imm. 130/2023*
Immobile sito in Comune di Manciano (Gr), loc. San Martino sul Fiora, loc. Scopeti, snc.

Foto 9 esterno immobile



Foto 10 esterno immobile



Orbetello, li 29 luglio 2024

Il C.T.U.
Geom. Fabrizio BESSI



DOCUMENTAZIONE FOTOGRAFICA

OGGETTO: *TRIBUNALE DI GROSSETO Es. Imm. 130/2023*
Immobile sito in Comune di Manciano (Gr), loc. San Martino sul Fiora, loc. Scopeti, snc.

Foto 11 esterno immobile



Foto 12 esterno immobile



Orbetello, lì 29 luglio 2024

Il C.T.U.
Geom. Fabrizio BESSI



DOCUMENTAZIONE FOTOGRAFICA

OGGETTO: *TRIBUNALE DI GROSSETO Es. Imm. 130/2023*
Immobile sito in Comune di Manciano (Gr), loc. San Martino sul Fiora, loc. Scopeti, snc.

Foto 13 esterno immobile



Foto 14 esterno immobile



Orbetello, lì 29 luglio 2024

Il C.T.U.
Geom. Fabrizio BESSI



DOCUMENTAZIONE FOTOGRAFICA

OGGETTO: *TRIBUNALE DI GROSSETO Es. Imm. 130/2023*
Immobile sito in Comune di Manciano (Gr), loc. San Martino sul Fiora, loc. Scopeti, snc.

Foto 15 esterno immobile



Foto 16 esterno immobile



Orbetello, lì 29 luglio 2024

Il C.T.U.
Geom. Fabrizio BESSI



DOCUMENTAZIONE FOTOGRAFICA

OGGETTO: *TRIBUNALE DI GROSSETO Es. Imm. 130/2023*
Immobile sito in Comune di Manciano (Gr), loc. San Martino sul Fiora, loc. Scopeti, snc.

Foto 17 esterno immobile



Foto 18 esterno immobile



Orbetello, lì 29 luglio 2024

Il C.T.U.
Geom. Fabrizio BESSI



DOCUMENTAZIONE FOTOGRAFICA

OGGETTO: *TRIBUNALE DI GROSSETO Es. Imm. 130/2023*
Immobile sito in Comune di Manciano (Gr), loc. San Martino sul Fiora, loc. Scopeti, snc.

Foto 19 esterno immobile



Foto 20 esterno immobile (muro in tufo)



Orbetello, lì 29 luglio 2024

Il C.T.U.
Geom. Fabrizio BESSI



DOCUMENTAZIONE FOTOGRAFICA

OGGETTO: *TRIBUNALE DI GROSSETO Es. Imm. 130/2023*
Immobile sito in Comune di Manciano (Gr), loc. San Martino sul Fiora, loc. Scopeti, snc.

Foto 21 esterno immobile



Foto 22 esterno immobile (muro in tufo)



Orbetello, lì 29 luglio 2024

Il C.T.U.
Geom. Fabrizio BESSI



DOCUMENTAZIONE FOTOGRAFICA

OGGETTO: *TRIBUNALE DI GROSSETO Es. Imm. 130/2023*
Immobile sito in Comune di Manciano (Gr), loc. San Martino sul Fiora, loc. Scopeti, snc.

Foto 23 esterno immobile (scala che consente l'accesso al terreno posto al livello superiore)



Foto 24 esterno immobile (scala)



Orbetello, lì 29 luglio 2024

Il C.T.U.
Geom. Fabrizio BESSI

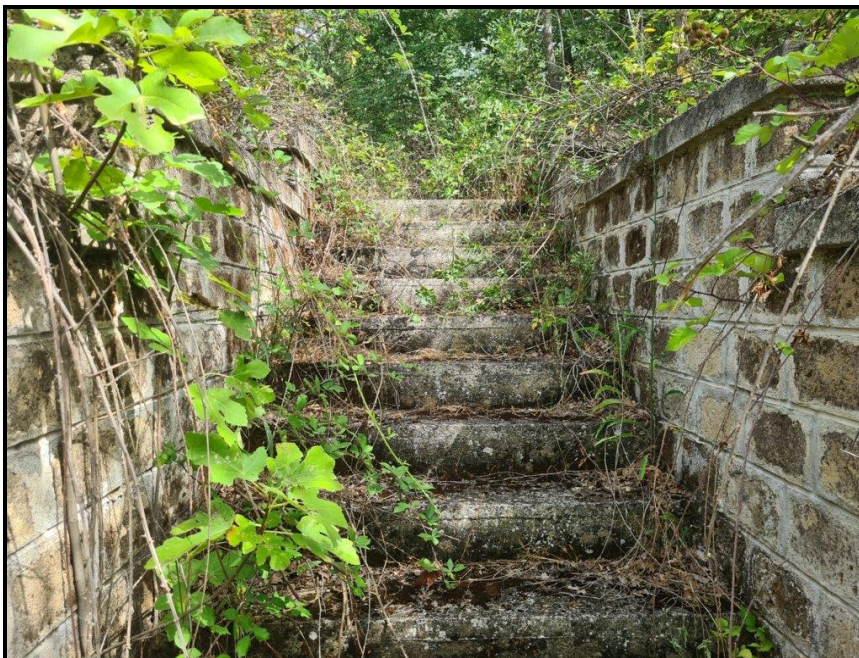

DOCUMENTAZIONE FOTOGRAFICA

OGGETTO: *TRIBUNALE DI GROSSETO Es. Imm. 130/2023*
Immobile sito in Comune di Manciano (Gr), loc. San Martino sul Fiora, loc. Scopeti, snc.

Foto 25 esterno immobile



Foto 26 esterno immobile



Orbetello, lì 29 luglio 2024

Il C.T.U.
Geom. Fabrizio BESSI



DOCUMENTAZIONE FOTOGRAFICA

OGGETTO: *TRIBUNALE DI GROSSETO Es. Imm. 130/2023*
Immobile sito in Comune di Manciano (Gr), loc. San Martino sul Fiora, loc. Scopeti, snc.

Foto 27 esterno immobile



Foto 28 esterno immobile



Orbetello, lì 29 luglio 2024

Il C.T.U.
Geom. Fabrizio BESSI



DOCUMENTAZIONE FOTOGRAFICA

OGGETTO: *TRIBUNALE DI GROSSETO Es. Imm. 130/2023*
Immobile sito in Comune di Manciano (Gr), loc. San Martino sul Fiora, loc. Scopeti, snc.

Foto 29 locale tecnico caldaia



Foto 30 soggiorno



Orbetello, lì 29 luglio 2024

Il C.T.U.
Geom. Fabrizio BESSI

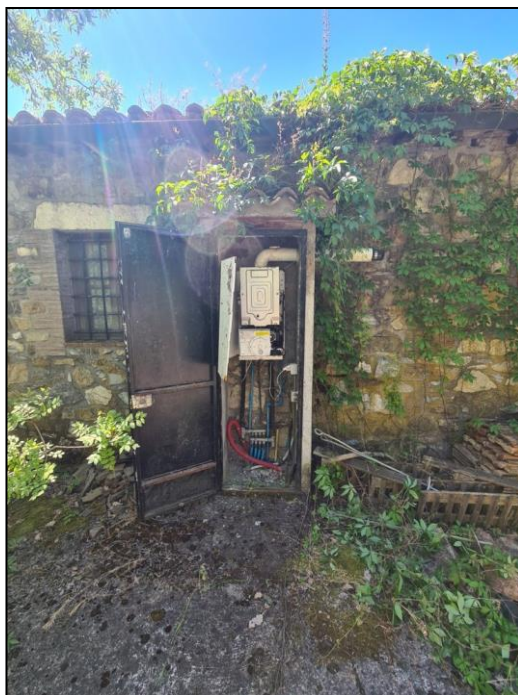

DOCUMENTAZIONE FOTOGRAFICA

OGGETTO: *TRIBUNALE DI GROSSETO Es. Imm. 130/2023*
Immobile sito in Comune di Manciano (Gr), loc. San Martino sul Fiora, loc. Scopeti, snc.

Foto 31 soggiorno



Foto 32 soggiorno



Orbetello, li 29 luglio 2024

Il C.T.U.
Geom. Fabrizio BESSI



DOCUMENTAZIONE FOTOGRAFICA

OGGETTO: *TRIBUNALE DI GROSSETO Es. Imm. 130/2023*
Immobile sito in Comune di Manciano (Gr), loc. San Martino sul Fiora, loc. Scopeti, snc.

Foto 33 soggiorno



Foto 34 angolo cottura



Orbetello, li 29 luglio 2024

Il C.T.U.
Geom. Fabrizio BESSI



DOCUMENTAZIONE FOTOGRAFICA

OGGETTO: *TRIBUNALE DI GROSSETO Es. Imm. 130/2023*
Immobile sito in Comune di Manciano (Gr), loc. San Martino sul Fiora, loc. Scopeti, snc.

Foto 35 soggiorno



Foto 36 soggiorno



Orbetello, li 29 luglio 2024

Il C.T.U.
Geom. Fabrizio BESSI



DOCUMENTAZIONE FOTOGRAFICA

OGGETTO: *TRIBUNALE DI GROSSETO Es. Imm. 130/2023*
Immobile sito in Comune di Manciano (Gr), loc. San Martino sul Fiora, loc. Scopeti, snc.

Foto 37 soggiorno



Foto 38 disimpegno



Orbetello, li 29 luglio 2024

Il C.T.U.
Geom. Fabrizio BESSI



DOCUMENTAZIONE FOTOGRAFICA

OGGETTO: *TRIBUNALE DI GROSSETO Es. Imm. 130/2023*
Immobile sito in Comune di Manciano (Gr), loc. San Martino sul Fiora, loc. Scopeti, snc.

Foto 39 camera



Foto 40 camera



Orbetello, lì 29 luglio 2024

Il C.T.U.
Geom. Fabrizio BESSI



DOCUMENTAZIONE FOTOGRAFICA

OGGETTO: *TRIBUNALE DI GROSSETO Es. Imm. 130/2023*
Immobile sito in Comune di Manciano (Gr), loc. San Martino sul Fiora, loc. Scopeti, snc.

Foto 41 camera



Foto 42 camera



Orbetello, lì 29 luglio 2024

Il C.T.U.
Geom. Fabrizio BESSI



DOCUMENTAZIONE FOTOGRAFICA

OGGETTO: *TRIBUNALE DI GROSSETO Es. Imm. 130/2023*
Immobile sito in Comune di Manciano (Gr), loc. San Martino sul Fiora, loc. Scopeti, snc.

Foto 43 ripostiglio



Foto 44 ripostiglio



Orbetello, li 29 luglio 2024

Il C.T.U.
Geom. Fabrizio BESSI



DOCUMENTAZIONE FOTOGRAFICA

OGGETTO: *TRIBUNALE DI GROSSETO Es. Imm. 130/2023*
Immobile sito in Comune di Manciano (Gr), loc. San Martino sul Fiora, loc. Scopeti, snc.

Foto 45 ripostiglio



Foto 46 servizio igienico



Orbetello, lì 29 luglio 2024

Il C.T.U.
Geom. Fabrizio BESSI

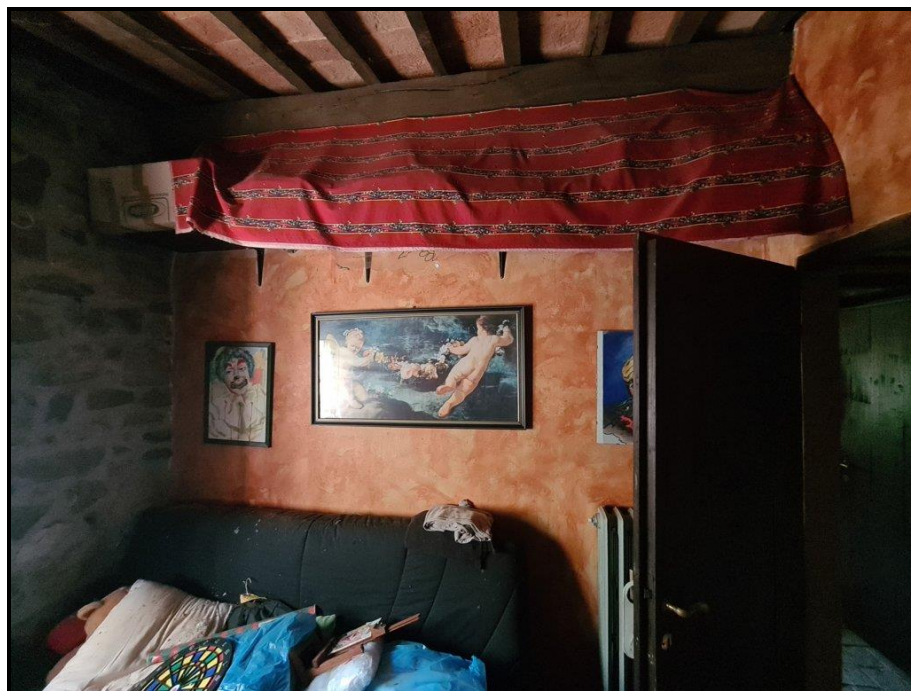

DOCUMENTAZIONE FOTOGRAFICA

OGGETTO: *TRIBUNALE DI GROSSETO Es. Imm. 130/2023*
Immobile sito in Comune di Manciano (Gr), loc. San Martino sul Fiora, loc. Scopeti, snc.

Foto 47 servizio igienico



Foto 48 servizio igienico



Orbetello, lì 29 luglio 2024

Il C.T.U.
Geom. Fabrizio BESSI



DOCUMENTAZIONE FOTOGRAFICA

OGGETTO: *TRIBUNALE DI GROSSETO Es. Imm. 130/2023*
Immobile sito in Comune di Manciano (Gr), loc. San Martino sul Fiora, loc. Scopeti, snc.

Foto 49 servizio igienico



Foto 50 terreno identificato con la p.lla 196



Orbetello, lì 29 luglio 2024

Il C.T.U.
Geom. Fabrizio BESSI



DOCUMENTAZIONE FOTOGRAFICA

OGGETTO: *TRIBUNALE DI GROSSETO Es. Imm. 130/2023*
Immobile sito in Comune di Manciano (Gr), loc. San Martino sul Fiora, loc. Scopeti, snc.

Foto 51 terreno identificato con la p.lla 196



Foto 52 terreno identificato con la p.lla 196



Orbetello, lì 29 luglio 2024

Il C.T.U.
Geom. Fabrizio BESSI

