

Allegato  
A



**Agenzia delle Entrate**  
**CATASTO FABBRICATI**  
Ufficio Provinciale di  
Aosta

Dichiarazione protocollo n. AO0143013 del 15/12/2014

Planimetria di u.i.u. in Comune di Aosta

Via Aurora Vuillerminaz

civ.

Identificativi Catastali:

Sezione:  
Foglio: 33  
Particella: 91  
Subalterno: 59

Compilata da:  
Evolandro Erik

Iscritto all'albo:  
Geometri

Prov. Aosta

N. 1068

eda n. 1

Scala 1:200

*Allegato "B"*

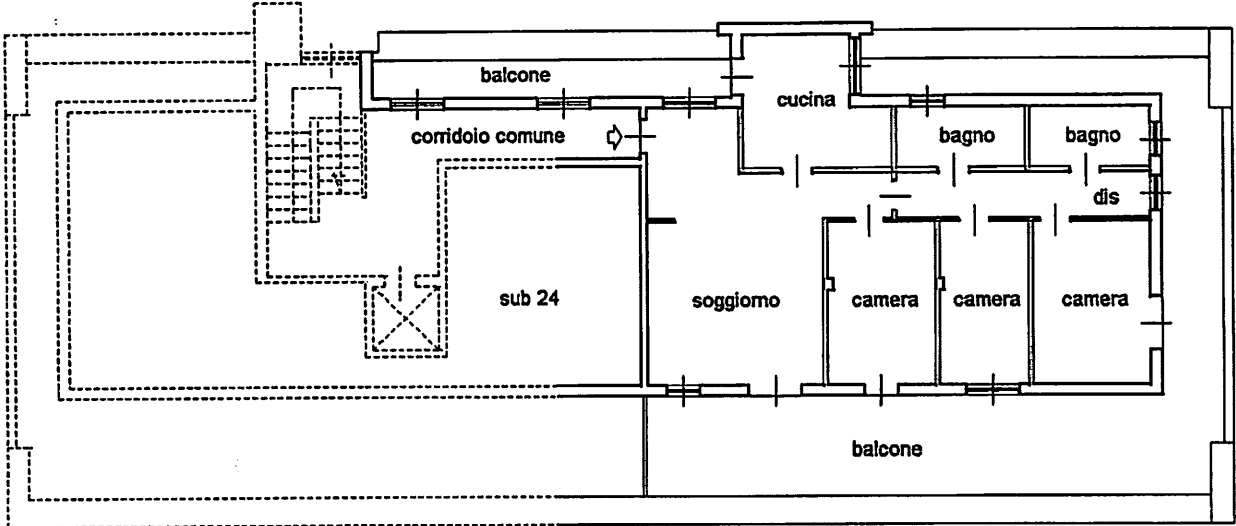

PIANO QUINTO H= 270

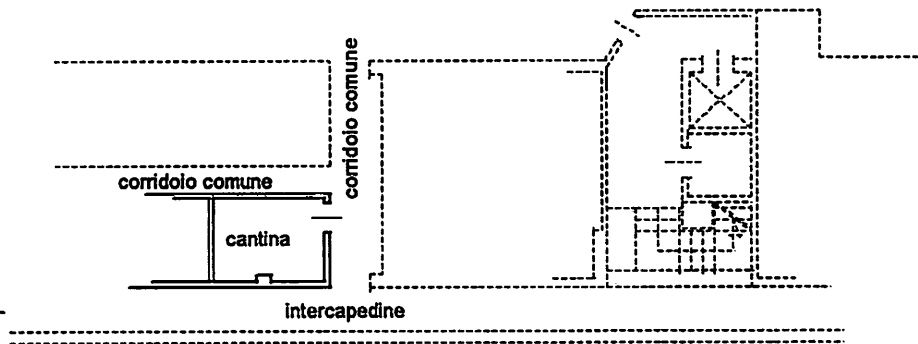

PIANO SECONDO INTERRATO H= 285

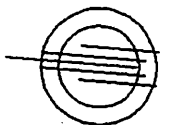
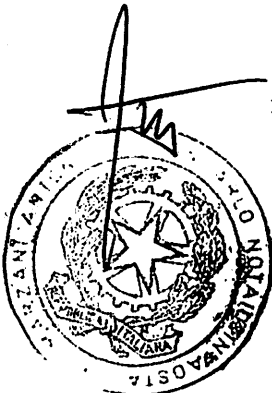

planimetria in atti

Allegato "C"

MODULARIO  
F. Cat. 3. T. - 315

Mod. B (Nuovo Catasto Edilizio Urbano)



MINISTERO DELLE FINANZE  
DIREZIONE GENERALE DEL CATASTO E DEI SERVIZI TECNICI ERARIALI

# NUOVO CATASTO EDILIZIO URBANO

(R. DECRETO LEGGE 13 APRILE 1939, N. 652)

Planimetria dell'immobile situato nel Comune di AOSTA - Via Vuillerminaz  
Ditta SOC. IRR. MONTE EMILIUS di Gomiero e C., S.a.s. con sede a Castagnole Lanze (Asti)  
Allegato alla dichiarazione presentata all'Ufficio Tecnico Erariale di AOSTA

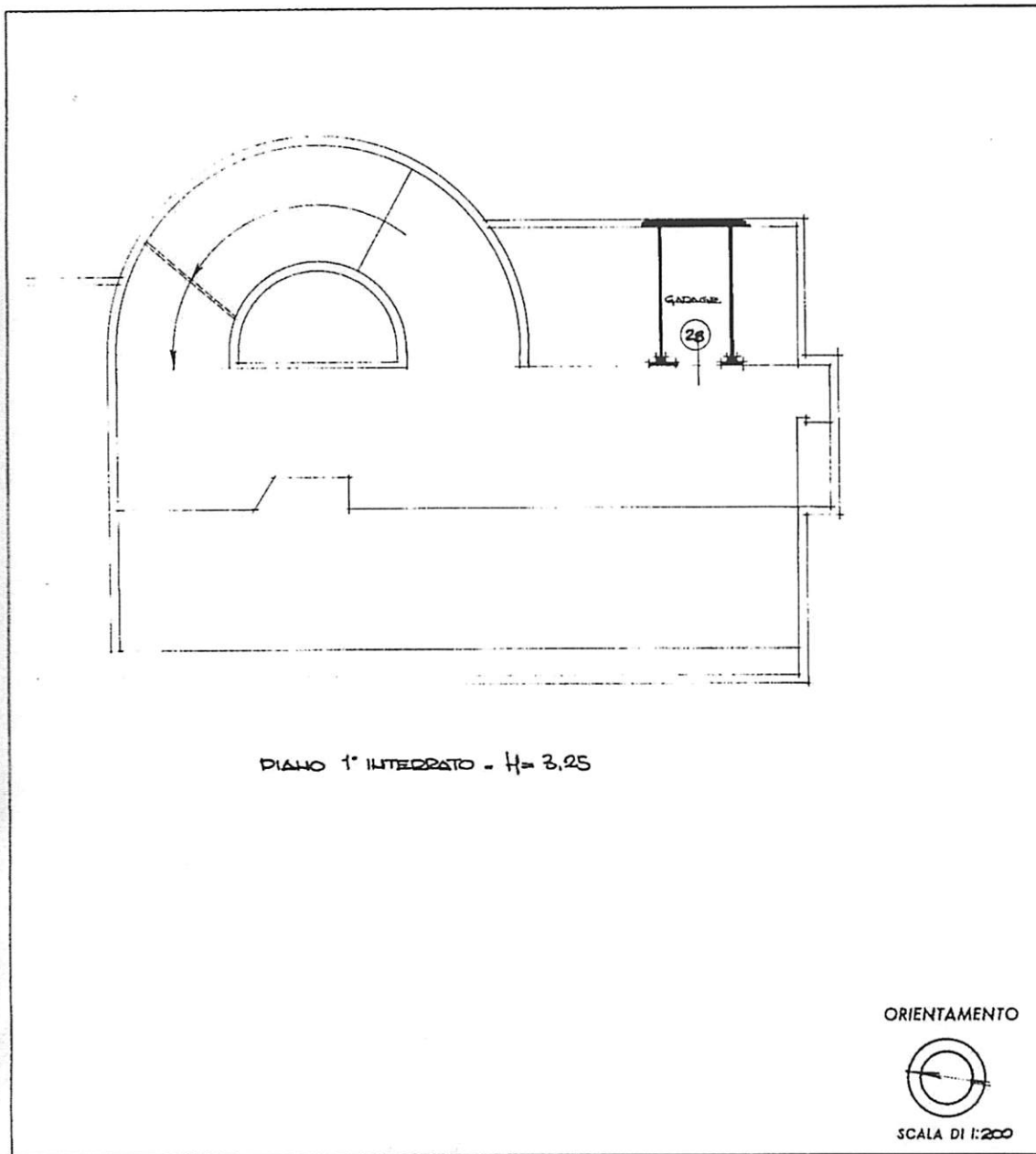

10 metri

SPAZIO RISERVATO PER LE ANNOTAZIONI D'UFFICIO	
DATA	
PROT. N.	

ai  
24/4

Compilata dal Geometra  
(Titolo, nome e cognome del tecnico)  
Franco Gomiero  
Iscritto all'Albo dei Geometri  
della Provincia di Aosta  
DATA 10/05/2023  
Firma:



planimetria in atti