

11560

MODULARIO  
F. rig. rend. 487



MINISTERO DELLE FINANZE  
DIREZIONE GENERALE DEL CATASTO E DEI SS.TT.EE.  
**CATASTO EDILIZIO URBANO** (RDL 13-4-1939, n. 652)

MOD. BN (CEU)

LIRE  
500

41

Planimetria di u.i.u. in Comune di CHIERI via Marconi civ. 7

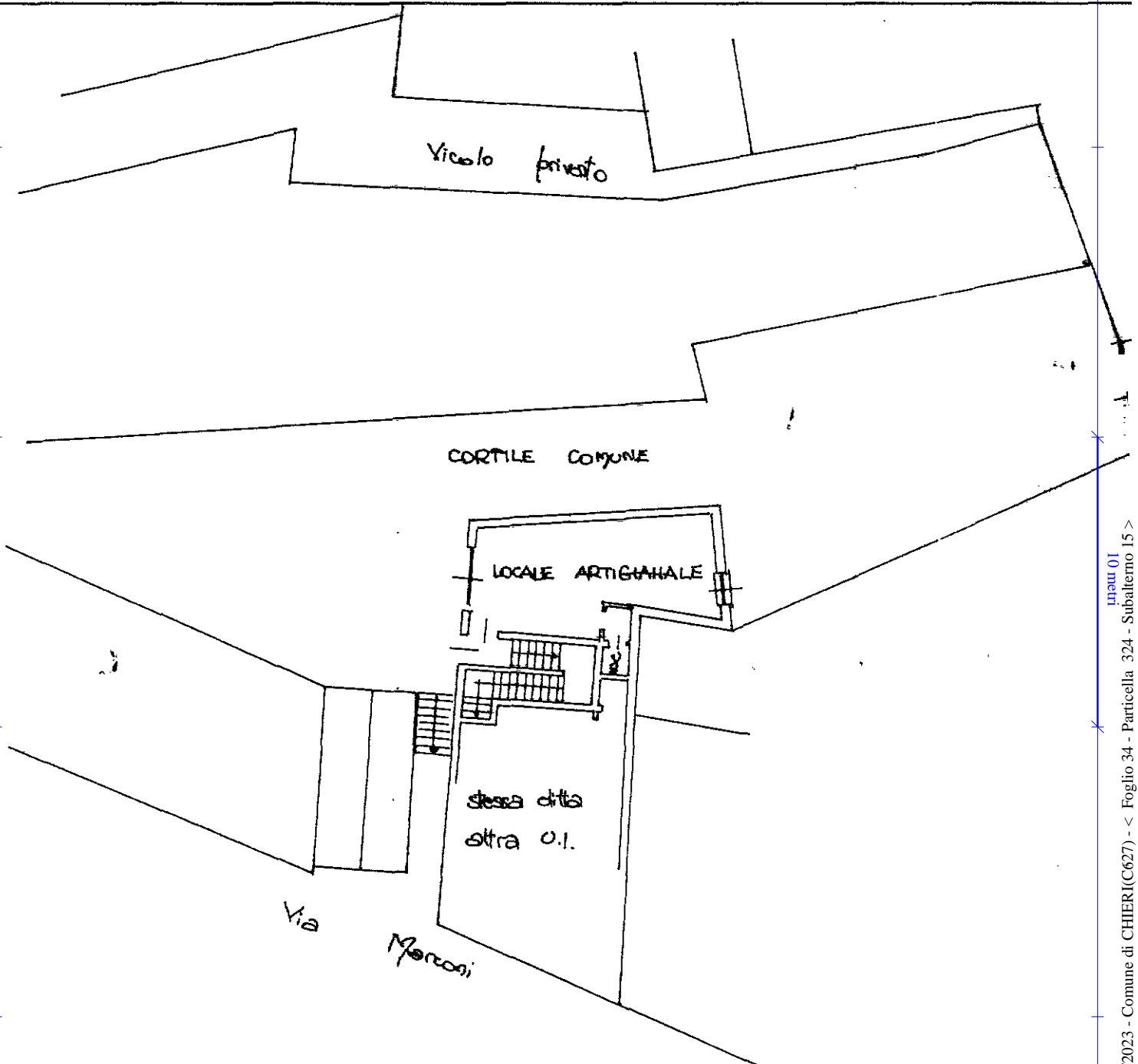

SOSTITUZIONE DELLA PLANIMETRIA

ORIENTAMENTO

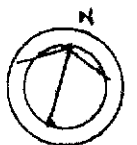

SCALA DI 1:200

Base: Istituto Poligrafico e Zecca dello Stato - P.V.

Catasto dei Fabbricati - Situazione al 26/12/2023 - Comune di CHIERI(C627) - < Foglio 34 - Particella 324 - Subalfermo 15 >  
man 01  
VIA GUGLIELMO MARCONI n. 7 Piano T

Dichiarazione di N.C.   
Ultima planimetria in atti  
Denuncia di variazione

Compilata dal Dr. Ing. Sergio TAMAGNONE  
(Titolo, cognome e nome)  
Iscritto all'albo degli Ingegneri  
della provincia di TORINO n. 3706F  
data 16/07/98 Firma Sergio Tamagnone

RISERVATO ALL'UFFICIO  
FF. TECNICI FABBRICATI  
CATASTO FABBRICATI  
019248 20 X103  
FRINGO - C. TINZAGLIO

Data presentazione: 26/11/1993 - Data: 26/12/2023 - n. T2364 - Richiedente: RSAGPP69A24L219V  
Totale schede: 31 Formato di acquisizione: A4(210x297) - Formato stampa richiesto: A4(210x297)  
F. 31  
n. 101 sub. 15

MODULARIO  
F. rig. rend. 487



MINISTERO DELLE FINANZE  
DIREZIONE GENERALE DEL CATASTO E DEI SS TT EE  
**CATASTO EDILIZIO URBANO** (RDL 13-4-1939, n. 652)

MOD. BN (CFU)

LIRE  
500

22

Planimetria di u.i.u. in Comune di CHIERI via San Giacomo civ. H

SOSTITUZIONE DELLA PLANIMETRIA

PER DIVISIONE:  
F. 34 u. 96 ASSUME NUOVO  
IDENTIFICATIVO CATASTALE  
F. 34 u. 96 & b  
(INT. "E")

PIANO TERRENO

H = 260

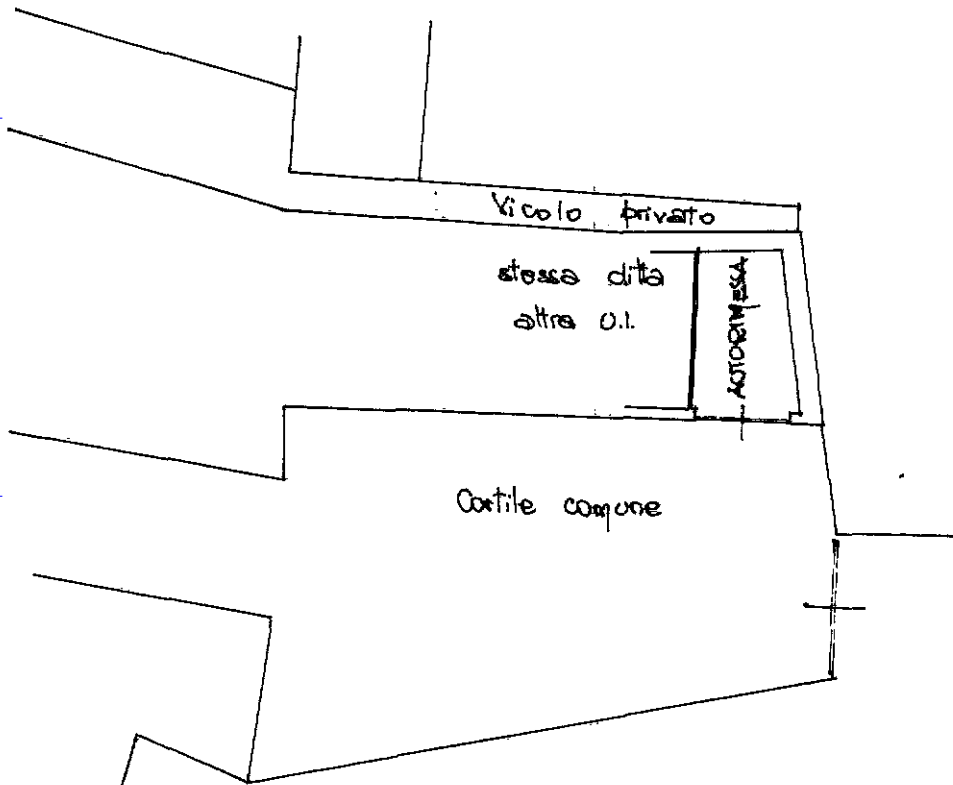

ORIENTAMENTO



SCALA DI 1:200

Modello: Istituto Nazionale di Studi e Rilievi Catastrali - P.V.

Catasto dei Fabbricati - Situazione al 26/12/2023 - Comune di CHIERI(C627) - < Foglio 34 - Particella 325 - Subalterno 5 >  
mapa 01  
VIA SAN GIACOMO n. 4 Piano I

Dichiarazione di N.C.   
Ultima denuncia di variazione

Compilata dal Dr. Ing. Sergio TAMAGNONE  
(Titolo, cognome e nome)

RISERVATO ALL'UFFICIO

TECNICO RESPONSABILE  
CATASTO FABBRICATI  
021998 48X11931

Data presentazione: 18/12/1993 - Data: 26/12/2023  
Totale schede 51 - Formato di acquisizione: A4(210x297)  
n. 96 sub. 5

iscritto all'albo degli ingegneri  
della provincia di TORINO n. 8196F  
data 16/07/93 Firma Sergio Tamagnone