



Lire 50

# NUOVO CATASTO EDILIZIO URBANO

(R. DECRETO-LEGGE 13 APRILE 1939, N. 652)

Planimetria dell'immobile situato nel Comune di Ercolano Via Alessandro Rossi n° 76

Ditta .....

Allegata alla dichiarazione presentata all'Ufficio Tecnico Erariale di Nepoli

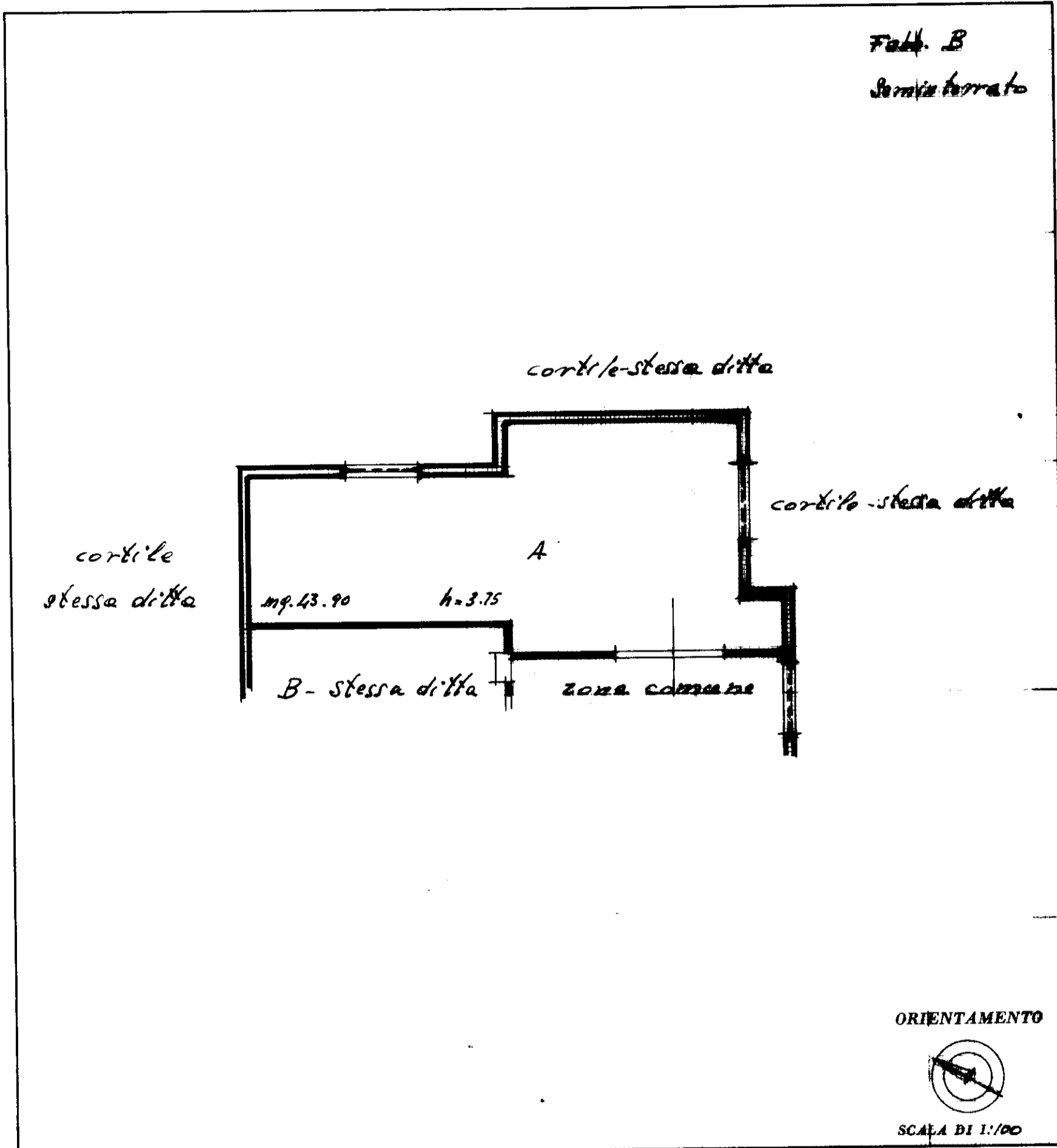

SPAZIO RISERVATO PER LE ANNOTAZIONI D'UFFICIO

|      |          |
|------|----------|
| DATA | PROT. N° |
|      |          |

Compilata da .....

Iscritto all' .....

della Provincia .....

DATA .....

Firma: .....