

PERIZIA ESTIMATIVA

TRIBUNALE ORDINARIO DI LATINA

Sezione Esecuzioni Immobiliari

Procedimento

Esecuzione Immobiliare R.G.E. n° 95/2022

Giudice Esecutore: Dr.ssa A. LULLI
Custode Giudiziario: Avv. L. POLIDORO

All. 021 **Documentazione fotografica**

Ing. Vladimiro Macera

sede legale : Via Giordano Bruno, 9 - 04010 Roccagorga (Latina) tel.0773.958113

studio: via Magra 36, inter. 5 - 04100 LATINA

tel. 0773/697779 – Fax 0773/410318 – cellulare 331.1923540

e-mail: miromace@gmail.com; pec: vladimiro.macera@ingpec.eu

C.F. MCR VDM 71H07 E472P – P. IVA : 02153410598

Inquadramento



Figura 1 Vista aerea del Bene

Inquadramento

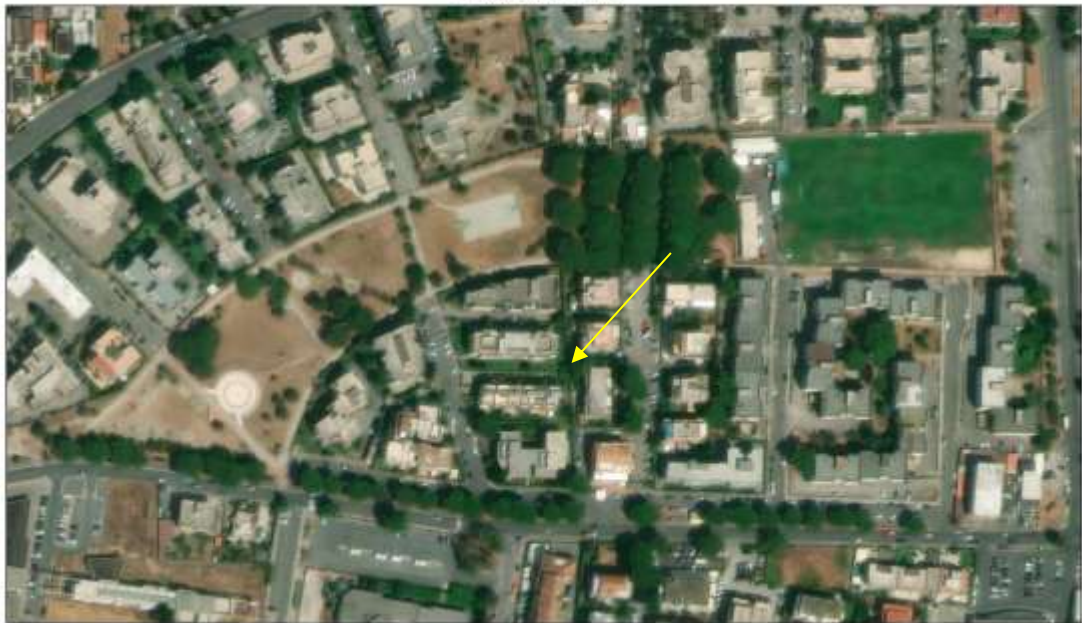

1

Figura 2 Vista aerea del Bene 1



Figura 3 Vista aerea del Bene 1



Figura 4 Catasto - Bene 1



Figura 5 Vista ingresso 'u.i. residenziale e terrazzo a livello

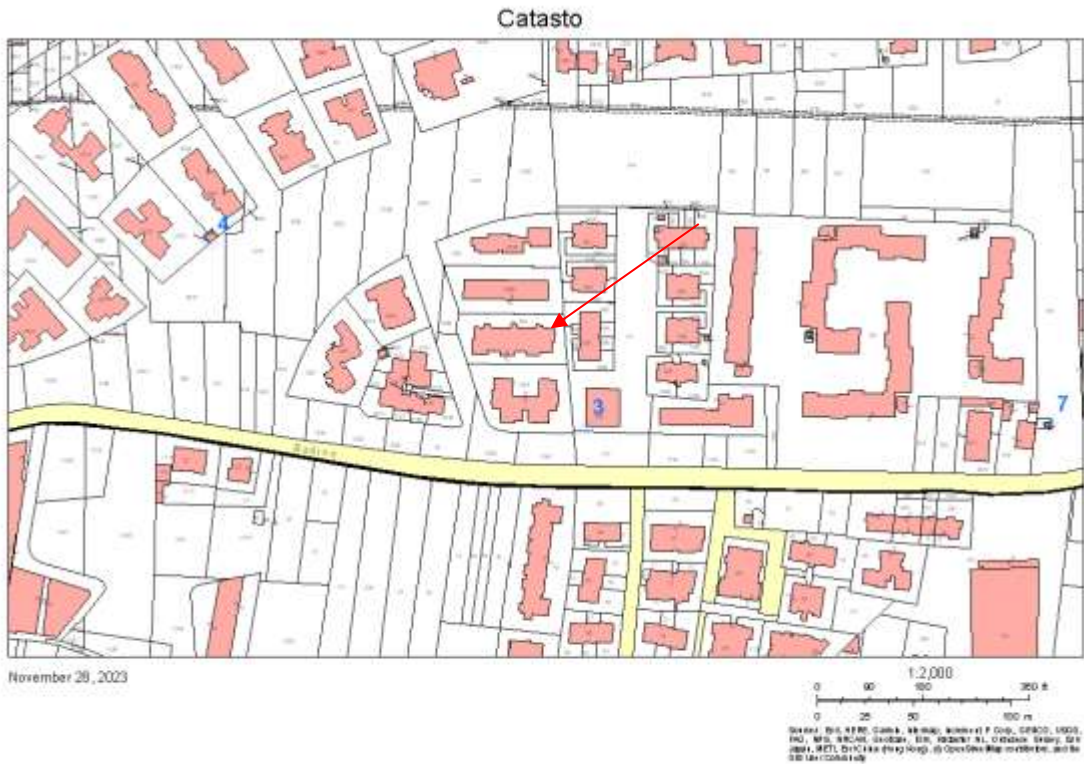

Figura 6 Vista ingresso 'u.i. residenziale e terrazzo a livello



Figura 7 Vista zona tergaie dell 'u.i. residenziale e terrazzo a livello



Figura 8 Vista zona tergaie dell 'u.i. residenziale e terrazzo a livello



Figura 9 Soggiorno dell 'u.i. residenziale



Figura 10 Soggiorno e ingresso bagno dell 'u.i. residenziale



Figura 11 Cucina dell 'u.i. residenziale



Figura 12 Accesso zona notte e servizio zona notte



Figura 13 Stanza singola e stanza doppia



Figura 14 Stanza matrimoniale



Figura 15 Locale cantina



Figura 16 Locale box auto



Figura 17 Accessi pedonali e carrabili dalla via Pitagora