

MODULARIO
P. - Ng. rend. - 487



MINISTERO DELLE FINANZE
DIREZIONE GENERALE DEL CATASTO E DEI SERVIZI TECNICI ERARIALI

Mod. B (Nuovo Catasto Edilizio Urbano)

NUOVO CATASTO EDILIZIO URBANO

Lire
200

Planimetria dell'immobile situato nel Comune di TERRACINA Via RAFFAELLO N°4
Ditta SOC. COOPERATIVA EDILIZIA FLORIDA s.r.l. con sede in TERRACINA
Allegata alla dichiarazione presentata all'Ufficio Tecnico Erariale di LATINA

INT. 2

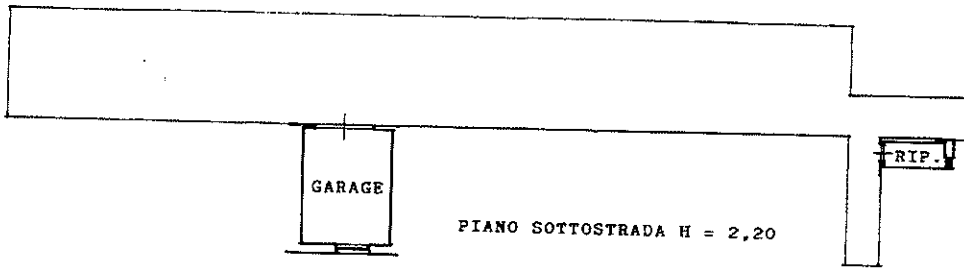

PIANO SOTTOSTRADA H = 2,20

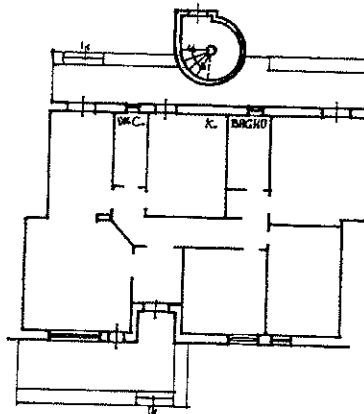

PIANO TERRA H = 3,00

ORIENTAMENTO
NORD.



SCALA DI 1:200

SPAZIO RISERVATO PER LE ANNOTAZIONI D'UFFICIO

DATA 28.12.1990

PROT. N° 4663

Umarini et al.

F°124 part.309 Sub.2

Compilata dal GEOMETRA

Iscritto all'Albo dei GEOMETRI

della Provincia di LATINA

DATA 18/07/2023

Firma: *[Signature]*

COLLEGIATO PROV. LE GEOMETRI
LATINA
GEO. SEMENZATO BRUNO
N. 861

Catasto dei Fabbricati - Situazione al 22/07/2023 - Comune di TERRACINA(L120) -
 VIA RAFFAELLO SANZIO n. 4 Interno 2 Piano I

Ultima planimetria in atti

Data presentazione: 28/12/1990 - Data: 22/07/2023 - n. T174319 - Richiedente: MCRVDM71H07E472P

Totale schede: 1 - Formato di acquisizione: A3(297x420) - Formato stampa richiesto: A4(210x297)