

5 @@ 7%

**Agenzia delle Entrate
CATASTO FABBRICATI
Ufficio Provinciale di
Venezia**

Dichiarazione protocollo n. VE0025748 del 23/01/2024

Comune di Mira

Via Caleselle Di Oriago (oriago)

Identificativi Catastali:

Sezione:

Foglio: 15

Particella: 1870

Subalterno: 2

Compilata da:

Vanzan Loris

Iscritto all'albo:

Geometri

Prov. Venezia

N. 02264

Planimetria

Scheda n. 1

Scala 1:200

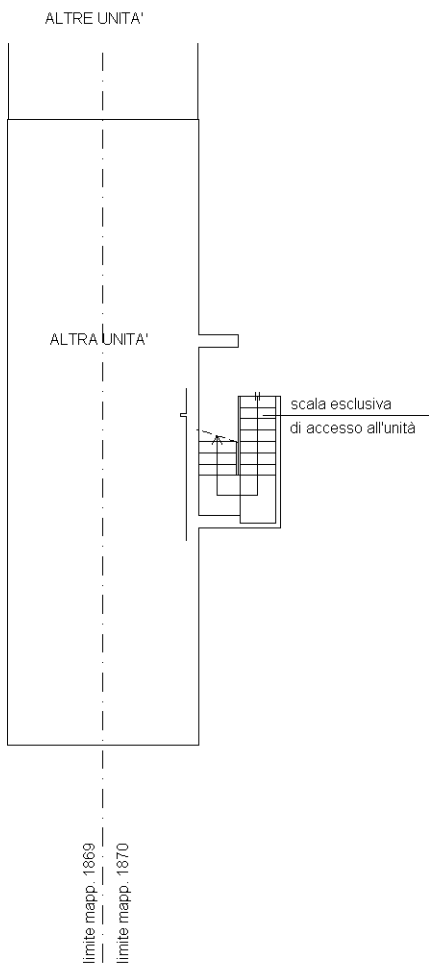

PIANTA PIANO TERRA

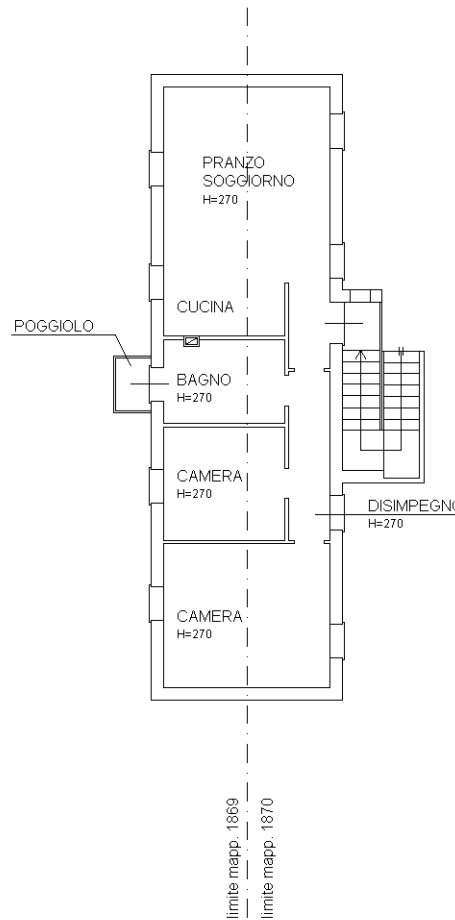

PIANTA PIANO PRIMO



Ultima planimetria in atti

Catasto dei Fabbricati - Situazione al 11/06/2024 - Comune di MIRA(F229) - < Foglio 15 - Particella 1870 - Subalterno 4 > - Uiu graffiata
VIA CALESELLE DI ORIAGO n. 90/C Piano T-1