

MODULARIO
F. rig. rend. 487



MINISTERO DELLE FINANZE
DIREZIONE GENERALE DEL CATASTO E DEI SS.TT.EE.

MOD. **BM** (CEU)

321

CATASTO EDILIZIO URBANO (RDL 13-4-1939, n. 652)

LIRE
500

Planimetria di u.i.u. in Comune di **MONASTERO BORMIDA** via **Carlo Alberto Dalla Chiesa** civ. **22**

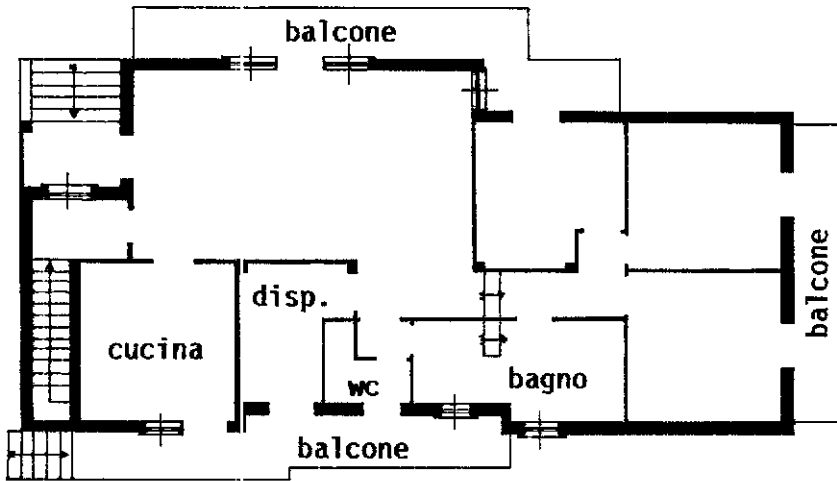

PIANTA PIANO RIALZATO

h = mt. 2.70

accessibile con scala retrattile a botola

PIANTA PIANO SOTTOTETTO

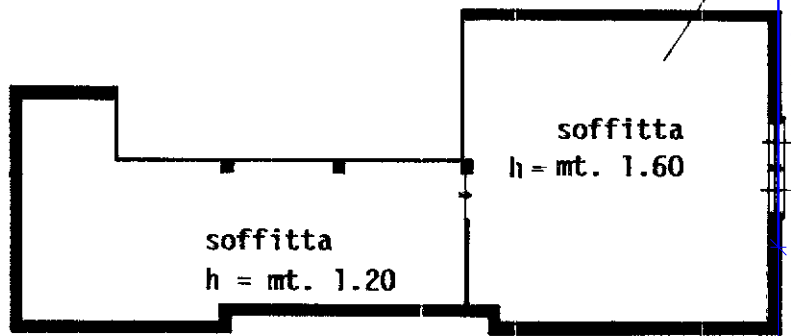

soffitta
h = mt. 1.60

soffitta
h = mt. 1.20

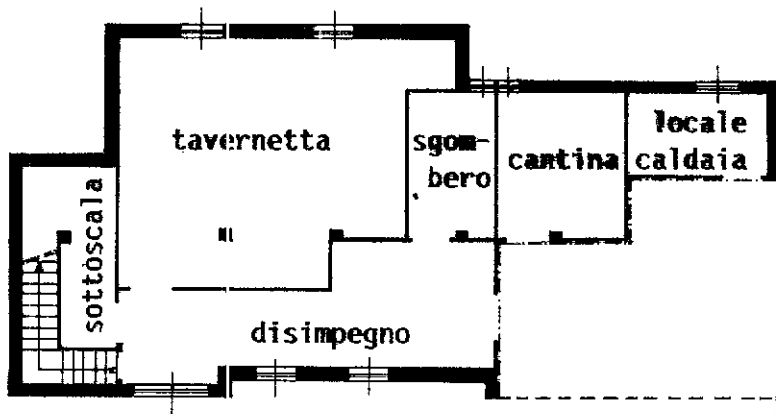

PIANTA PIANO SEMINTERRATO

h = mt. 2.70

ORIENTAMENTO

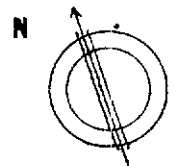

SCALA DI 1: 200

Dichiarazione di N.C.
Denuncia di variazione

Compilata dal **GEOMETRA**
SOLERO MARCO
(Titolo professionale n. 709)

RISERVATO ALL'UFFICIO

Identificativi catastali
Ultima planimetria in atti

Iscritto all'albo de **GEOMETRI**
della provincia di **SAVONA** n. **709**

5
25 MAR 1996

Catasto dei Fabbricati - Situazione al 11/04/2024 - Comune di MONASTERO BORMIDA (F325) - < Foglio 4 - Particella 402 - Subaltemo 1 >
VIA CARLO ALBERTO DALLA CHIESA n. 22 - MONASTERO BORMIDA (SV) - 12010