

**Agenzia del Territorio
CATASTO FABBRICATI
Ufficio Provinciale di
Torino**

Dichiarazione protocollo n. 000608158 del 18/06/2003

Planimetria di u.i.u. in Comune di Bussoleno

Cascina Fiori

civ. 10/TER

Identificativi Catastali:

Sezione: FO

Foglio: 6

Particella: 754

Subalterno: 5

Compilata da:

Reverdito Guglielmo

Iscritto all'albo:

Architetti

Prov. Torino

N. 441

Scheda n. 1

Scala 1:200

PIANTA PIANO TERRA

H=2,95 mt.

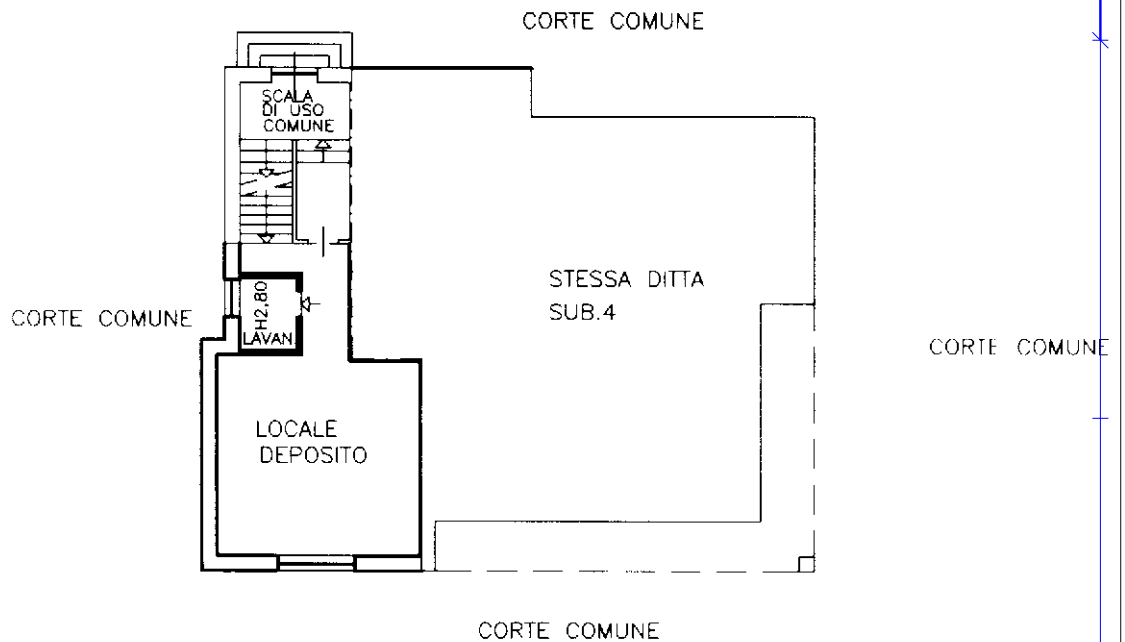

Catasto dei Fabbricati - Situazione al 19/06/2024 - Comune di BUSSOLENO(B297) - < Sez. urbana FO - Foglio 6 - Particella 754 - Subalterno 5 >
CASCINA FIORI n. 10/TER Piano T

Ultima planimetria in atti

