

MODULARIO
F. rig. rend. 487



MINISTERO DELLE FINANZE
DIREZIONE GENERALE DEL CATASTO E DEI SS TT EE
CATASTO EDILIZIO URBANO (RDL 13-4-1939, n. 652)

MOD. BN (CEU)

LIRE
500

36

Planimetria di u.i.u. in Comune di CHIERI via Marconi civ. 7

SOSTITUZIONE DELLA PLANIMETRIA

PIANO PRIMO

h = 2.70 m

270

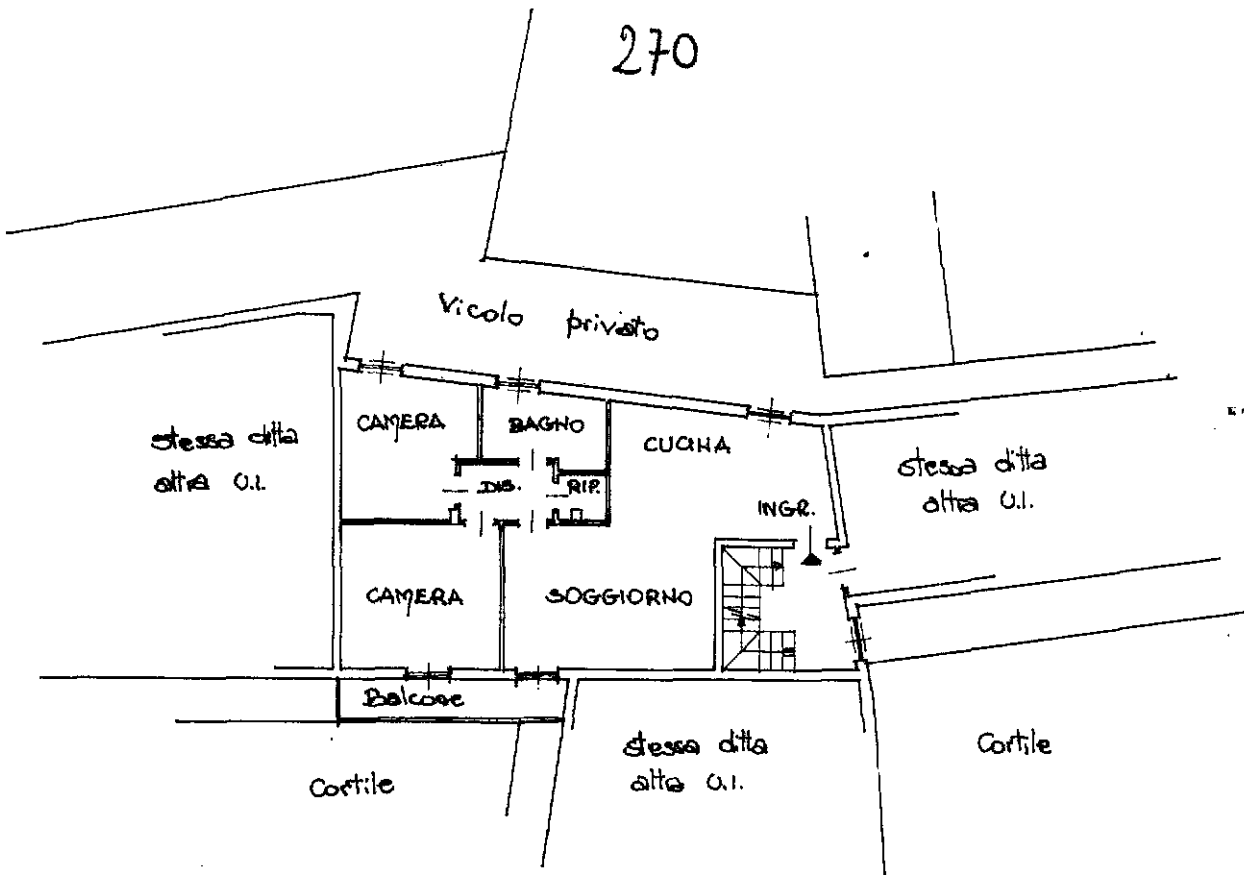

ORIENTAMENTO



SCALA DI 1:200

Dichiarazione di N.C.
Ultima Denuncia di invariazione

Compilata dal Dr. Ing. Sergio TAMAGNONE
(Titolo, cognome e nome)

REGISTRATO AL CATASTO FABBRICATI
119212 26/11/93

Data presentazione: 26/11/1993 - Data: 26/12/2023
Totale schede: 1 - Formato di acquisizione: A4(210x297)
n. 101 sub. 19

iscritto all'atto del 16/07/93 della provincia di TORINO n. 3716F
data 16/07/93 Firma [Signature]

ING. C. STRAZZAGLIA

Catasto dei Fabbricati - Situazione al 26/12/2023 - Comune di CHIERI(C627) - < Foglio 34 - Particella 324 - Subalterno 10 >
VIA GIUGLIELMO MARCONI n. 7, Piano 1

11560

MODULARIO
F rig rend 487



MINISTERO DELLE FINANZE
DIREZIONE GENERALE DEL CATASTO E DEI SS.TT.EE.

MOD BN (CEU)

LIRE
500

43

CATASTO EDILIZIO URBANO (RDL 13-4-1939, n. 652)

Planimetria di u.i.u. in Comune di CHIERI via Marconi civ. 7

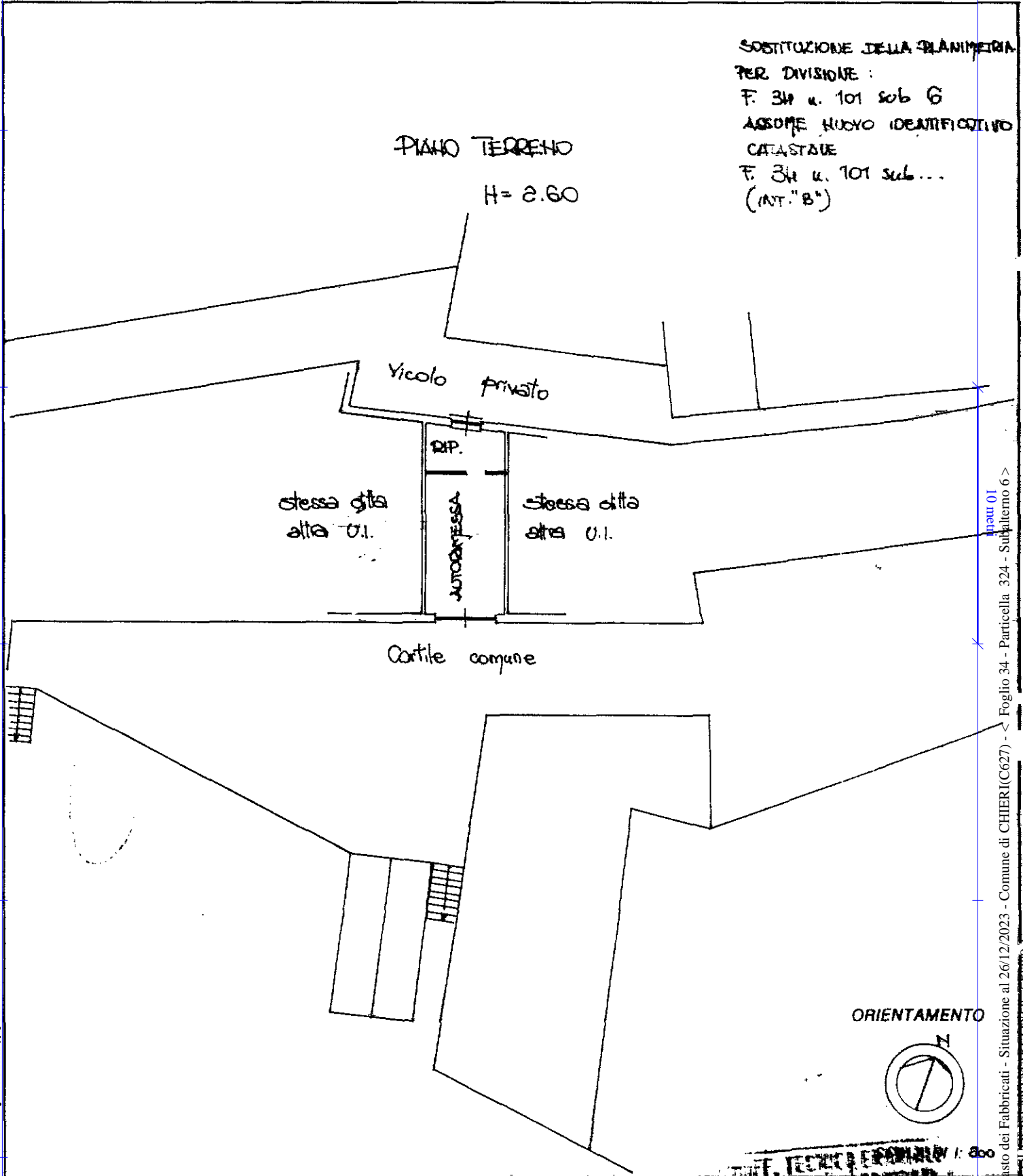

mapa 01
Catasto dei Fabbricati - Situazione al 26/12/2023 - Comune di CHIERI(C627) - Foglio 34 - Particella 324 - Subalterno 6 >
VIA GIUSEPPE MARCONI II - 7 Prato

Fonte: Istituto Poligrafico e Zecca dello Stato - P.X.

Dichiarazione di N.C.

Ultima planimetria in atti

Denuncia di variazione

Data presentazione: 04/12/1993 - Data: 26/12/2023 - n. T2361 - Richiedente: RSAGPP69A24L219V

Totale schede 14 Formato di acquisizione: A4(210x297) - Formato stampa richiesto: A4(210x297)

F. 101 sub. 101

Compilata dal Dr. Ing. Sergio TAMAGNONE
(Titolo, cognome e nome)

Isritto al albo degli ingegneri
della provincia di TORINO n. 5196F

data 16/04/93 Firma [Signature]

UFF. TECNICO FABBRICATI
CATASTO
1:800
26/12/93
BRINO - C. VINCAGLIO